



# PFULLENDORF *aktuell*

Ausgabe KW 49 / 2023

Jahrgang 31

Samstag, 9. Dezember 2023

Amtliches Mitteilungsblatt der Stadt Pfullendorf und ihrer Stadtteile  
Aach-Linz, Denkingen, Gaisweiler, Großstadelhofen, Mottschieß, Otterswang, Zell a. A.



Bürgermeister Ralph Gerster, Robert Lernbecher, Geschäftsführer der Geberit Produktions GmbH, der Künstler Thitz und die Leiterin der Städt. Galerie „Alter Löwen“ und Initiatorin der Kunstspülkästen-Aktion Hermine Reiter weihen gemeinsam die neue Ausstellungsvitrine im Bürgerzentrum der Stadt Pfullendorf am Marktplatz ein. Foto: privat

## Spülkasten-Kunst-Aktion der Städt. Galerie „Alter Löwen“

**Pfullendorf/hsg - Bürgermeister Ralph Gerster, Robert Lernbecher Geschäftsführer der Geberit Produktions GmbH, der Künstler Thitz und die Leiterin der Städt. Galerie „Alter Löwen“ und Initiatorin der Kunstspülkästen-Aktion Hermine Reiter weihen gemeinsam die neue Ausstellungsvitrine im Bürgerzentrum der Stadt Pfullendorf am Marktplatz ein.**

Bürgermeister Gerster begrüßte die Anwesenden und

bekundete seine Freude über die Aufstellung der Ausstellungsvitrine. Denn damit wird die Kunst zur Bevölkerung gebracht. Durch die gute Frequentierung des Bürgerzentrums wird die Spülkasten-Kunstaktion der Städt. Galerie „Alter Löwen“ einer noch größeren Öffentlichkeit vorgestellt. Er würdigte die kreativen Ideen von Galerieleiterin Hermine Reiter, welche nicht nur die Ausstellungen organisiert, sondern ferner ausstellungsbegleitende Aktionen durchführt.

Liebe Leserinnen und Leser,

Liebe Anzeigenkunden,

Pfullendorf aktuell legt auch in diesem Jahr eine zweiwöchige Weihnachtspause ein. Die letzte Ausgabe vor Weihnachten erscheint am Samstag, 23. Dezember. Redaktionsschluss für diese Ausgabe ist aus organisatorischen Gründen bereits am Freitag, 15. Dezember, um 16 Uhr. Anzeigen werden bis Mittwoch, 20. Dezember, um 14 Uhr angenommen. Die erste Ausgabe im neuen Jahr finden Sie am Samstag, 13. Januar, in Ihrem Briefkasten. Redaktionelle Beiträge für diese Ausgabe können bis Dienstag, 9. Januar, um 12 Uhr per E-Mail an [schmitt-wald@t-online.de](mailto:schmitt-wald@t-online.de) eingereicht werden. Anzeigen nimmt der Verlag bis Mittwoch, 10. Januar, um 14 Uhr an. Veranstaltungen am Wochenende sollten, damit sie sicher rechtzeitig gelesen werden können, bereits in der Ausgabe der Vorwoche veröffentlicht werden. Wir bitten um Beachtung.  
Ihr Team von Pfullendorf aktuell

### BÜRGERSERVICE

#### ■ Abfuhr Restmüll

Freitag, 15. Dezember  
RM 2+3+7 = Kernstadt Pfullendorf südl. der Bahnlinie, Bereich östl. der Garten-, Friedenstr. (Roßlauf), Kogelacker, Sonnenrain und Hesselbühl

#### ■ Abfuhr Gelber Sack

Mittwoch, 13. Dezember  
GS 1-7 = Pfullendorf und Ortsteile

#### ■ Öffnungszeiten

**Bürgerbüro**  
Mo. Di, Mi., Fr. 8 - 16 Uhr  
Donnerstags 8 - 18 Uhr  
Samstags 9 - 12 Uhr

#### ■ Kfz-Zulassungsstelle im Bürgerbüro

Terminvereinbarung erforderl.:  
[www.landkreis-sigmaringen.de/de/KFZ-Zulassung](http://www.landkreis-sigmaringen.de/de/KFZ-Zulassung)

Mo. Di, Mi., Fr. 8 - 16 Uhr  
Donnerstags 8 - 18 Uhr  
Samstags 9 - 12 Uhr

#### ■ Rathaus

Mo.- Fr. 8 - 12 Uhr  
Dienstags 14 - 16 Uhr  
Donnerstags 14 - 18 Uhr

#### ■ Begegnungszentrum für Flüchtlinge aus der Ukraine

Montags 13.15 - 16.30 Uhr  
Donnerstags 9 - 13 Uhr

#### ■ Recyclinghof

Dienstag 10 - 13 Uhr  
Mittwoch 13 - 17 Uhr  
Donnerstag 15 - 18 Uhr  
Freitag 13 - 17 Uhr  
Samstag 9 - 13 Uhr

#### ■ Hallenbad

Mo. 16.30 - 18 Uhr (Frauen)  
Dienstags 16.30 - 18 Uhr  
Mi. 17 - 19.30, 19.30 - 21 Uhr (nur Erwachsene)  
Samstags 14 - 17 Uhr  
Sonntags 9 - 12 Uhr

#### ■ Tourist-Information

Montag - Freitag 9 - 12  
Mo. - Do. 14 - 17 Uhr

#### ■ Stadtbücherei

Di., Do., Sa. 10 - 12.30 Uhr  
Di., Do., Fr. 14 - 18 Uhr

#### ■ Seepark Linzgau

Täglich 9 - 20 Uhr



# NOTDIENSTE

## CORONA-HOTLINES

Landesgesundheitsamt:  
0711/904-39555  
(täglich 8 - 17 Uhr)  
Landratsamt:  
07571/1026467  
(9 - 12 Uhr, 13 - 16 Uhr)  
Krankenkassen-Infotelefon:  
0800 84 84 111  
Bundesministerium für Gesundheit:  
030/346465100  
Unabhängige Patientenberatung Deutschland,  
0800 330 46 15-32

## APOTHEKEN

**Sonntag, 10. Dezember**  
Bilharz-Apotheke Sigmaringen, 07571 - 7 29 60 60  
Die Obere Apotheke Stockach, 07771 - 23 49

**Montag, 11. Dezember**  
Goetzsche-Apotheke Ostrach, 07585 - 6 15  
Münster-Apotheke Überlingen, 07551 - 6 33 29

**Dienstag, 12. Dezember**  
Apotheke St. Michael Hohentengen, 07572 - 71 15 88  
Kuony-Apotheke Stockach, 07771 - 70 21

**Mittwoch, 13. Dezember**  
Herz-Apotheke im Kaufland Sigmaringen, 07571 - 74 73 39

See-Apotheke Ludwigshafen, 07773 - 92 00 23

**Donnerstag, 14. Dezember**  
Neue Apotheke am Schloss Sigmaringen, 07571 - 68 44 94  
Stadtapotheke Überlingen, 07551 - 6 22 09

**Freitag, 15. Dezember**  
Apotheke am Obertor Pfullendorf, 07552 - 9 36 81 77  
Hohenzollern-Apotheke Krauchenwies, 07576 - 9 60 60

**Samstag, 16. Dezember**  
Dr. Hausersche Apotheke am Adlerplatz Meßkirch, 07575 - 9 22 80  
St. Johann-Apotheke Überlingen, 07551 - 10 12

**Apotheken-Notdienstfinder**  
Festnetz: 08000022833  
Handy: 22833  
Internet: [www.lak-bw.de](http://www.lak-bw.de)

## ÄRZTE

Samstags, sonntags, feiertags 8 - 22 Uhr im Krankenhaus Sigmaringen, bei der Notaufnahme im 1. Stock des Neubaus (Umzug zum 5. August) Telefon 116117

## KINDERÄRZTE

Samstags, sonntags, feiertags, 10 - 13 Uhr, 16 - 19 Uhr  
Kinder- und Jugendärztliche Notfallpraxis Singen, Telefon und App 116117  
Samstags, sonntags, feiertags, 9 - 13 Uhr, 15 - 19 Uhr  
Kinder- und Jugendärztliche Notfallpraxis Ravensburg, Telefon und App 116117

## ZAHNÄRZTE

zu erfragen unter Telefon 0761/12012000  
Notdienstfinder:  
[www.kzvbw.de/patienten/zahnarzt-notdienst](http://www.kzvbw.de/patienten/zahnarzt-notdienst)

## AUGENÄRZTE

zu erfragen unter 116117 (nur Wochenende und Feiertage)

## TIERÄRZTE

Wenn der Haustierarzt nicht erreichbar ist:  
Praxis Bernauer, Rengetsweiler (altes Schulhaus) 07578/9339300

## NOTRUF

**Feuerwehr:** Telefon 112  
**Rettungsdienst/Notarzt:** Telefon 112

**Polizei Notruf:** Telefon 110

**Krankentransport:** Telefon 07552/19222

**Krankenhaus Sigmaringen** Telefon 07571/1000

**Regionalnetze Linzgau** 24-Stunden-Bereitschaftsdienst: Telefon 0800 8863001.

## SOZIALE NOTDIENSTE

**Spitalpflege Alten- und Pflegeheim:** Telefon 07552/252400

**Spitalpflege Tagespflege:** Telefon 07552/9281545

**Spitalpflege Ambulanter Pflegedienst:** Telefon 07552/252408

**Bürgerhilfe-Verein:** Einsatzleitung: 0152/57475764

**Sozialstation St. Elisabeth:** Telefon: 07552/92896-70

**Tagespflege St. Elisabeth:** Telefon: 07552/9351611

**Vinzenz von Paul Ambulanter Pflegedienst:** Telefon 07552/9337790

**Familienwerk (früher Dorfhelferinnenstation)** Telefon 07575/209531, E-Mail: [Sabine.mutschler@familienwerk-soelden.de](mailto:Sabine.mutschler@familienwerk-soelden.de)

**Hospizgruppe:** Einsatzleitung 0172/7758681

**Initiative Regenbogen - Glücklose Schwangerschaft:** Telefon 07571/63428

**Erziehungsberatungsstelle Pfullendorf:** Terminvereinbarung: Telefon 07571/730160

**Ehe-, Familien- und Lebensberatung Pfullendorf:** Terminvereinbarung: Telefon 07571/5787

**Pflegestützpunkt Landkreis Sigmaringen:** Telefon 07572/7137372

**Diakonisches Werk:** Melanchthonweg 3, Telefon: 07552/5622

**Maschinenring Linzgau** Familienservice, Telefon 07555/927740

**Maschinenring Alb-Oberschwaben** Haushalts-, Familien- und Betriebs-hilfe, Telefon 07585/9307-11

**Sozialverband VdK:** Soziallotsen-Telefon: 0160/99196605

**SKM Betreuungsverein** Telefon: 07571/50767

**Weißer Ring** Telefon 0151/55164829

*Angaben ohne Gewähr*

## Stadtnachrichten

Gerster wies auch auf die tollen Räumlichkeiten der Städt. Galerie und die hochkarätigen Ausstellungen dort hin.

Die Leiterin der Städt. Galerie „Alter Löwen“ Hermine Reiter erklärte, wie es überhaupt zu dieser Kunstaktion kam. Sie wollte vor rund 15 Jahren ein Kunstprojekt mit Alleinstellungsmerkmal ganz speziell für die Städt. Galerie „Alter Löwen“ hier in Pfullendorf entwickeln. Da der Name Pfullendorf vom Dorf am Phoul, also das Dorf an einem feststehenden Gewässer kommt und der größte Arbeitgeber am Ort, die Firma Geberit ebenfalls im weitesten Sinn mit Wasser zu tun hat, sie produziert u. a. Spülkästen, kam sie auf die Idee mit der Spülkasten-Kunstaktion. Als sie bei der Geschäftsleitung der Firma Geberit anfragte ob diese bereit wären die Spülkasten-Kunstaktion mit jeweils einen Spülkasten pro Künstler zu unterstützen, stieß sie auf offene Ohren. Der erste Künstler welcher einen Spülkasten künstlerisch gestalten durfte war James Rizzi. Dieser hatte 2009 sichtlich Spaß bei dieser Aktion und meinte „Er dachte er hat wirklich schon Alles bemalt, aber einen Spülkasten durfte er bisher

noch nicht gestalten“. Seit dieser Zeit hat sich jede Künstlerin, bzw. jeder Künstler gerne bereit erklärt an dieser Aktion teilzunehmen. Auch wenn es z. B. für einen Holzbildhauer nicht einfach war, aber er löste das „Problem“ damit, dass eine kleine Holzskulptur auf dem Spülkasten steht. 16 Spülkästen wurden seither von den in der Städt. Galerie „Alter Löwen“ ausstellenden Künstlerinnen und Künstlern gestaltet. Einer davon sogar von einem Mundmaler. Den 17ten künstlerisch gestalteten Spülkasten brachte am Tag der Ausstellungsvitrinen-Einweihung der Künstler Tüten Thitz persönlich vorbei. Er reiste dazu extra von seinem Wohnort nördlich von Stuttgart an. Thitz wies noch einmal auf die großartige Resonanz seiner Ausstellung und der tollen Zusammenarbeit mit der Städt. Galerie „Alter Löwen“ hin. Er berichtet über die gemeinsam von Hermine Reiter und ihm initiierte und durchgeführte Tütenaktion, bei welcher weit über 200 künstlerisch gestaltete Papiereinkaufstüten in der Galerie abgegeben wurden. Hermine Reiter ergänzte hier noch, wie wichtig es ihr ist, auch den Pfullendorfer Einzelhandel in die Kunstak-

tionen einzubinden. Thitz sagte, er stelle nur dort aus, wo es ihm Freude macht und er hatte sehr viel Spaß und einen großartigen Erfolg hier in Pfullendorf. Unter anderem drehte das SWR während der Vernissage seiner Ausstellung in der Galerie für einen Bericht in der Landesschau Baden-Württemberg. Thitz hat, ganz passend zu seinen Kunstwerken, aus dem Spülkasten einen außergewöhnlichen Tüten-Spülkasten gestaltet. An diesen sind, wie bei allen seinen Kunstwerken noch die Henkel der Taschen sichtbar. Tüten Thitz meinte, auch er findet die Kunstaktion von Hermine Reiter außergewöhnlich und äußerst kreativ. Robert Lernbecher, Geschäftsführer der Geberit Produktions GmbH, freute sich sehr über die Einladung zu dieser Pressekonfe-

renz und kam dieser gerne nach. Er zeigte sich sehr begeistert von dieser „etwas anderen“ Verwendung der Geberit Spülkästen. „Sehr gerne unterstützt die Firma Geberit solche Aktionen“ meinte er. Auch war er überrascht, wie unterschiedlich der an sich weiße Spülkasten doch vom jeweiligen Künstler bzw. Künstlerin gestaltet worden ist. Er nahm die Gelegenheit wahr auf die Verbundenheit zwischen der Firma Geberit und der Stadt Pfullendorf hinzuweisen und wie wohl sich das Unternehmen am Standort Pfullendorf fühlt. Hermine Reiter überreichte Robert Lernbecher zum Abschluss noch eine Pfullendorfer Shopping-Bag, auf der das von der Stadt Pfullendorf in Auftrag gegebenen Pfullendorfer Gemälde des Künstlers Tüten Thitz aufgedruckt ist.

Liebe Leserinnen und Leser,  
Liebe Anzeigenkunden,

aus technischen Gründen muss der Redaktionsschluss für Pfullendorf aktuell vorläufig auf den Freitag der Vorwoche um 16 Uhr vorverlegt werden. Der Anzeigenannahmeschluss bleibt unverändert am Mittwoch um 14 Uhr. Wir bitten um Beachtung.

Ihr Team von Pfullendorf aktuell

# Stadtnachrichten

Robert Lernbecher und Ralph Gester wiesen gemeinsam auf das harmonische und kooperative Miteinander zum Wohle der Stadt Pfullendorf hin.

Die Spülkästen sind auf der Homepage der Stadt Pfullendorf unter <https://www.pfullendorf.de/stadt/tourismus-kultur/galerien-museen/galerie-alter-loewen/kunstspuelkaesten/> zu sehen.

## STADTNACHRICHTEN

### Gemeinderat

#### Öffentliche Sitzung

Pfullendorf/hsg - Der Gemeinderat der Stadt Pfullendorf hält am Donnerstag, 14. Dezember, eine öffentliche Sitzung im Rats- und Bürgeraal ab. Beginn ist um 17 Uhr.

#### Tagesordnung:

1. Bürgerfrageviertelstunde für Einwohner und Bürger, die nicht Mitglieder des Gemeinderates sind
2. Anfragen an den Bürgermeister
3. Entscheidung über die Aufhebung von insgesamt drei Ergänzungssatzungen in Aach-Linz und Denkingen
4. Erweiterung der bestehenden Klarstellungs- und Ergänzungssatzung Bodenseestraße in Aach-Linz
5. Jahresabschluss 2022 - Eigb. Technische Betriebe Pfullendorf -
6. JAB 2022 - Eigb. TBP -, Verlustzuweisung
7. Investitionskostenzuschuss kath. Kindergarten St. Christophorus - Überplanmäßige Ausgabe
8. Anbau einer Kindergartengruppe am Familienzentrum am Neidling
9. Umbau Tourist-Info / Vergabe Schreinerarbeiten
10. Kommunalwahlen am 09. Juni 2024; Wahl des Gemeindevorstandes
11. Jahresabschluss 2022 Eigenbetrieb Städtische Abwasserbeseitigung
12. EB Städtische Abwasserbeseitigung - Abwassergebühren 2024
13. Bekanntgabe von nicht öffentlich gefassten Beschlüssen
14. Bekanntgaben

### Weihnachtsmarkt

#### Adventszauber am 8. und 9. Dezember

Pfullendorf/pa - Kaum werden die Tage kühler, die Blätter fallen von den Bäumen und der erste Schnee kündigt sich an, steht auch schon der Pfullendorfer Adventszauber vor der Türe. Der mittelalterliche Marktplatz glänzt im Kerzenschein, es riecht



Am Wochenende des zweiten Advent verwandelt sich der Pfullendorfer Marktplatz wieder zum Adventszauber. Foto: Stadt

nach Glühwein und weihnachtlichen Leckereien und nicht zuletzt wird auch der Posaunenengel wieder vom Turm der St. Jakobus Kirche steigen.

Traditionell am Wochenende des 2. Advents verwandelt sich der historische Marktplatz Pfullendorfs in einen stimmungsvollen Weihnachtsmarkt. Dieser öffnet am 8. und 9. Dezember ab 16 Uhr seine Türen. Die weihnachtlich geschmückten Hütten versorgen die Besucher nicht nur mit Glühwein, Punsch, duftenden Waffeln und weihnachtlicher Dekoration. An den siebzehn Ständen rund um den Marktplatz gibt es allerlei zu entdecken und zu probieren. Zwar dürfen die Klassiker wie eine echte Rote Wurst oder eine fruchtige Curry Wurst nicht fehlen, aber man findet auch verschiedene Crêpe-Variationen, Langosch oder Baumstriezel sowie heißen Hugo, weißen Glühwein oder ein kühles Blondes. Betrieben werden die Stände wie seit Beginn des Weihnachtsmarktes überwiegend von Pfullendorfer Vereinen, Schulklassen oder Pfullendorfer Handarbeiterinnen.

An beiden Markttagen erwartet die Besucher ein attraktives Programm. Am Freitag begrüßt Tommy Haug die Gäste ab 19 Uhr mit seinem Weihnachtskonzert. Dabei wird der sympathische Musiker von einem Überraschungsgast begleitet. Das sollten Sie nicht verpassen, denn das besondere Duo hat bereits vor einigen Jahren die Pfullendorfer verzaubert und in den Bann gezogen. Am Samstag findet erstmalig seit der Coronapause wieder der weit über die Stadtgrenzen hinaus bekannte und beliebte Engelsabstieg statt. Um 18 Uhr beginnt das Engelschauspiel mit Engelsabstieg und der Verleihung des Pfullendorfer Engels. Dabei werden in diesem Jahr direkt mehrere Premieren gefeiert.

Erstmals wird der Engelsabstieg von Hannah Stauß, Michael Skupin und Barry Bitterwolf inszeniert und von dem Trio schauspielerisch und musikalisch umrahmt. Lassen Sie sich überraschen, was die talentierte Schauspielerin, der umtriebige Tausendsassa der Kulturszene und der oberschwäbische Vollblutmusiker sich für den Pfullendorfer Engelsabstieg ausgedacht haben. Nach dem Abstieg des Posaunenengels vom Turm der Stadtkirche wird in diesem Jahr der „Schönste Engel Pfullendorfs“ gekürt. Dabei werden die schönsten in den teilnehmenden Geschäften ausgestellt und von Pfullendorfer Kinder gestalteten Engel prämiert. Danach folgt mit der Verleihung des Pfullendorfer Engels ein weiteres Highlight des Abends. Die von Kunstschmied Peter Klink gestaltete goldene Figur des Pfullendorfer Posaunenengels wird seit 2007 von der Stadt, der Wirtschaftsinitiative WIP und dem SÜDKURIER an ehrenamtlich besonders engagierte Vereine oder Personen verliehen. Man darf also gespannt sein, wer diese hochrangige Auszeichnung in diesem Jahr erhält. Nach dem offiziellen Programm wird Barry Bitterwolf mit seinen Musikern für einen stimmungsvollen musikalischen Ausklang des Adventszaubers sorgen.

Auch in diesem Jahr besteht wieder die Möglichkeit, mit einem Sonderzug der Bürgerbahn von Aulendorf nach Pfullendorf zu reisen und die wundervolle Atmosphäre zu genießen. Dabei wurde der Fahrplan angepasst und so fährt die Bürgerbahn gleich dreimal am Tag. Unser Tipp für die kleinen Zugfahrer ist übrigens die Weihnachts-Rallye. Die genauen Fahrzeiten finden Sie unter [www.raeuberbahn.de](http://www.raeuberbahn.de).

### Original Pfulli-Letten

#### Geschenkidee

Pfullendorf/hsg - Anlässlich der diesjährigen Sportlerehrung wurde ein Geschenk der besonderen Art entwickelt - die original Pfulli-Letten. Sie sind noch auf der Suche nach einem exklusiven Weihnachtsgeschenk, einem originellen und einzigartigen Geschenk? Dann haben wir genau das Richtige für Sie! Anlässlich der Sportlerehrung wurden original Pfulli-Letten gestaltet und in großer Anzahl bestellt. Diese Badeschlappen mit Stadt-Logo können ab jetzt für 15 € in der Tourist-Info erworben werden. Die Pfulli-Letten sind eine einmalige Aktion und sind nur so lange der Vorrat reicht erhältlich.



Die perfekte Geschenkidee für sportliche Pfullendorferinnen und Pfullendorfer: die Pfulli-Lette.

Foto: privat

### Stadtbücherei

#### Weihnachtstheater

Pfullendorf/pa - Zu einem stimmungsvollen Weihnachtstheater hatte die Stadtbücherei Pfullendorf in die Steinscheuer eingeladen. Rund 180 Erstklässler und Kindergartenkinder verfolgten in zwei Vorstellungen das Figurentheaterstück

### Schneebruchgefahr

Aufgrund der ergiebigen Schneefälle in den letzten Tagen, wurden die Bäume im Wald und Siedlungsbereich bis zur Belastungsgrenze und darüber hinaus strapaziert. Das zeigen die bisher bereits entstandenen Schäden, informiert der Umweltbeauftragte der Stadt. Da sich die Temperaturen in den nächsten Tagen weiterhin um den Gefrierpunkt bewegen werden und weitere Niederschläge angesagt sind, wird eine weiterhin erhöhte Schneebruchgefahr erwartet. Aufgrund dessen werden die Bürger dazu aufgerufen, momentan nicht in den Wald zu gehen und Bereiche unter Bäumen zu meiden. Die Gefahr, dass Äste oder ganze Bäume brechen können, ist momentan sehr hoch.



# Stadtnachrichten

„Wie weihnachtet man“, dargeboten vom Karlsruher Figurentheater Marotte. Die warmherzige und kindgerechte Inszenierung um den Sinn und Unsinn des Schenkens an Weihnachten begeisterte die kleinen Zuschauer restlos, die die Auf-führung aufmerksam und gebannt verfolgten.

## Bürgerbüro, KFZ-Zulassungsstelle, Tourist-Information und Stadtbücherei

### Öffnungszeiten über Weihnachten

Pfullendorf/hsg - Das Bürgerbüro, die KFZ-Zulassungsstelle und die Tourist-Information im Bürgerzentrum am Marktplatz sowie die Stadtbücherei in der Steinscheuer bleiben am Samstag, den 23.12. und Samstag, den 30.12.2023 geschlossen. An Heiligabend (24.12.) und Silvester (31.12.) bleiben wie jedes Jahr alle Dienststellen der Stadt Pfullendorf geschlossen. Im Zeitraum 27.12. bis 29.12.2023 und 02.01. bis 05.01.2024 haben die Dienststellen zu den bekannten Öffnungszeiten geöffnet.

Ab Montag, den 08.01.2024 sind die Mitarbeiterinnen und Mitarbeiter dann wieder wie gewohnt für Sie da.

## VHS

Nächste Kurse

Pfullendorf/hsg - Die Volkshochschule Pfullendorf bietet in Kürze die folgenden Kurse an:

### Montag, 08.01.2024

Shiatsu-Gymnastik – Anfänger  
18:30 – 19:30 Uhr, 5-mal, Kursgebühr 40,00 EUR, Kurs-Nr. 241341

### Montag, 08.01.2024

Shiatsu-Gymnastik – Fortgeschrittene  
19:30 – 20:30 Uhr, 5-mal, Kursgebühr 40,00 EUR, Kurs-Nr. 241370

### Donnerstag, 11.01.2024

Französisch für Fortgeschrittene  
08:30 – 10:00 Uhr, 10-mal, Kursgebühr 72,00 EUR, Kurs-Nr. 241419

### Donnerstag, 11.01.2024

BauchBeutelPo – Super MAMAFitness – Indoor  
09:30 – 10:30 Uhr, 5-mal, Kursgebühr 45,00 EUR, Kurs-Nr. 241333

### Donnerstag, 11.01.2024

Beweglich sein ein Leben lang  
10:45 – 11:45 Uhr, 5-mal, Kursgebühr 32,00 EUR, Kurs-Nr. 241360

### Donnerstag, 11.01.2024

Französisch für Fortgeschrittene  
17:30 – 19:00 Uhr, 10-mal, Kursgebühr 76,00 EUR, Kurs-Nr. 241416

### Donnerstag, 11.01.2024

HappyBauch – Schwangerschaftsfitness  
18:15 – 19:15 Uhr, 5-mal, Kursgebühr 47,00 EUR, Kurs-Nr. 241323

### Donnerstag, 11.01.2024

Shiatsu-Gymnastik – Fortgeschrittene  
18:30 – 19:30 Uhr, 5-mal, Kursgebühr 40,00 EUR, Kurs-Nr. 241373

### Donnerstag, 11.01.2024

Den inneren Kraft-Ort wahrnehmen  
19:00 – 20.00 Uhr, 5-mal, Kursgebühr 57,00 EUR, Kurs-Nr. 232315

### Donnerstag, 11.01.2024

Beweglich sein ein Leben lang  
20:00 – 21:00 Uhr, 5-mal, Kursgebühr 40,00 EUR, Kurs-Nr. 241362

### Samstag, 13.01.2024

Kalligraphie – „Deutsche Schreibschriften (Kurrent Sütterlin)“  
09:30 – 16:45 Uhr, 1-mal, Kursgebühr 60,00 EUR, Kurs-Nr. 232112

### Samstag, 13.01.2024

Typberatung – Die passenden Farben: Das Geheimnis Ihrer Ausstrahlung!  
10:00 – 14:30 Uhr, 1-mal, Kursgebühr 97,00 EUR, Kurs-Nr. 241230

### Samstag, 13.01.2024

Fotokurs – Von Frau zu Frau - Aufbaukurs  
15:00 – 18:00 Uhr, 2-mal, Kursgebühr 45,00 EUR, Kurs-Nr. 232235

Anmeldungen sind direkt über die Homepage [www.pfullendorf.de/stadt/familie-bildung/volkshochschule/programm](http://www.pfullendorf.de/stadt/familie-bildung/volkshochschule/programm) möglich. Bei Fragen steht das Team der VHS-Pfullendorf gerne zur Verfügung. Kirchplatz 11, 88630 Pfullendorf, E-Mail [VHS@stadt-pfullendorf.de](mailto:VHS@stadt-pfullendorf.de), 07552/25-1130 (Montag-, Dienstag- und Donnerstagvormittag), oder 07552/25-1132 (Montag- bis einschl. Donnerstagvormittag).

## Ordnungsamt

### Aufbewahrung und Verkauf von Feuerwerkskörpern

Pfullendorf/hsg - Das Ordnungsamt informiert über die folgenden Regelungen hinsichtlich der Aufbewahrung und des Verkaufs von Feuerwerkskörpern der Kategorie F1 und F2 zum Jahreswechsel 2023/2024.

#### Rechtsvorschriften:

Die wesentlichen sprengstoffrechtlichen Bestimmungen sind:

- das Sprengstoffgesetz in der Fassung der Bekanntmachung vom 10. September 2002 (BGBl. I S. 3518), zuletzt geändert durch Artikel 11 des Gesetzes vom 2. März 2023 (BGBl. 2023 I Nr. 56),
- die Erste Verordnung zum Sprengstoffgesetz in der Fassung der Bekanntmachung vom 31. Januar 1991 (BGBl. I S. 169), zuletzt geändert durch Artikel 1 der Verordnung vom 20. Dezember 2021 (BGBl. I S. 5238),
- die Zweite Verordnung zum Sprengstoffgesetz in der Fassung

der Bekanntmachung vom 10. September 2002 (BGBl. I S. 3543), zuletzt geändert durch Artikel 111 des Gesetzes vom 29. März 2017 (BGBl. I Nr. 16, S. 626).

#### Aufsicht:

Verkauf und Aufbewahrung von Feuerwerkskörpern werden durch die Gewerbeaufsicht - in den Landkreisen durch Beschäftigte der Landratsämter und in den Stadtkreisen durch Beschäftigte der Stadtverwaltungen - überwacht. Diese sind unter anderem befugt, Betriebsanlagen und Geschäftsräume zu betreten und dort Besichtigungen vorzunehmen, erforderliche Auskünfte zu verlangen sowie im Einzelfall Anordnungen und Maßnahmen zu treffen, welche zum Schutz der Beschäftigten oder Dritter erforderlich sind.

#### Verantwortliche Personen

Für den Verkauf und die Aufbewahrung von Feuerwerkskörpern der Kategorie F1 und F2 sind grundsätzlich in der nachstehenden Rangfolge verantwortlich der/die

- Betriebsinhaberinnen und Betriebsinhaber,
- Betriebsleiterinnen und Betriebsleiter,
- Leiterinnen und Leiter der Zweigniederlassung oder der unselbständigen Zweigstelle,
- Aufsichtspersonen,
- Verkaufspersonal

#### Anzeige des Verkaufs

Wer erstmals Feuerwerkskörper der Kategorie F1 oder F2 verkaufen will, muss dies einmalig mindestens zwei Wochen vorher der Kreispolizeibehörde anzeigen. In der Anzeige sind die mit der Leitung des Betriebes, der Zweigniederlassung oder der unselbständigen Zweigstelle beauftragten Personen anzugeben. Veränderungen in der Leitung des Betriebes, der Zweigniederlassung oder der unselbständigen Zweigstelle sowie die Beendigung des Vertriebs sind der Kreispolizeibehörde unverzüglich mitzuteilen. Kreispolizeibehörde und damit Anzeigebehörde in Baden-Württemberg sind: - in den Landkreisen die Landratsämter und in den Stadtkreisen die Stadtverwaltungen, - die großen Kreisstädte sowie - zu unteren Verwaltungsbehörden erklärte Verwaltungsgemeinschaften.

#### Verkauf und Ausstellung

An Verbrauchern und Verbrauchern dürfen nur Feuerwerkskörper mit aufgedruckter CE-Kennzeichnung und Zulassungsnummer einer in der Europäischen Union ansässigen benannten Stelle abgegeben werden, zum Beispiel „0589-F1-XXXX“ oder „0589-F2-XXXX“ für eine Zulassung durch die Bundesanstalt für Materialforschung und

-prüfung (BAM). Dabei steht XXXX für die von der benannten Stelle vergebene interne Registriernummer. Außerdem dürfen Feuerwerkskörper an Verbraucher nur in Verpackungen abgegeben werden, die eine Gebrauchsanweisung enthalten. Unverpackt dürfen sie nur dann abgegeben werden, wenn auf den einzelnen Gegenständen die Gebrauchsanweisung aufgedruckt ist. Der Vertrieb und das Überlassen von Feuerwerkskörper der Kategorie F2 an andere müssen innerhalb von Verkaufsräumen erfolgen. Nur Feuerwerkskörper der Kategorie F1 dürfen auch außerhalb von Verkaufsräumen an den Verbraucher abgegeben werden. Feuerwerkskörper sind unter Aufsicht bestellter verantwortlicher Personen zu verkaufen. Feuerwerkskörper (ausgenommen Knallbonbons) dürfen nicht im Schaufenster und in Verkaufsräumen grundsätzlich nur in geschlossenen Schaukästen ausgestellt werden. Ausgenommen von diesem Verbot sind Feuerwerkskörper oder Sortimente in Verpackungen, die von der BAM als unbedenklich bescheinigt worden sind (zum Beispiel Klarsichtpackungen). Jede kleinste Verpackungseinheit muss hierbei mit einer Kurzfassung der Unbedenklichkeitsbescheinigung versehen sein (zum Beispiel „Das Zurschaustellen ist unbedenklich [BAM-76/90]“). Feuerwerkskörper der Kategorie F1 dürfen nur an Personen über zwölf Jahre, Feuerwerkskörper der Kategorie F2 nur an Personen über 18 Jahre abgegeben werden. Personen unter 18 Jahren dürfen Feuerwerkskörper der Kategorie F2 nicht aufbewahren (in Besitz haben) und nicht verwenden (abbrennen). Es wird empfohlen, Kundinnen und Kunden in geeigneter Weise (zum Beispiel durch Aushang) darauf hinzuweisen.

#### Aufbewahrung – Sicherheitsanforderungen

Bei der Aufbewahrung von Feuerwerkskörpern der Kategorien F1 und F2 haben die Betriebsinhaberinnen und Betriebsinhaber sowie die übrigen nach dem Sprengstoffgesetz verantwortlichen Personen Folgendes zu beachten:

- Im Aufbewahrungsraum darf nicht geraucht und kein offenes Licht oder Feuer verwendet werden. Dieser Raum - ausgenommen Verkaufsraum - darf nicht dem dauernden Aufenthalt von Personen dienen.
- In unmittelbarer Nähe von Feuerwerkskörpern dürfen keine leicht entzündlichen Stoffe wie Benzin oder brennbaren Materialien wie Kartonagen gelagert werden. Die Temperatur am Lagerort darf 75 Grad Celsius nicht überschreiten.

# Stadtnachrichten

- Einrichtungen zur Brandbekämpfung müssen jederzeit erreichbar sein. Geeignete Einrichtungen sind zum Beispiel ABC-Feuerlöscher mit 6 Kilogramm Löschpulver (vergleiche auch Sprengstoff-Lagerrichtlinie 410 „Aufbewahrung kleiner Mengen“ und Technische Regel für Arbeitsstätten „Maßnahmen gegen Brände“ – ASR A2.2).

- Feuerwerkskörper sind in den Versandpackungen oder in der kleinsten Ursprungsverpackung des Herstellers aufzubewahren. Angebrochene Packungen sind wieder fest zu verschließen.

## Aufbewahrung – genehmigungsfreie Höchstlagermenge

Außerhalb eines genehmigten Lagers dürfen Feuerwerkskörper der Kategorien F1 und F2 nur unter Einhaltung bestimmter Mengengrenzen und unter Beachtung der oben genannten Sicherheitsanforderungen aufbewahrt werden. Die Räume müssen für die Aufbewahrung geeignet sein. Nach der Zweiten Verordnung zum Sprengstoffgesetz gelten für Feuerwerkskörper der Lagergruppe 1.4 folgende Höchstlagermengen, angegeben als Nettoexplosivstoffmasse (NEM), das heißt Summe des Nettoinhalts aller Gegenstände: (siehe Grafik unten)

Die oben genannte höchstzulässige Nettoexplosivstoffmasse an Feuerwerkskörpern der Kategorien F1 bzw. F2 der Lagergruppe 1.4 kann in Gebäuden auf mehrere Räume gleicher Art verteilt werden. Die höchstzulässige Nettoexplosivstoffmasse darf jedoch nur einmal in Anspruch genommen werden. Diese Einschränkung gilt dann nicht, wenn in einem Gebäude mehrere Aufbewahrungsräume gleicher Art vorhanden sind und die Aufbewahrungsorte in verschiedenen Brandabschnitten liegen. Diese Einschränkung gilt auch dann nicht, wenn in einem Gebäude mehrere Unter-

nehmen Feuerwerkskörper aufbewahren und verkaufen und diese Unternehmen verschiedene Brandabschnitte des Gebäudes nutzen. Sollen Feuerwerkskörper der Kategorien F1 und F2 und der Lagergruppe 1.4 ortsbeweglich in Containern aufbewahrt werden, ist deren Aufstellung mit der für den Brandschutz zuständigen Stelle abzustimmen. In Baden-Württemberg sind dies die unteren Baurechtsbehörden. Für die Aufstellung in Containern gilt die oben genannte Mengenschwelle von 350 Kilogramm Nettoexplosivstoffmasse an Gesamtmasse. Bei Überschreitung der maximalen Nettoexplosivstoffmasse von 350 Kilogramm in Containern ist eine befristete Ausnahmegenehmigung nach § 3 der Zweiten Verordnung zum Sprengstoffgesetz oder eine befristete Lagergenehmigung nach § 17 des Sprengstoffgesetzes erforderlich. Diese Genehmigungen werden auf Antrag von der Gewerbeaufsicht der für den jeweiligen Aufstellungsort zuständigen Landratsämter und Stadtverwaltungen der Stadtkreise in Baden-Württemberg erteilt. Hinweis: Für Feuerwerkskörper der Lagergruppe 1.3 gelten gemäß Anlage 6 zur Zweiten Verordnung zum Sprengstoffgesetz niedrigere höchstzulässige Nettoexplosivstoffmassen.

## Pflichten der verantwortlichen Personen

Betriebsinhaberinnen und Betriebsinhaber und die anderen nach Sprengstoffgesetz verantwortlichen Personen haben beim Umgang und Verkehr mit Feuerwerkskörpern vor allem darauf zu achten, dass

- die zulässigen Lagermengen nicht überschritten werden,
- die Anforderungen an die Verkaufs- und Aufbewahrungsräume erfüllt sind,
- die Vorschriften über den Verkauf (Anzeige, Zulassung, Kennzeich-

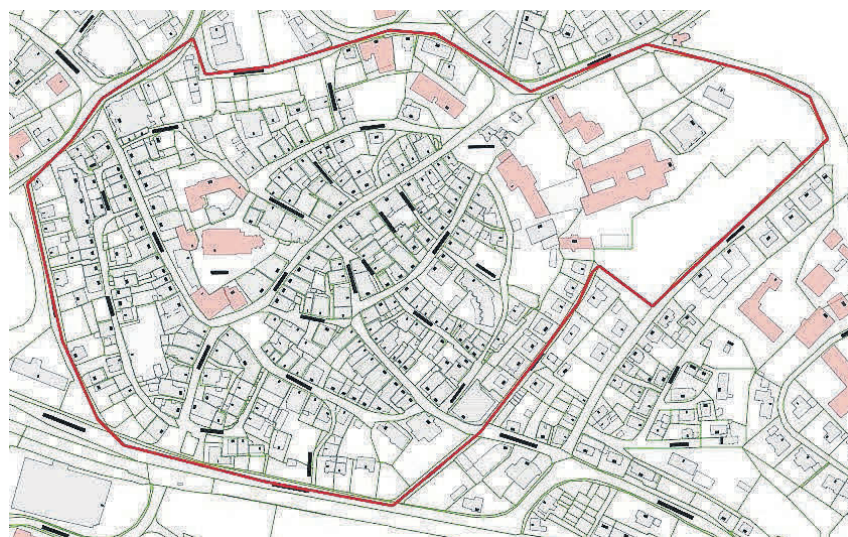

Für die Pfullendorfer Altstadt gilt hinsichtlich dem Abbrennen von Feuerwerken künftig die eingezeichnete Schutzzone. Foto: Stadt

nung, Gebrauchsanweisung, Mindestalter bei der Abgabe) und das Ausstellen eingehalten werden.

Beschäftigte, die Feuerwerkskörper verkaufen, sind über die dabei entstehenden Unfallgefahren sowie über die Einrichtungen und Maßnahmen zur Abwendung dieser Gefahren zu belehren. Diese Belehrungen sollten jeweils zu Beginn des Silvesterverkaufs wiederholt werden. Feuerwerkskörper sind vor Diebstahl zu schützen. Die verantwortlichen Personen haben das Abhandeln von Feuerwerkskörpern unverzüglich der Kreispolizeibehörde anzuzeigen. Jeder Unfall, der sich in Zusammenhang mit dem Verkauf und der Aufbewahrung von Feuerwerkskörpern ereignet, ist unverzüglich dem Landratsamt beziehungsweise bei Stadtkreisen der Stadtverwaltung und zudem der für den Betrieb zuständigen Berufsgenossenschaft mitzuteilen.

## Verkaufszeiten

Das Überlassen von Feuerwerk der Kategorie F2 ist in diesem Jahr ab Donnerstag, 28. Dezember erlaubt, weil der 31. Dezember 2023 ein Sonntag ist. Feuerwerkskörper der Kategorie F1 dürfen während des ganzen Jahres verkauft werden. Das Überlassen von Feuerwerkskörper der Kategorie F2 an Verbraucher ist dagegen nur in der Zeit vom 29. Dezember bis 31. Dezember eines Jahres erlaubt. Ist einer der genannten Tage ein Sonntag, ist ein Überlassen bereits ab 28. Dezember zulässig. Nur gegen Vorlage einer von der Ortspolizeibehörde ausgestellten Ausnahmegenehmigung für das Abbrennen können auch während der Sperrzeit unter dem Jahr Feuerwerkskörper der Kategorie F2 an den Verbraucher abgegeben werden (vergleiche § 22 Absatz 1

der Ersten Verordnung zum Sprengstoffgesetz).

## Auskunft

Auskünfte zu Fragen im Zusammenhang mit dem Verkauf und der Aufbewahrung von Feuerwerkskörpern erteilen die Mitarbeiterinnen und Mitarbeiter der Gewerbeaufsicht in den für Sie zuständigen Landratsämtern bzw. Bürgermeisterämtern der Stadtkreise. Eine Adressenliste der Stadt- und Landkreise nebst den Kontaktdaten (Telefon, Telefax, E-Mail) finden Sie in der Rubrik „Organisation“ unter der Internetadresse: gewerbeaufsicht.baden-wuerttemberg.de

## Altstadt

### Feuerwerk verboten

Pfullendorf/hsg - Das Ordnungsamt informiert, dass durch das Vierte Änderungsgesetz zum Sprengstoffgesetz wurde § 23 Abs. 1 der 1. Verordnung zum Sprengstoffgesetz (1. SprengV) geändert. Das bisher aus Gründen des Lärmschutzes geltende Verbot, in unmittelbarer Nähe von Kirchen, Krankenhäusern, Kinder- und Altersheimen pyrotechnische Gegenstände abzubrennen, wurde erweitert. Seit dem 01.10.2009 ist es nunmehr aus Gründen des Brandschutzes auch generell verboten, pyrotechnische Gegenstände in unmittelbarer Nähe von Reet- und Fachwerkhäusern abzubrennen. Dieses Verbot wirkt kraft Gesetzes unmittelbar. Wer dagegen verstößt, begeht eine Ordnungswidrigkeit.

Beherrigen Sie bitte die Schutzvorschriften. Sie dienen nicht dazu, Ihnen den Spaß am Jahreswechsel zu verderben, sondern uns vor den Gefahren, die von Feuerwerkskörpern ausgehen, zu schützen.

**AUFBEWAHRUNG KLEINER MENGEN NACH NUMMER 4.1 DES ANHANGS – ANLAGE 6 - DER ZWEITEN VERORDNUNG ZUM SPRENGSTOFFGESETZ (AUSZUG)**

| Lagergruppe 1.4  | Gewerblicher Bereich   |                      |                       |   |  |
|--|--|----------------------|-----------------------|---|--|
|  | (Höchstlagermengen in Nettoexplosivstoffmasse = Inhalt NEM*) |                      |                       |   |  |
|  | Verkaufsraum   | Gebäude mit Wohnraum | Gebäude ohne Wohnraum |   | Außerhalb eines Gebäudes / ortsbewegliche Aufbewahrung |
|  |  | Lagerraum            | Lagerraum             | Lagerraum mit mindestens der Feuerwiderstandsklasse F30/T30 | z. B. Container  |
| 1  | 2  | 3                    | 4                     | 5   |  |
| Feuerwerkskörper der Kategorien F1 und F2 in nach § 21 Absatz 4 der 1. SprengV zugelassenen Verpackungen | 70 kg NEM*   | 100 kg NEM*          | 100 kg NEM*           | 350 kg NEM*   | 350 kg NEM*  |



# Stadtnachrichten

STADT PFULLENDORF



## Öffentliche Bekanntmachung

Der Gemeinderat der Stadt Pfullendorf hat am 15.12.2022 in seiner öffentlichen Sitzung gemäß § 2 Abs. 1 BauGB beschlossen, den Bebauungsplan „Obere Bussen III“, auf der Gemarkung Pfullendorf aufzustellen.

Die Stadt Pfullendorf möchte nun den nächsten Verfahrensschritt einleiten und den Bebauungsplanvorentwurf im Rahmen einer frühzeitigen Offenlage gemäß § 3 Abs. 1 BauGB der Öffentlichkeit zur Erörterung präsentieren. Hierzu hat der Technische Ausschuss der Stadt Pfullendorf am 05.12.2023 in dessen öffentlicher Sitzung einen entsprechenden Beschluss gefasst.

Die frühzeitige Beteiligung der Behörden und Träger öffentlicher Belange zu dem Bebauungsplanentwurf erfolgt parallel in den Monaten Dezember 2023/Januar 2024 gemäß der §§ 4a Abs. 2 und 4 Abs. 1 BauGB

### Ziele und Zwecke der Planung:

Mit dem Bebauungsplanverfahren sollen detaillierte bauplanungs- und bauordnungsrechtliche Grundlagen für die Erschließung und Bebauung eines allgemeinen Wohngebietes nach § 4 BauNVO an der Friedhofstraße geschaffen werden. Die Stadt will daher weiter Wohnraum für junge Familien schaffen und auf die angespannte Lage am Wohnungsmarkt reagieren.

Die Fläche ist im derzeitigen Flächennutzungsplan vom 15.11.2017 der vereinbarten Verwaltungsgemeinschaft Pfullendorf als gemischte Baufläche dargestellt. Sie ist jedoch gleichzeitig auch Gegenstand des seit 2020 laufenden Fortschreibungsverfahrens des Flächennutzungsplanes als Wohnbaufläche.

Der künftige Geltungsbereich des geplanten Wohngebiets „Obere Bussen III“ ergibt sich aus nachfolgendem Kartenausschnitt:

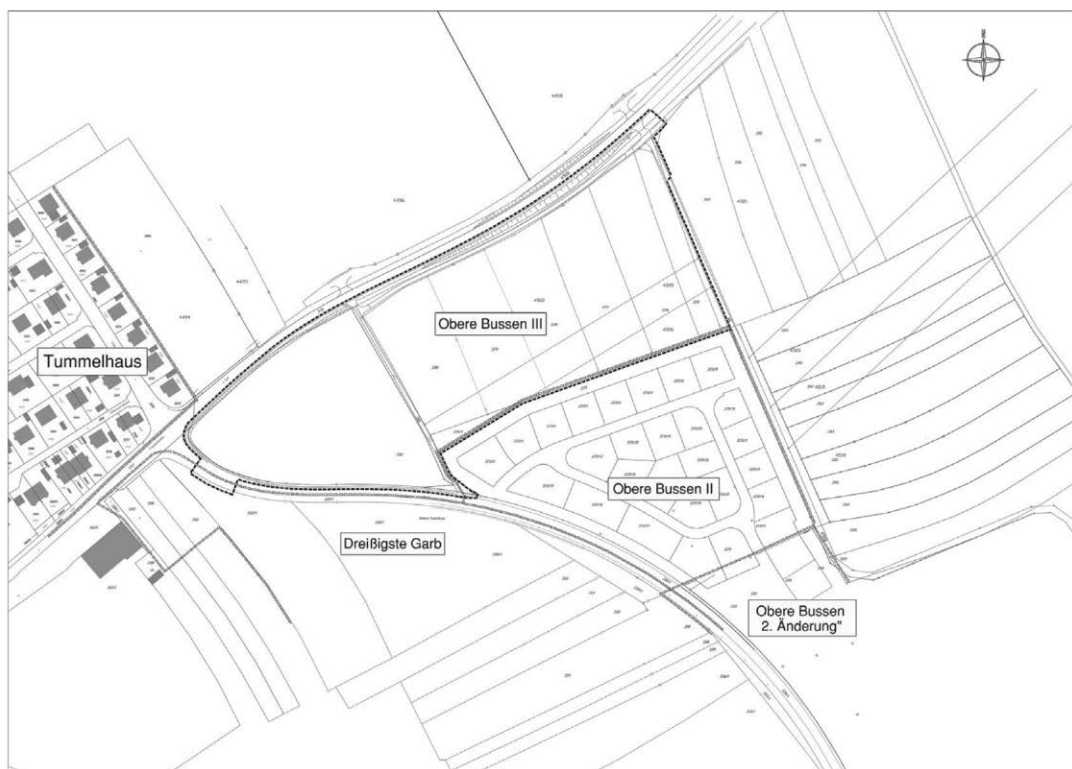

### Erörterung der Planung:

Zur Darlegung und Erörterung der allgemeinen Ziele und Zwecke der Planung wird gemäß § 3 Abs. 1 BauGB eine frühzeitige Öffentlichkeitsbeteiligung in Form einer Offenlage des Bebauungsplanvorentwurfes durchgeführt.

Der Bebauungsplanvorentwurf zu dem geplanten Wohngebiet „Obere Bussen III“ in der Fassung vom 06.12.2023 wird in der Zeit vom **18.12.2023** bis einschließlich **18.01.2024** beim Fachbereich II Baurecht/Umwelt der Stadt Pfullendorf, Kirchplatz 3, Zimmer Nr. 1.04 Herr Anton Greinacher, während der üblichen Dienststunden öffentlich ausgelegt.

Hierbei wird jedermann Gelegenheit zur Abgabe von Stellungnahmen, zur Äußerung und Erörterung der Planung gegeben.

Die auszulegenden Unterlagen sind auch auf der Hornepage der Stadt Pfullendorf unter der folgenden URL einsehbar:  
<https://www.pfullendorf.de/stadt/rathaus/bauen-und-wohnen/>

Die Stellungnahmen zu dem Bebauungsplanvorentwurf können von jedermann (fern-)mündlich zur Niederschrift, schriftlich oder in Textform (z. B. per E-Mail oder Telefax) bei der Stadt Pfullendorf während des Offenlegungszeitraumes abgegeben werden.

- Die postalische Anschrift für Stellungnahmen ist: Stadtverwaltung Pfullendorf, Kirchplatz 1, 88630 Pfullendorf
- Stellungnahmen per E-Mail können z. B. an die allgemeine E-Mail-Adresse der Stadt ([info@stadt-pfullendorf.de](mailto:info@stadt-pfullendorf.de)) oder aber auch direkt an die jeweiligen Sachbearbeiter übersandt werden (z. B.: [anton.greinacher@stadt-pfullendorf.de](mailto:anton.greinacher@stadt-pfullendorf.de); [martin.blok@stadt-pfullendorf.de](mailto:martin.blok@stadt-pfullendorf.de))

Pfullendorf, den 09.12.2023

Ralph Gerster, Bürgermeister

# Stadtnachrichten

**STADT PFULLENDORF**

**Amtliche Bekanntmachung:**

## **Widerspruch gegen die Übermittlung von Daten an das Bundesamt für das Personalmanagement der Bundeswehr**

Nach § 58b des Soldatengesetzes können sich Frauen und Männer, die Deutsche im Sinne des Grundgesetzes sind, verpflichten, freiwilligen Wehrdienst zu leisten, sofern sie hierfür tauglich sind. Zum Zweck der Übersendung von Informationsmaterial übermitteln die Meldebehörden dem Bundesamt für das Personalmanagement der Bundeswehr aufgrund § 58c Absatz 1 Satz 1 des Soldatengesetzes jährlich bis zum 31. März folgende Daten zu Personen mit deutscher Staatsangehörigkeit, die im nächsten Jahr volljährig werden: Familiennamen, Vornamen und die gegenwärtige Anschrift.

Die betroffenen Personen, deren Daten übermittelt werden, haben das Recht, der Datenübermittlung zu widersprechen. Der Widerspruch kann bei der Stadt Pfullendorf, Bürgerbüro, Hauptstraße 26 eingelegt werden. Bei einem Widerspruch werden die Daten nicht übermittelt. Der Widerspruch gilt bis zu seinem Widerruf.

## **Widerspruch gegen die Übermittlung von Daten an eine öffentlich-rechtliche Religionsgesellschaft**

Die Meldebehörde übermittelt die in § 42 Bundesmeldegesetz (BMG), § 6 des baden-württembergischen Ausführungsgesetzes zum Bundesmeldegesetz und § 18 Meldeverordnung aufgeführten Daten der Mitglieder einer öffentlich-rechtlichen Religionsgesellschaft an die betreffenden Religionsgesellschaften.

Die Datenübermittlung umfasst auch die Familienangehörigen (Ehegatten, minderjährige Kinder und die Eltern von minderjährigen Kindern), die nicht derselben oder keiner öffentlich-rechtlichen Religionsgesellschaft angehören. Die Datenübermittlung umfasst zum Beispiel Angaben zu Vor- und Familiennamen, früheren Namen, Geburtsdatum und Geburtsort, Geschlecht oder derzeitigen Anschriften.

Die Familienangehörigen haben gemäß § 42 Absatz 3 Satz 2 BMG das Recht, der Datenübermittlung zu widersprechen. Der Widerspruch gegen die Datenübermittlung verhindert nicht die Übermittlung von Daten, die für Zwecke des Steuererhebungsrechts benötigt werden. Diese Zweckbindung wird der öffentlich-rechtlichen Gesellschaft als Datenempfänger bei der Übermittlung mitgeteilt.

Der Widerspruch kann bei der Stadt Pfullendorf, Bürgerbüro, Hauptstraße 26 eingelegt werden. Der Widerspruch gilt bis zu seinem Widerruf.

## **Widerspruch gegen die Übermittlung von Daten aus Anlass von Alters- oder Ehejubiläen an Mandatsträger, Presse oder Rundfunk und gegen die Datenübermittlung an das Staatsministerium**

Verlangen Mandatsträger, Presse oder Rundfunk Auskunft aus dem Melderegister über Alters- oder Ehejubiläen von Einwohnern, darf die Meldebehörde nach § 50 Absatz 2 Bundesmeldegesetz (BMG) Auskunft erteilen über Familiennamen, Vornamen, Doktorgrad, Anschrift sowie Datum und Art des Jubiläums. Altersjubiläen sind der 70. Geburtstag, jeder fünfte weitere Geburtstag und ab dem 100. Geburtstag jeder folgende Geburtstag; Ehejubiläen sind das 50. und jedes folgende Ehejubiläum.

Die Meldebehörde übermittelt darüber hinaus gemäß § 12 der Meldeverordnung dem Staatsministerium zur Ehrung von Alters- und Ehejubilaren durch den Ministerpräsidenten Daten der Jubilarinnen und Jubilare aus dem Melderegister. Davon umfasst sind zum Beispiel der Familienname, Vornamen, Doktorgrad, Geschlecht, die Anschrift sowie das Datum und die Art des Jubiläums.

Die betroffenen Personen, deren Daten übermittelt werden, haben das Recht, der Datenübermittlung zu widersprechen. Der Widerspruch kann bei der Stadt Pfullendorf, Bürgerbüro, Hauptstraße 26 eingelegt werden. Bei einem Widerspruch werden die Daten nicht übermittelt. Der Widerspruch gilt bis zu seinem Widerruf.

## **Widerspruch gegen die Übermittlung von Daten an Adressbuchverlage**

Die Meldebehörde darf gemäß § 50 Absatz 3 Bundesmeldegesetz (BMG) Adressbuchverlagen zu allen Einwohnern, die das 18. Lebensjahr vollendet haben, Auskunft erteilen über den Familiennamen, Vornamen, Doktorgrad und derzeitige Anschriften. Die übermittelten Daten dürfen nur für die Herausgabe von Adressbüchern (Adressenverzeichnisse in Buchform) verwendet werden.

Die betroffenen Personen, deren Daten übermittelt werden, haben das Recht, der Datenübermittlung zu widersprechen. Der Widerspruch kann bei der Stadt Pfullendorf, Bürgerbüro, Hauptstraße 26 eingelegt werden. Bei einem Widerspruch werden die Daten nicht übermittelt. Der Widerspruch gilt bis zu seinem Widerruf.

Bürgermeisteramt Pfullendorf  
 - Fachbereich I, Ordnungsamt -

# Stadtnachrichten / Fraktionen / Kultur

## Amtliche Bekanntmachung

### Widerspruch gegen die Verwendung von Daten zur Zusendung von Informationen der Parteien, Wählergruppen und anderen Träger von Wahlvorschlägen bei Wahlen und Abstimmungen

Gemäß § 2 Absatz 3 des baden-württembergischen Ausführungsgesetzes zum Bundesmeldegesetz dürfen die Meldebehörden bei Wahlen und Abstimmungen, an denen auch ausländische Unionsbürgerinnen und Unionsbürger teilnehmen können, deren Familiennamen, Vornamen, Doktorgrade und derzeitige Anschriften sowie Angaben über die Staatsangehörigkeiten nutzen, um ihnen Informationen von Parteien, Wählergruppen und anderen Trägern von Wahlvorschlägen zuzusenden.

**Die betroffenen Personen haben das Recht, dieser Nutzung ihrer Daten zu widersprechen.** Bei einem Widerspruch unterbleibt die Zusendung von Informationen. Der Widerspruch kann bei der Stadtverwaltung Pfullendorf im Bürgerbüro am Marktplatz, Hauptstraße 26 eingelegt werden. Er gilt bis zu seinem Widerruf.

Bürgermeisteramt Pfullendorf  
- Fachbereich I, Ordnungsamt -

## Amtliche Bekanntmachung

### Widerspruch gegen die Übermittlung von Daten an Parteien, Wählergruppen und andere Träger von Wahlvorschlägen bei Wahlen und Abstimmungen

Gemäß § 50 Absatz 1 Bundesmeldegesetz darf die Meldebehörde Parteien, Wählergruppen und anderen Trägern von Wahlvorschlägen im Zusammenhang mit Wahlen und Abstimmungen auf staatlicher und kommunaler Ebene in den sechs der Wahl oder Abstimmung vorangehenden Monaten Gruppenauskünfte aus dem Melderegister erteilen. Die Auswahl ist an das Lebensalter der betroffenen Wahlberechtigten gebunden.

Die Auskunft umfasst den Familiennamen, Vornamen und Doktorgrad sowie derzeitige Anschriften. Die Geburtsdaten der Wahlberechtigten dürfen dabei nicht mitgeteilt werden.

Die Person oder Stelle, der die Daten übermittelt werden, darf diese nur für die Werbung bei einer Wahl oder Abstimmung verwenden und hat sie spätestens einen Monat nach der Wahl oder Abstimmung zu löschen oder zu vernichten.

**Die Wahl- bzw. Abstimmungsberechtigten haben das Recht, dieser Datenübermittlung zu widersprechen.** Bei einem Widerspruch werden die Daten nicht übermittelt. Der Widerspruch kann bei der Stadt Pfullendorf, Bürgerbüro, Hauptstraße 26 eingelegt werden. Er gilt bis zu seinem Widerruf.

Bürgermeisteramt Pfullendorf  
- Fachbereich I, Ordnungsamt -

## AUS DEN FRAKTIONEN

### Unabhängige Liste

#### Öffentliche Sitzung

Pfullendorf/pa - Die Fraktion der Unabhängigen Liste Pfullendorf (UL) lädt am Montag, 11. Dezember, alle an der Kommunalpolitik und an der Arbeit im Gemeinderat interessierte Bürgerinnen und Bürger zu einer öffentlichen Fraktionssitzung in den Nebenraum des Rats- und Bürgersaals ein. Beginn ist um 19 Uhr. Es werden Themen des öffentlichen Teils der Gemeinderatssitzung am 14. Dezember besprochen und über die Kommunalwahl im Juni 2024 informiert. Weiterhin bietet die UL einen Ideenaustausch zu kommunalpolitischen Themen an. Besonders eingeladen sind Bürgerinnen und Bürger, die sich für eine Kandidatur für den Gemeinderat interessieren. Zu Fragen einer Kandidatur stehen die Mitglieder der

UL-Fraktion jederzeit gern auch persönlich zur Verfügung. Kontakt gibt es über die Homepage: [www.ul-pfullendorf.de](http://www.ul-pfullendorf.de).

## KULTUR

### M-Life

#### Konzert

Pfullendorf/pa - Das M-Life lädt am 9. Dezember zum Konzert mit den Bands Beyrevra, Nalar und Teeth of Lamb ein, passend zur Jahreszeit wird es im M-Life auch musikalisch rau und düster. Los gehts um 20 Uhr (Einlass 19.30 Uhr). Der Eintritt ist frei, um eine Spende wird gebeten.

### Aach-Linzer Bühne

#### Aufführungstermine

Aach-Linz/pa - Die Theatergruppe der Aach-Linzer Bühne präsentiert in diesem Jahr das Stück „Laras Plan“, eine Kriminalkomödie in vier Bildern

von Claudia Gysel. Die Aufführungen finden am Freitag, 29.12.23 um 19.30 Uhr, Samstag, 30.12.23 um 14 Uhr, Freitag, 5. Januar 24 um 19.30 Uhr und am Sonntag, 7. Januar um 17 Uhr im Pfarrheim St. Bernhard in Aach-Linz statt. Der Eintritt kostet 10 €, Karten können ab sofort online unter [www.larasplan.de](http://www.larasplan.de) erworben werden oder am Samstag, 16.12.2023 und Sonntag, 17.12.2023, jeweils von 18 bis 20 Uhr telefonisch unter 07552/5735 vorbestellt werden.

### Stadtmusik

#### Jahreskonzert

Pfullendorf/pa - Die Stadtmusik Pfullendorf lädt am Sonntag, 10. Dezember, zum festlichen Jahreskonzert in die Stadthalle ein. Beginn ist um 17 Uhr. Die Musikerinnen und Musiker präsentieren unter der Leitung des neuen Stadtmusikdirektors Fabian Göggel eine anspruchsvolle Mischung aus klassischen und mo-

dernen Klängen. Dabei reicht das Spektrum von Ouvertüren über Mär-sche bis hin zu aktuellen Melodien. Karten im Vorverkauf gibt es ab sofort in der Buchhandlung Lesereich am Marktplatz, Telefon 07552/8160 oder an der Abendkasse. Der Eintritt kostet zehn Euro, für Kinder und Jugendliche sechs Euro.

### M-Life/ U-Bar

#### Eiszeitparty

Pfullendorf/pa - Das M-Life und Eddys U-Bar laden gemeinsam zur „Eiszeit“ Party am 23. Dezember ein. Im M-Life legen die DJs Intaktogene und DJ Kaisers Hausband-Disco-Team auf. In Eddy's U-Bar freuen sich die DJs Bazooka und DJ Cuts auf zahlreiche Gäste. In beiden Locations startet die Party um 21 Uhr, Einlass ist bereits ab 20 Uhr. Tickets sind im Vorverkauf im M-Life und bei Eddy U-Bar für 8 € erhältlich und an der Abendkasse für 10 Euro.



# Kultur / Geschäftswelt



## Kolpinghaus

### Lesung mit Arnold Stadler

Pfullendorf/pa - Die Stadt Pfullendorf lädt gemeinsam mit der katholischen Kirche zu einer Lesung mit Arnold Stadler am Freitag, den 15. Dezember ins Kolpinghaus ein. Bei seiner Lesung ab 19.30 Uhr präsentiert der Schriftsteller seinen Roman »Irgendwo. Aber am

Meer«. Eine tragikomische Reise durch Erinnerungen, Geschichten und Gedanken, eine Suche nach unserem Platz in der Welt: dem Ort, an dem wir – trotz allem! – glücklich sein können. Irgendwo. Aber am Meer. Karten zu 12 Euro gibt es bei der Touristinformation in Pfullendorf (07552-251131) und bei der Buchhandlung Lesereich (Tel.: 07552-8160).



Schriftsteller Arnold Stadler präsentiert am 15. Dezember im Kolpinghaus seinen Roman „Irgendwo. Aber am Meer“. Foto: privat

## Neujahrskonzert

### Lemberger Philharmoniker

Pfullendorf/hsg - Die Stadt Pfullendorf lädt zum Neujahrskonzert am 1. Januar 2024 ab 20 Uhr in die Stadthalle ein. Zu Gast sind die Lemberger Philharmoniker mit ihrem Direktor Volodymyr Syvokhip. Das Orchester gibt Musik der Mozart Familie zum Besten, aber auch die Walzer und Polkas des großen Johann Strauß dürfen beim Neujahrskonzert nicht fehlen. Der Einlass beginnt um 19.45 Uhr. Karten sind ab 22 Euro bei der Tourist-Information erhältlich (Tel.: 07552-251131).

## Stadtbücherei

### Weihnachtlicher Umtrunk

Pfullendorf/hsg - Zum Jahresende lädt die Stadtbücherei Pfullendorf Freunde, Nutzer und Unterstützer der Bibliothek zu einer kleinen Weihnachtsfeier in die Steinscheuer ein. Diese findet statt am Samstag, 16. Dezember, der gleichzeitig der letzte Samstag des Jahres mit Büchereibetrieb sein wird. Um 11 Uhr wird Märchenerzählerin Elvira Mießner ein Märchen zur Einstimmung präsentieren, das für Kinder und Erwachsene gleichermaßen geeignet ist. Anschließend wird es im Lesecafé bei einem Weihnachtsumtrunk mit Punsch und Gebäck gemütlich. Die Stadtbücherei legt keine Winterpause ein und bleibt auch zwischen den Jahren geöffnet; einzig an den Samstagen 23. und 30. Dezember bleibt die Stadtbücherei geschlossen.

## GESCHÄFTSWELT

## Sparkasse

### Spende an den Tafelladen

Pfullendorf/pa - Auch in diesem Jahr wurde aus dem PS-Sparen der Sparkasse wieder ein Betrag für soziale und kulturelle Zwecke in der Region ausgeschüttet. Dieses mal ging die Spende an die Tafel in Pfullendorf. Vorstandsvorsitzender Hubert Rist und Regionaldirektor Bernd Ruther von der Sparkasse überbrachten der Tafel die Spende in Höhe von 2.000 Euro. „Das Wohl der Menschen in unserer Region ist uns eine Herzensangelegenheit. Ganz besonders in der derzeitigen Situation. Mit unserer Spende wollen wir einen kleinen Beitrag leisten, um diese Lage bes-

ser zu meistern“, so Vorstandsvorsitzender Hubert Rist.

Mit ehrenamtlichen Helfern bemüht sich die Tafel Pfullendorf um einen Ausgleich für die Bedürftigen in der Stadt. Freiwilliges Engagement ist das Herzstück der Tafel. Ortrud Hausmanns, Leiterin der Tafel Pfullendorf, blickt besorgt auf die Entwicklung der Armut in Deutschland sowie die Verschwendung von Lebensmitteln und Ressourcen. Mehr denn je ist der Tafelladen auf Spenden angewiesen. Für die Zukunft sieht sie große Herausforderungen. Wer Gutes tun will, kann den Förderverein „Gegen Not“ bzw. die Tafel mit einer Spende auf eines der nachfolgenden Konten unterstützen:

Spendenkonto Förderverein „Gegen Not“ (IBAN: DE33 6905 1620 1000 0741 10) oder Spendenkonto DRK Pfullendorf - Tafel (IBAN: DE83 6905 1620 0000 4141 02). Wer anderweitig helfen will, kann regelmäßig in ausgewiesenen Aktionen Lebensmittel erwerben und direkt **spenden**. „Mitmenschen, welche sich als Helfer in ihrer Freizeit einbringen wollen, sind natürlich auch immer herzlich Willkommen“, fügt Ortrud Hausmanns hinzu.

## Wirtschaftsförderung

### Styroporabgabe

Pfullendorf/hsg - Die Wirtschaftsförderung informiert alle Gewerbetreibenden über die Möglichkeit der kostenfreien Styroporabgabe. Die Firma Modellbau Nassal GmbH nimmt EPS Abfälle in Reinform am Standort in Hohentengen (Bachacker 21, 88367 Hohentengen) kostenlos entgegen. Idealerweise handelt es sich dabei um Verpackungsstyropor, andere Styroporabfälle werden entgegen genommen, sofern diese in Säcken verpackt und frei von Fremdstoffen sind.



## Die Stadtbücherei Pfullendorf

lädt Freunde, Nutzer und Unterstützer der Bibliothek

zum weihnachtlichen Umtrunk  
in die Steinscheuer ein

mit Märchenerzählerin  
Elvira Mießner



Samstag, 16. Dezember,  
ab 11 Uhr



Die ehrenamtlichen Helferinnen der Tafel Pfullendorf freuen sich über die Spende der Sparkasse, welche von Regionaldirektor Bernd Ruther und dem Vorstandsvorsitzenden Hubert Rist überbracht wurde. Foto: privat

# KIRCHENNACHRICHTEN

## KATHOLISCHE PFARRGEMEINDEN

### Seelsorgeeinheit Oberer Linzgau

#### St. Jakobus, Pfullendorf

Sonntag, 10. Dezember

10.30 Uhr St. Jakobus Eucharistiefeier

Dienstag, 12. Dezember

9.30 Uhr St. Jakobus Rosenkranzgebet

Mittwoch, 13. Dezember

6 Uhr St. Jakobus Roratemesse

Freitag, 15. Dezember

15 Uhr St. Jakobus Rosenkranzgebet

15.30 Uhr Wintergarten Pflegeheim Wort-Gottes-Feier

Samstag, 16. Dezember

8.20 Uhr St. Jakobus Rosenkranzgebet

9 Uhr St. Jakobus Wallfahrtsmesse

16 Uhr Spitalkapelle Messe in kroatischer Sprache

19 Uhr St. Jakobus Vorabendmesse

#### Mariä Himmelfahrt, Illmensee

Sonntag, 10. Dezember

10 Uhr Illmensee Pfarrheim Kinderkirche

14 Uhr Taufe des Kindes Paula Huber

Donnerstag, 14. Dezember

19 Uhr Illmensee Roratemesse

#### St. Fidelis, Otterswang

Sonntag, 10. Dezember

8.45 Uhr Eucharistiefeier

18 Uhr Gedenkstunde für verstorbene Kinder im Landkreis Sigmaringen

#### St. Peter und Paul, Zell am Amdelsbach

Montag, 11. Dezember

19 Uhr Marianischer Gebetskreis

#### St. Johannes d. T., Denkingen

Sonntag, 10. Dezember

18 Uhr Bußfeier

Dienstag, 12. Dezember

18.30 Uhr Rosenkranzgebet

19 Uhr Roratemesse

Katholisches Pfarramt, Telefon 07552/922840

Pfarrer Martinho Dias Mértola, Telefon 07552/922840, E-Mail:

katholisches.pfarrbuero@kirche-pfullendorf.de

Pastoralreferent Johannes Schramm, Telefon 07552/92284-13, E-Mail:

johannes.schramm@kirche-pfullendorf.de

Gemeindereferentin Sybille Konstanzer, Telefon 07552/92284-12;

E-Mail: sybille.konstanzer@kirche-pfullendorf.de

Sekretariat im Pfarramt St. Jakobus

Kontakt: Sandra Fröhlich, Karin Kempf, Gisela Matheis

Telefon: 07552/922840, Fax: 07552/9228418, E-Mail: katholisches.pfarrbuero@kirche-pfullendorf.de

Öffnungszeiten: montags, dienstags, donnerstags, freitags 9 - 11.30 Uhr, dienstags, donnerstags 14 - 17 Uhr. Mittwochs ganztägig sowie montags und freitags am Nachmittag geschlossen.

Pfarrgemeinderatsvorsitzender: Manfred Heppeler, Telefon 07552/1410

Homepage: www.kirche-pfullendorf.de

### Kirchenmusik

Kontakt: Organistin Dina Trost, Telefon 07571/63422

Kirchenchor: Leiterin: Monika Heinen-Wolf, Telefon 07571/63687, Vorstand: Erika Geiger-Miller, Telefon 07552/1474, Michael Zoller, Telefon 07552/7616.

Probe: dienstags, 19.30 - 21 Uhr im Kolpinghaus

Effatha: Engelbert Sittler, 07552/6829

### Ministranten

Kontakt: Pastoralreferent Johannes Schramm Telefon 07552/92284-13, E-Mail: johannes.schramm@kirche-pfullendorf.de

Hauskreis

Kontakt: Familie Ruther, Telefon 07552/929883

St.-Georgs-Pfadfinder

Kontakt: Sabrina Hirling und Patrick Mödinger, E-Mail: vorstand@dpsg-pfullendorf.de

### Katholische Frauengemeinschaft

Kontakt: Renate Sieber, Telefon 07552/7466

### Krabbelgruppe

Dienstags, 9.30 Uhr, Kolpinghaus

Kontakt: 07552/922840

Dienstags, 9 Uhr, Pfarrsaal Denkingen

Kontakt: 017632726288

### Seelsorgeeinheit Wald

#### St. Martin, Aach-Linz

Sonntag, 10. Dezember

10.30 Uhr Heilige Messe

Dienstag, 12. Dezember

17 Uhr Rosenkranz

Freitag, 15. Dezember

19 Uhr Heilige Messe

Dekan Stefan Schmid, Meßkirch 07575/923448-0

E-Mail: stefan.schmid@dekanat-sigmaringen-messkirch.de

Kooperator Thomas Stricker, Wald 07578/933421

E-Mail: stricker@kath-wald.de

Gemeindereferentin Elisabeth König, Aftholderberg, Telefon 07552/7595

E-Mail: gref-sse-wald@t-online.de

Das Pfarrbüro Aach-Linz besteht nicht mehr.

Öffnungszeiten Pfarrbüro Wald, Telefon 07578/634:

Montags: 10 - 11.30 Uhr

Dienstags: 10 - 11.30 Uhr

Freitags: 9 - 12 Uhr, 16 - 18 Uhr

### E-Mail-Adressen:

Natalie Heim:

pfarramt-heim@kath-wald.de

Monika Hübschle:

pfarramt-huebschle@kath-wald.de

## EVANGELISCHE KIRCHENGEMEINDE

### Christuskirche

Sonntag, 10. Dezember

10 Uhr Gottesdienst

### Kontaktmöglichkeiten:

Evangelisches Pfarramt, Kirsten Mitchell, Sekretariat, Melanchthonweg 3, 88630 Pfullendorf, Telefon: 07552/8163, Fax: 07552/8462, E-Mail: evangelisches.pfarramt@kirche-pfullendorf.de

Bürozeiten: Dienstag, Mittwoch, Freitag 9 bis 11 Uhr, Donnerstag 16.30 bis 18 Uhr

Pfarrer Sebastian Degen, Telefon 07552/9289330; E-Mail: sebastian.degen@kirche-pfullendorf.de

Pfarrerin Annika Engelman, Telefon 07552/8163

Gemeindediakonin Tina Klaiber, Telefon 07552/9339926; E-Mail: tina.klaiber@kirche-pfullendorf.de

Vorsitzender des Kirchengermeinderats: Jörg Pathel, Telefon 0172/7430541, E-Mail: josh.pathel@kirche-pfullendorf.de

### Senioren club

Kontakt: Trude Gaubatz, Telefon 07552/409610

### Kirchenmusik

Organistin: Elisabeth Harras, 07552/5349

Posaunenchor

Kontakt: Klaus-Dieter Menius, 07575/2743

Kirchenchor

Kontakt: Udo Follert,

Telefon 07554/9899522

### Jugend

Kontakt: Evangelisches Pfarramt, Telefon 07552/8163

### Krabbelgruppe

Mittwochs, 10 Uhr

Kontakt: Tina Klaiber: Tina.klaiber@kirche-pfullendorf.de oder über das Evangelische Pfarramt

### Spielgruppe

Donnerstags, 15 Uhr

Für Kinder ab 18 Monaten

Kontakt: Tina Klaiber: Tina.klaiber@kirche-pfullendorf.de oder über das Evangelische Pfarramt

## SYRISCH-ORTHODOXE GEMEINDE

Ansprechpartner: Pfarrer Issa Gharib, Telefon 07552/8956, oder Johannes Tanzi, Telefon 07552/40487

## ADVENTGEMEINDE

Samstags

10 Uhr Gottesdienst mit Kinderbetreuung

Zweiter Donnerstag im Monat,

19 Uhr

Bibelkreis im Versammlungsraum

Anmeldung erbeten: 0173/6431013

Versammlungsraum: Sonnenrain 4

## NEUAPOSTOLISCHE KIRCHE

Sonntags

9.30 Uhr Gottesdienst

Mittwochs

20 Uhr Gottesdienst

Versammlungsraum:

Paul-Heilig-Straße 3

Infos bei W. Kaupp,

Telefon 07551/2512 (p.) oder

0172/7985795 (g.)

Internet: www.nak-tuttlingen.de

## JEHOVAS ZEUGEN

Königreichsaal, Bleichstraße 2

Donnerstags, 19.15 Uhr, Zusammenkunft

Samstags, 18 Uhr, Zusammenkunft

und Vortrag für die Öffentlichkeit

Samstags, 18.40 Uhr, Bibelstudium

Infos und Zugang zu Videokonfe-

Anzeige



**Stoß**  
BESTATTUNGEN  
Inh. Rainer Lutz

Pfullendorf  
Tel.: 07552/8653

Ostrach  
Tel.: 07585/932030

www.stoss-bestattungen.de

**Was uns als Familien-  
unternehmen wichtig ist?**

**Viel Zeit für das Persönliche.**



# Kirchen / Senioren / Dies & Das

enzen: Telefon 0151/14156698  
Infos zu Zusammenkünften: Telefon  
07552/5003  
www.jw.org

## ALTKATHOLISCHE GEMEINDE

Kontakt: Geistlicher im Auftrag  
Pfarrer Andreas Sturm, Telefon  
0151/28984691  
Pfarrbüro: Dienstags - freitags, 8.30  
- 12.30 Uhr, Telefon 07731/955235,  
E-Mail: singen@alt-katholisch.de

## KIRCHEN

### Fünf nach Fünf Wieder Impulse im Advent

Pfullendorf/pa - In der Adventszeit  
finden bis Mittwoch, 20. Dezember,  
wieder die bereits zur Tradition ge-  
wordenen vorweihnachtlichen Im-  
pulse statt.

Die Veranstaltungen sind im Kol-  
pinghaus, jeweils von Samstag bis  
Mittwoch. Wegen räumlicher Über-  
schneidungen gibt es eine Aus-  
nahme: Am 16. Dezember findet  
„5 nach 5“ in der evangelischen  
Christuskirche statt. Wie gewohnt  
beginnen die adventlichen Impulse  
um 17.05 Uhr und dauern etwa 45  
Minuten. Das vielseitige Programm  
bietet die Möglichkeit, sich auf die  
Inhalte der Advents- und Weih-  
nachtsbotschaft zu besinnen, zur  
Ruhe zu kommen und zu genießen.  
Gestaltet werden die Abende von  
Einzelpersonen, Kleingruppen, Mu-  
sikgruppen und Chören.

## VEREINE

### Kirchenchor Benefizkonzert

Otterswang/pa - Der Kirchenchor  
Otterswang veranstaltet zusam-  
men mit der Bläsergruppe „Linzgau  
Brass“ am Sonntag, 17. Dezember,



Die glücklichen Gewinner des 37. Mannschaftspokalschießen der Schüt-  
zengemeinschaft Pfullendorf/Aach-Linz. Foto: privat

ein vorweihnachtliches Benefizkon-  
zert in der Pfarrkirche St. Fidelis in  
Otterswang. Beginn ist um 18 Uhr.  
Nach dem Konzert sind alle Besu-  
cherinnen und Besucher zu einem  
Stehempfang eingeladen. Der Ein-  
tritt ist frei. Eine Spende zugunsten  
der neuen Weihnachtskrippe für die  
Otterswanger Kirche ist willkommen.  
Es wird gebeten, beim Dorfgemein-  
schaftshaus zu parken.

### Schützengemeinschaft Pfullendorf/Aach-Linz

### Mannschaftpokal- schießen

Aach-Linz/pa - Beim 37. Mann-  
schaftspokalschießen im Schützen-  
haus der SG Pfullendorf/Aach-Linz  
nahmen eine große Anzahl an Fir-  
men, Vereinen und anderen Grup-  
pierungen teil und schickten über  
550 Teilnehmer mit insgesamt 116  
Mannschaften ins Rennen.

An sieben Wettkampfabenden  
konnte auf Zielscheiben in einer Ent-  
fernung von 10 Metern geschossen  
werden. Bei den Damenmannschaf-  
ten hatte am Ende die Gruppe der  
Kramer Werke die Nase vorne. Bei  
den Herren / gemischt Mannschaf-  
ten durften sich wie letztes Jahr  
schon die PTS Holzwurm & Friends  
von den Pullendorfer Torsystemen  
mit einer Ringzahl von 782 als Sie-  
ger küren.



Der Otterswanger Kirchenchor lädt zu einem Benefizkonzert am Sonntag,  
den 17. Dezember ein. Foto: privat

## SENIOREN

### Spitalpflege Aktion Wunschbaum

Pfullendorf/pa - Das Alten- und Pfl-  
egeheim der Spitalpflege veranstal-  
tet wieder in Kooperation mit der  
Apotheke am Obertor die Aktion  
Wunschbaum. Rechtzeitig zum er-  
sten Advents wurde in der Apotheke  
am Obertor ein Weihnachtsbaum  
mit kleinen Wünschen der Bewoh-  
ner des Pflegeheims aufgestellt. Alle  
Interessierten haben die Möglich-  
keit, einen Wunsch vom Baum zu  
nehmen, das Geschenk zu besor-  
gen und hübsch zu verpacken und  
einem Bewohner des Pflegeheims  
eine Freude zu Weihnachten zu be-  
reiten. Die Geschenke werden im  
Pflegeheim abgegeben. Fragen be-  
antworten das Alten- und Pfl-  
egeheim unter Telefon 07552/252400  
oder die Mitarbeiter der Obertor-  
Apotheke.

### Seniorenforum Seniorencafé fällt aus

Pfullendorf/pa - Das Seniorenfo-  
rum der Stadt Pfullendorf lädt alle  
älteren Bürgerinnen und Bürger in  
Pfullendorf und den Ortsteilen im-  
mer am vierten Dienstag im Monat  
von etwa 14 bis 17 Uhr zu einem  
Seniorencafé in den Treffpunkt am  
Stadtsee (Am Stadtweiher 18) ein.  
Im Dezember fällt das Café wegen  
des Weihnachtsfeiertags aus. Das  
nächste Seniorencafé findet am  
Dienstag, 23. Januar, statt. Mitglie-  
der des Bürgerhilfevereins und des  
Netzwerks 50plus servieren in einer  
gemütlichen Plauderrunde Kaffee,  
Kuchen und Erfrischungsgetränke.  
Die Teilnahme ist kostenlos, um eine  
kleine Spende wird gebeten. Direkt  
beim Treffpunkt befindet sich eine  
Haltestelle des Bürgerbusses (Hal-  
testelle Seniorenwohnanlage am  
Stadtsee). Parkmöglichkeiten gibt

es im Parkhaus oder auf dem städ-  
tischen Parkplatz neben dem Riku  
Hotel.

### Netzwerk 50plus Wieder Beratungsstunde

Pfullendorf/pa - Die Weblotsen des  
Netzwerks 50plus bieten am Diens-  
tag, 12. Dezember, von 14.30 bis  
etwa 15.30 Uhr wieder eine Ber-  
atungsstunde für Smartphone, Tab-  
let und Computer an. Sie findet im  
Treffpunkt am Stadtsee (Am Stadt-  
weiher 18) statt. Die Weblotsen hel-  
fen und beantworten nach bestem  
Wissen Fragen zu Smartphone, Ta-  
blet und Computer. Das Gerät sollte  
samt Ladekabel und Zugangsdaten  
mitgebracht werden. Die Beratung  
ist kostenlos, um eine Spende für  
das Netzwerk wird gebeten.

## DIES & DAS

### Dance Kids Denkingen Weihnachtsshow

Denkingen/pa - Die Dance Kids aus  
Denkingen laden zu ihrer ersten  
Weihnachtsshow am 10. Dezember  
2023 in die Andelsbachhalle ein.  
Die Show beginnt um 17 Uhr, die  
Halle ist bereits ab 16 Uhr geöffnet.  
Die Kinder präsentieren eine Weih-  
nachtsgeschichte die ans Herz geht,  
erzählt und getanzt mit den Liedern  
von Rolf Zuchowski. Der Eintritt  
kostet 5 € und eine vorherige Platz-  
reservierung ist telefonisch unter  
0173/ 6879140 möglich.

### Eltern-Café Geänderte Termine im Januar

Pfullendorf/pa - Mit den Eltern-  
Cafés gibt es seit November ein neu-  
es Angebot für (werdende) Mütter  
und Väter, die Kontakte zu anderen  
Eltern und Erziehungsberechtigten  
knüpfen und sich mit ihnen austau-  
schen möchten.

Das Eltern-Café im Café Moccacolor  
in Pfullendorf findet immer am ers-  
ten Montag im Monat von 9.30 bis  
11 Uhr statt. Im Januar verschiebt  
sich der Termin auf Montag, 8. Ja-  
nuar. Ansprechpartnerinnen für  
weitere Informationen sind Mar-  
tina Stecher, Telefon: 07571/102-  
4230, E-Mail: martina.stecher@  
lrasig.de und Anja Höfler, Telefon:  
07571/102-4260, E-Mail:  
anja.hoefler@lrasig.de.

# Dies & Das

## Hebammensprechstunde

### Geänderte Sprechzeiten

Pfullendorf/pa - Für die Hebammensprechstunde in Pfullendorf gelten ab Januar 2024 neue Sprechzeiten. Künftig findet das Angebot immer mittwochs von 9 bis 11.30 Uhr in den Räumen der ehemaligen Geburtenstation des Pfullendorfer Krankenhauses, Zum Eichberg 2/1 in 88630 Pfullendorf, sowie unter der Telefonnummer 0151/28055573 statt. Die Sprechzeiten an den anderen Standorten bleiben unverändert. In den Hebammensprechstunden besteht die Möglichkeit, sich bei den Expertinnen individuell über Fragen, Unsicherheiten und Probleme während der Schwangerschaft und im ersten Lebensjahr des Kindes zu informieren. In den Sprechstunden können diese Anliegen im vertraulichen, wenn gewünscht anonymen und unverbindlichen Rahmen mit einer Hebamme erörtert werden. Die Sprechstunden können unabhängig vom Wohnort aufgesucht werden. Die Beratung durch die Hebamme ist kostenlos und kann ohne ärztliche Überweisung und vorherige Terminvereinbarung persönlich oder telefonisch wahrgenommen werden.

## Tierseuchenkasse

### Tiere melden

Stuttgart/pa - Die Tierseuchenkasse Baden-Württemberg informiert, dass der Meldestichtag zur Veranlagung zum Tierseuchenkassenbeitrag 2024 der 1. Januar 2024 ist. Die Meldebögen werden Mitte Dezember versandt. Wer bis zum 1. Januar keinen Meldebogen erhalten hat, wird gebeten, sich bei der Tierseuchenkasse zu melden. Die Pflicht zur Meldung begründet sich auf § 31 des Gesetzes zur Ausführung des Tiergesundheitsgesetzes in Verbindung mit der Beitragssatzung. Viehhändler sowie Vieheinkaufs- und Viehverwertungsgenossenschaften sind zum 1. Februar 2024 meldepflichtig. Die der Tierseuchenkasse bekannten Viehhändler und Vieheinkaufs- und Viehverwertungsgenossenschaften erhalten Mitte Januar 2024 einen Meldebogen. Melde- und beitragspflichtige Tiere sind Pferde, Schweine, Schafe, Hühner und Truthühner und Puten. Außerdem sind Bienenvölker, sofern nicht über einen Landesverband gemeldet sind, meldepflichtig. Nicht zu melden sind Rinder einschließlich Bisons, Wisenten und Wasserbüffel. Die Daten werden aus der HIT-Datenbank (Herkunfts- und Informati-

onssystem für Tiere) herangezogen. Nicht meldepflichtig sind auch gefangengehaltene Wildtiere, Esel, Ziegen, Gänse und Enten. Werden bis zu 25 Hühner und/oder Truthühner und keine anderen beitragspflichtigen Tiere gehalten, entfällt derzeit die Melde- und Beitragspflicht für die Hühner und/oder Truthühner. Für die Meldung spielt es keine Rolle, ob die Tiere in einem landwirtschaftlichen Betrieb stehen oder in einer Hobbyhaltung. Zu melden ist immer der gemeinsam gehaltene Gesamtbestand je Standort. Unabhängig von der Meldepflicht an die Tierseuchenkasse muss die Tierhaltung beim zuständigen Veterinäramt gemeldet werden. Schweine-, Schaf- und Ziegen sind unabhängig von der Stichtagsmeldung an die Tierseuchenkasse Baden-Württemberg bis 15. Januar 2024 auch an das Herkunftssystem für Tiere zu melden. Die Tierseuchenkasse bietet an, die Stichtagsmeldung an HIT zu übernehmen. Die Voraussetzungen und nähere Informationen gibt es auf dem Informationsblatt, das mit dem Meldebogen verschickt wird. Das Informationsblatt ist auch auf der Homepage: [www.tsk-bw.de](http://www.tsk-bw.de) zu finden.

Es wird noch auf die Meldepflicht von Bienenvölkern hingewiesen. Die Völkermeldungen der Imker an ihren örtlichen Imkerverein werden von diesem an einen der beiden Landesverbände weiter gemeldet. Ist ein Imker nicht organisiert oder in einem Verein, der keinem der beiden Landesverbände angeschlossen ist, müssen die Völker bei der Tierseuchenkasse gemeldet werden. Auf der Homepage gibt es weitere Informationen zur Melde- und Beitragspflicht, Leistungen der Tierseuchenkasse sowie über die einzelnen Tiergesundheitsdienste. Zudem können gemeldete Tierhalter ihr Beitragskonto einsehen.

## Landratsamt

### Öffnungszeiten über Weihnachten

Pfullendorf/pa - Das Landratsamt Sigmaringen und seine Dienststellen bleiben von Samstag, 23. Dezember 2023, bis einschließlich Montag, 1. Januar 2024, geschlossen und sind auch telefonisch nicht erreichbar. Einzelne Bereiche haben Rufbereitschaft. Zudem wird sichergestellt, dass zwangsläufige Tätigkeiten wie zum Beispiel der Winterdienst weiterlaufen.

Von der Schließung nur teilweise betroffen ist die Kfz-Zulassungsstelle im Bürgerbüro der Stadt Pfullendorf. Diese ist am Mittwoch, 27. Dezember, und am Freitag,

29. Dezember, von 8 bis 16 Uhr, sowie am Donnerstag, 28. Dezember, von 8 bis 18 Uhr regulär geöffnet. Erforderlich ist eine vorherige Terminvereinbarung über die Internetseite [www.landkreis-sigmaringen.de](http://www.landkreis-sigmaringen.de). Am Samstag, 23. Dezember, und Samstag, 30. Dezember, bleibt auch die Außenstelle geschlossen. Die Entsorgungsanlage Ringgenbach mit Abfallumladestation, Recyclingstation und Grünkompostanlage ist von Mittwoch, 27. Dezember, bis einschließlich Montag, 1. Januar, für Bürgerinnen und Bürger geschlossen. Die Öffnungszeiten der Recyclinghöfe über die Feiertage und den Jahreswechsel können bei den Gemeindeverwaltungen erfragt beziehungsweise den jeweiligen Mitteilungsblättern entnommen werden. Das Jobcenter bleibt von Freitag, 29. Dezember, bis einschließlich Dienstag, 2. Januar, geschlossen, ist über die Telefonnummer 07571/7395-100 des Servicecenters jedoch an allen Tagen erreichbar. Weitere Informationen gibt es im Internet auf [www.jobcenter-sigmaringen.de](http://www.jobcenter-sigmaringen.de). Die Hebammensprechstunden bleiben von den Schließtagen unberührt und finden von Mittwoch, 27., bis Freitag, 29. Dezember, wie gewohnt statt. Informationen zu den Beratungszeiten und Kontaktdaten sind erhältlich über die Internetseite [www.landkreis-sigmaringen.de/hebammensprechstunde](http://www.landkreis-sigmaringen.de/hebammensprechstunde). Mit der Schließung des Landratsamts an den letzten drei Werktagen dieses Jahres lässt sich das Heiz- und Energiesystem für insgesamt zehn Tage am Stück herunterfahren. Bereits Anfang 2023 hatten die Schließtage zwischen dem 2. und dem 5. Januar erheblich zum Senken der Heiz- und Energielast beigetragen.

## Landratsamt

### „Andrea“ setzt ein Zeichen gegen häusliche Gewalt

Sigmaringen/pa - Mit einer Auftaktveranstaltung unter dem Motto „Kein Platz für Gewalt“ ist auf dem Sigmaringer Karlsplatz die neue Öffentlichkeitskampagne der Caritas-Beratungsstelle zu häuslicher Gewalt gestartet. Holzfigur „Andrea“ und ihre orangene Bank gehen von nun an auf Tour durch den Landkreis Sigmaringen, um auf das Thema aufmerksam zu machen. Die Bevölkerung ist dazu eingeladen, auf der Bank Platz zu nehmen, ein Foto von sich in den sozialen Medien hochzuladen und damit die Aktion zu unterstützen. Nicht nur für die Öffentlichkeitskampagne arbeitet die Beratungsstelle des Kreisverbands der Caritas

mit dem Landkreis Sigmaringen und dem Weißen Ring zusammen. Gemeinsam wollen die Projektpartner ein deutliches Zeichen gegen Gewalt setzen. Die orangefarbene Bank soll dabei symbolhaft dafür stehen, dass es für Gewalt in unserer Gesellschaft keinen Platz geben darf. Das machten bei der Auftaktveranstaltung auch die Erste Landesbeamtin Claudia Wiese und Sigmaringens Bürgermeister Dr. Marcus Ehm deutlich. Wiese begrüßte die mehr als 60 Gäste auf dem Karlsplatz. Die Erste Landesbeamtin unterstrich, wie wichtig es ist, über das Thema häusliche Gewalt öffentlich zu sprechen – und dass Betroffene wissen, wo sie im Landkreis professionelle Hilfe bekommen. Der Landkreis Sigmaringen hat mit dem Einrichten der Beratungsstelle häusliche Gewalt und des Frauen- und Kinderschutzhouses bereits für ein gutes Hilfs- und Unterstützungsangebot gesorgt. Zusätzlich finden Betroffene von Gewalt auch Unterstützung beim Weißen Ring. Die Polizei ist eine weitere geeignete Anlaufstelle, wenn Gewalt droht oder ausgeübt wird.



Holzfigur „Andrea“ und die orangefarbene Bank, die auf das Thema häusliche Gewalt aufmerksam machen sollen, gehen von nun an auf Tour durch den Landkreis Sigmaringen. Foto: privat

Bürgermeister Dr. Marcus Ehm dankte sich bei allen sozialen Trägern für ihren wichtigen Einsatz in der Arbeit mit Menschen, die von Gewalt betroffen sind. Zum Abschluss der Veranstaltung beeindruckte und bewegte das Improtheater „Spieltrieb“ aus Sigmaringen mit seiner eigenen Art und seinem Umgang mit dem Thema die anwesenden Besucherinnen und Besucher sehr. Bei ihrem Auftritt beleuchteten die Mitwirkenden häusliche Gewalt und ihre ganz unterschiedlichen Facetten auf vielfältige Weise. Nun geht „Andrea“ für ein Jahr mit ihrer orangenen Bank auf Reisen und steht an unterschiedlichen



# Dies & Das

Plätzen im gesamten Landkreis. Die orangene Farbe und Andrea stehen als Symbol für ein gewaltfreies Leben von Frauen und Mädchen und setzten damit ein deutliches Zeichen gegen Gewalt. Gleichzeitig möchte Andrea den Betroffenen Mut machen, sich Hilfe zu holen.

Weitere Informationen zur Foto-Aktion befinden sich auf der Bank und auf „Andrea“ selbst. Nach der ersten Station auf dem Karlsplatz sind die Holzfigur und ihre Bank vom 11. bis zum 15. Dezember im Foyer des Landratsamts zu sehen. Wer für die Aktion zusätzlich zu den zahlreichen bereits vorgesehenen Orten einen weiteren Platz zur Verfügung stellen kann, kann sich unter der Telefonnummer 07571/730110 mit dem Kreisverband der Caritas in Verbindung setzen.

## naldo

### Fahrplanwechsel

Pfulendorf/pa - Am 10. Dezember findet für sämtliche Bus- und Zugstrecken im naldo der alljährliche Fahrplanwechsel statt. Schon jetzt beauskunftet die naldo-App, kostenlos für Smartphones (iOS und Android), die neuen Fahrpläne. Auch die Elektronische Fahrplanauskunft EFA auf [efa.naldo.de](http://efa.naldo.de) rechnet schon jetzt Fahrplanauskünfte mit Datum ab dem 10. Dezember. Wer sich die Fahrpläne einzelner Bus- und Zuglinien im Detail anschauen möchte, kann dies über die Funktion „Minifahrplan“ tun.

Mit dem diesjährigen Fahrplanwechsel wird die Auflage an gedruckten naldo-Minifahrplänen reduziert. Die letzten Jahre haben gezeigt, dass die Nachfrage zurückgeht, da sich die Kundinnen und Kunden im naldo zunehmend digital – über naldo-App und Elektronische Fahrplanauskunft – informieren. Von den rd. 220 Zug- und Buslinien stehen aber weiterhin rd. 60 Linien als Minifahrplan in gedruckter Form kostenlos zur Verfügung. Sie sind wie üblich bei den Verkehrsunternehmen, den Landratsämtern und bei den Städten oder Gemeinden erhältlich. Ein Teil der Minifahrpläne wird jedoch mit Zeitverzug produziert, so dass diese leider erst Ende Dezember bzw. Mitte Januar zur Verfügung stehen. Eine Übersicht findet sich auf [www.naldo.de](http://www.naldo.de).

Für Kundinnen und Kunden, die die digitalen Wege nicht nutzen können, gibt es eine Postkarte, mit der die gewünschten Fahrpläne „auf Anforderung“ bei der Verbund-GmbH bestellt werden können. Diese werden von naldo auf A4 gedruckt und an die Fahrgäste versendet.

## Landratsamt

### Führerschein-Umtauschpflicht

Sigmaringen/pa - Alle Einwohnerinnen und Einwohner des Landkreises der Geburtsjahrgänge 1965 bis 1970 müssen bis zum 19. Januar 2024 ihren Papierführerschein (grau/rosa) umtauschen. Die Umtauschfrist 19. Januar 2024 gilt für alle Führerscheine, die vor dem 1. Januar 1999 ausgestellt wurden (also Papierführerscheine in grau oder rosa), aber nur für die Führerscheininhaber der Jahrgänge 1965 bis 1970. Wer bereits einen Scheckkartenführerschein besitzt, der zwischen dem 1. Januar 1999 und dem 18. Januar 2013 ausgestellt wurde, muss diesen jetzt noch nicht verpflichtend umtauschen. Für diese Fälle sieht der Stufenplan die erste Umtauschfrist für den 19. Januar 2026 vor – und zwar für die Scheckkartenführerscheine der Ausstellungsjahre 1999 bis 2001.

Der Umtausch ist für die Bürgerinnen und Bürger verpflichtend. Nach Ablauf der Umtauschfrist verliert der alte Führerschein seine Gültigkeit. Wer mit dem alten Führerschein weiterfährt, riskiert ein Verwarnungsgeld. Eine Gesundheits- oder sonstige Prüfung ist mit dem Pflichtumtausch nicht verbunden: Es handelt sich lediglich um einen verwaltungstechnischen Umtausch. Notwendige Unterlagen für den Umtausch sind der Reisepass oder Personalausweis, der alte Führerschein sowie ein aktuelles biometrisches Passfoto. Darüber hinaus ist ein ausgefülltes Antragsformular erforderlich, das auf der Internetseite [www.landkreis-sigmaringen.de](http://www.landkreis-sigmaringen.de) zum Herunterladen bereitsteht. Wurde der alte Papierführerschein nicht bei der aktuellen Wohnsitzbehörde ausgestellt, muss eine sogenannte Karteikartenabschrift bei der Behörde beantragt werden, die den Führerschein ursprünglich ausgestellt hat. Der Umtausch kostet 25,30 Euro.

## DJO

### Gastfamilien gesucht

Stuttgart/pa - Die Organisation Deutsche Jugend in Europa sucht im Rahmen eines Gastschülerprogramms mit Schulen aus Brasilien und Mexiko Gastfamilien für Schülerinnen und Schüler für den Zeitraum von 16. Januar bis 29. Februar 2024 (Brasilien) und 2. März bis 16. Mai 2024 (Mexiko). Die Jugendlichen haben Deutsch als erste Fremdsprache und besuchen während ihres Aufenthalts in Deutschland ein Gymnasium oder eine Realschule. Ein Gegenbesuch ist möglich. Interessierte

melden sich bei DJO Deutsche Jugend in Europa unter Telefon 0711/625138 oder 0172/6326322 oder E-Mail: [gsp@djoweb.de](mailto:gsp@djoweb.de).

## Kindergarten Denkingen Zahngesundheit

Denkingen/pa - Es gibt neue Zahn geschichten zu erzählen. Manche Kinder haben einen Wackelzahn oder gar schon neue Zähne. Aber wie ist das eigentlich mit unseren Zähnen, wer sind eigentlich Karies und Bakterien und warum ist Zähne putzen so wichtig? Dies konnte Frau Frohmüller von der Arbeitsgemeinschaft Zahngesundheit Sigmaringen gemeinsam mit Willi Backenzahn und dem kleinen frechen Wichtel den Kindern aus dem Kindergarten St. Johann Denkingen genauer erklären. An zwei Tagen stand die Zahngesundheit im Mittelpunkt um die Kinder altersgemäß über die Bedeutung des Zähneputzens und gesunder Ernährung zu informieren. Im Morgenkreis erzählte Willi Backenzahn das gute Mundhygiene wichtig ist. Mit ihrem Wissen konnten die Kinder dem frechen Wichtel gleich helfen und erklären, dass Zähne putzen und gesunde Ernährung gut für unsere Zähne sind. Beim gemeinsamen Frühstück schauten sich Frau Frohmüller und Willi Backenzahn die Vesperboxen an. Zum Abschluss ging es dann zum Zähne putzen. Jedes Kind bekam als Highlight eine Zahnbürste und ein Ausmalbild mit Anleitung zum richtigen Zähneputzen geschenkt. Vielen Dank an Frau Frohmüller für ihren Besuch.

## SRH Berufsfachschule Pflege Start der Pflegeausbildung im April

Pfulendorf/pa - Die SRH Berufsfachschule Pflege in Pfulendorf erweitert ihr Angebot und bietet die dreijährige Ausbildung zur Pflegefachkraft im kommenden Jahr erstmals auch im

April an. Bislang sind die neuen Kurse ausschließlich im Oktober gestartet. Mit dem zusätzlichen Ausbildungsbeginn im April sollen Schüler:innen angesprochen werden, die beispielsweise nach dem Schulabschluss zunächst im Ausland waren oder sich neu orientieren wollen. Auch Eltern mit Kindern, Quereinsteigern oder Absolventen des zweiten Bildungswegs soll dieses Angebot unterstützen.

Die generalistische Ausbildung zur Pflegefachkraft vereint die Berufsbilder der Altenpflege, Krankenpflege und Kinderkrankenpflege und dauert insgesamt drei Jahre. Der theoretische Unterricht findet an der Schule in Pfulendorf statt, die praktischen Stunden am SRH Klinikum Sigmaringen, am SRH Fachpflegeheim Annahaus sowie bei Kooperationspartnern in der Altenpflege und dem Sozialdienst.

Die Ausbildungen sind ein stützendes Element der Neuorganisation am SRH Klinikum Sigmaringen und bleiben deshalb gesichert bestehen. Es besteht nach wie vor eine Übernahmegarantie nach bestandener Examenprüfung. Bei Fragen rund um die Ausbildung steht Schulleiterin Eichelmann telefonisch unter +49 7552 25-2071 oder per E-Mail an [daniela.eichelmann@srh.de](mailto:daniela.eichelmann@srh.de) zur Verfügung. Die Anmeldefrist für die Ausbildung im April endet am 4. März 2024, auch Bewerbungen für Oktober werden bereits entgegengenommen.

## Kindergarten Denkingen Laternen basteln

Pfulendorf/pa - Einen großartigen Nachmittag erlebten die Kinder mit Mama und Papa am Mittwoch, den 18.10.2023 beim Laternen basteln im Kindergarten St. Johann Denkingen. Die im Voraus bestellten Bastelsets konnten an diesem Nachmittag zu einer schönen Holzlaterne verarbeitet werden. Große Freude hatten die Kinder dabei mit ihren Eltern zu schneiden, kleben und verzieren.



Frau Frohmüller von der Zahngesundheit Sigmaringen besuchte den Kindergarten Denkingen. Foto: privat



## Dies & Das



Im Kindergarten Denkingen wurden Laternen gebastelt. Foto: privat

Mächtig stolz sind alle nun auf ihre in verschiedenen Farben leuchtende Laternen. Es war ein gelungener Nachmittag. Vielen Dank an alle Familien die teilgenommen haben.

### Familienzentrum Sonnenschein

#### Gruselige Stunden

Pfullendorf/pa - Mit dem Tanz „Wednesday Addams“ begrüßten die Kinder des Familienzentrums Sonnenschein die Väter zum traditionellen „Papa-Tag“. Am diesjährigen Papa-Tag brachten die Kinder ihren Vater, Onkel oder Opa mit, um einen Kürbis zu schnitzen oder ein Grusel-Windlicht zu gestalten. Mit voller Motivation machten sich die Kinder und die Begleitpersonen an die Arbeit. Gemeinsam wurden Kürbisse ausgehöhlt und gruselige Gesichter in den Kürbis geschnitzt. Gläser wurden für gespenstige Windlichter mit Transparentpapier beklebt. Verkleidet als Hexen, Monster und Geister, konnten sich die Kinder und ihre Begleitperson noch an der Schminkstation gegenseitig schminken. Fotos an der Fotostation wur-

den gemacht, um den Papa-Tag in Erinnerung zu behalten.

Durch zahlreiche mitgebrachte Speisen und Snacks konnte nach der fleißigen Arbeit ein großes Buffet eröffnet werden. An der Cocktail-Bar standen Kinder Schlange und genossen einen leckeren Drink.

### Sechslindenschule und Familienzentrum Evangelisches Kindertagheim

#### Stimmungsvoller St. Martinsumzug

Pfullendorf/pa - Die Sechslindenschule und das Familienzentrum Evangelisches Kindertagheim haben in Kooperation einen gelungenen St. Martins - Umzug organisiert. Über 300 Teilnehmer, bestehend aus Grundschulern, Kindergartenkindern, Angehörigen, Erzieherinnen und Lehrern zogen gemeinsam durch die Straßen. Die Religionslehrer der Sechslindenschule hatten in enger Zusammenarbeit mit den Erzieherinnen des Familienzentrums, den Grundschulern und den Kindergartenkindern ein Martinsspiel einstudiert.



Interessiert folgten die jungen Soldaten dem Vortrag zur Geschichte der Artillerie in Pfullendorf von Oberstleutnant a.D. Thomas Kroll. Foto: privat

Der Umzug setzte sich im Anschluss um die Schule fort, begleitet von Laternenlichtern und fröhlichen Gesängen. Bei der Rückkehr zur Schule erwartete jedes Kind eine besondere Überraschung: eine liebevoll gebackene Martinsgans, welche zuvor im Unterricht von Schülerinnen und Schülern gebacken wurden. Der Elternbeirat des Familienzentrums sorgte zusätzlich für Zopfbrötchen, während die Schüler der Klassenstufe 8 Punsch verteilten.

### Staufer Kaserne

#### Politischen Bildung zum Thema

#### „Weimarer Republik“

Pfullendorf/pa - Im Ausbildungszentrum Spezielle Operationen in der Stauferkaserne fand unter der Führung von Oberleutnant Micha Riedel eine politische Bildung zum Thema „Weimarer Republik“. Mehrere Mannschaften aus Stetten a.K.M. nahmen an der Veranstaltung teil, welche die Soldaten zunächst in die Wanderausstellung zum Thema „Weimarer Republik“ und im Anschluss durch die Ausbildungsanlagen führte. Den Abschluss der politischen Bildung bildete der Besuch der Bundeswehrausstellung im städtischen Museum „Bindhaus“. Hier wurden die Soldaten vom Vorsitzenden des Traditionsverbands Artillerie Regiment 10, Oberstleutnant a.D. Thomas Kroll, empfangen.

### Hofwelten

#### Likör- und Schnapsprobe bei Schraudolfs Hofbrennerei

Aach-Linz/pa - Im Rahmen der neuen Veranstaltungsreihe „Hofwelten – regional genießen“ der Ferienregion Nördlicher Bodensee durften die

Teilnehmer das gesamte Sortiment der Hofbrennerei Schraudolf in Pfullendorf/Aach-Linz kennenlernen und sich darüber hinaus am reichlich bestückten Vesper-Buffer bedienen. Der Abend stand ausnahmslos unter dem Motto „regional genießen“ der neuen Veranstaltungsreihe und musste um die Schlagworte „Sehen – Riechen – Schmecken“ ergänzt werden.

Während der Verköstigung der verschiedenen Whiskeys, Gins, Spirituosen, Schnäpse und Liköre ergriff Herr Schraudolf immer wieder die Gelegenheit, Details aus seiner Arbeit rund um die Hofbrennerei vorzustellen und das Herzstück, den Brennkessel, neben dem es sich die Gäste gemütlich gemacht hatten, zu erläutern. So erhielten die Teilnehmer Einblick in die verschiedensten Themen wie den Destillationsprozess, die Veredelung, den Unterschied der Brennerei-Arten, das Brennrecht und noch einiges mehr. Ein kurzer Video-Clip veranschaulichte, wie die Maische quasi „live“ vom Hausherrn hergestellt wird. Nur wenn diese einwandfrei ist, passt auch das Endprodukt, so seine Worte.

Wichtig ist der Familie Schraudolf die Verwendung überwiegend eigener oder heimischer Obst-, Frucht- und Getreidesorten, um so nicht nur authentische Erzeugnisse zu produzieren, sondern auch die regionale Landwirtschaft zu unterstützen. Kein Wunder, dass manch edles Tröpfchen sogar bereits prämiert wurde.

Wer Lust darauf hat, das gesamte Sortiment oder zumindest Auszüge davon zu probieren, bucht am besten einen Termin für eine Gruppe. Erhältlich sind die Produkte aber nicht nur vor Ort, sondern inzwischen auch auf dem ein oder anderen Markt, wie dem Herbstmarkt in Wald oder den Weihnachtsmärkten



Beim diesjährigen Papa-Tag im Familienzentrum Sonnenschein hatten alle viel Spaß. Foto: privat



# Dies & Das / Veranstaltungen



Die Likör und Schnapsprobe bei Schradolfs Hofbrennerei stand unter dem Motto „regional genießen“, der Abend fand im Rahmen der Veranstaltungsreihe „Hofwelten“ statt. Foto: privat

in Ostrach, Meßkirch und weiteren umliegenden Gemeinden. Ein weiterer Vertriebsweg steckt bereits in der Pipeline.

## VERANSTALTUNGEN

### STÄDTISCHE VERANSTALTUNGEN

#### Adventszauber

Freitag, 8. Dezember - Samstag, 9. Dezember, 16 - 22 Uhr  
 Marktplatz, der historische Marktplatz verwandelt sich in einen kleinen, aber stimmungsvollen und gemütlichen Weihnachtsmarkt. Konzert mit Tommy Haug am Freitag ab 19 Uhr. Am Samstag um 18 Uhr findet der Engelsabstieg statt.

#### Lit-für-Kids in der Stadtbücherei

Freitag, 15. Dezember, 15 Uhr  
 Unter dem Titel „Lit-für-Kids“ wird in der Stadtbücherei Pfullendorf regelmäßig vorgelesen, um Kinder möglichst frühzeitig für Geschichten und Bücher zu begeistern, Eintritt frei, Anmeldung erbeten unter Tel. 07552-251204 oder per E-Mail an [buecherei@stadt-pfullendorf.de](mailto:buecherei@stadt-pfullendorf.de).

#### Eiszelt im Seepark

geöffnet ab 17. November freie Eislaufzeiten:  
 Montag, 15 - 18.30 Uhr  
 Dienstag - Mittwoch, 15 - 20.30 Uhr  
 Freitag, 13 - 18.30 Uhr  
 Freitag, 13 - 20.30 Uhr  
 Sonntag, 9.30 - 20.30 Uhr  
 Gruppen:  
 Dienstag - Mittwoch, 21 - 22.30 Uhr  
 Donnerstag, 15 - 22.30 Uhr  
 Samstag, 9.30 - 12.30 Uhr  
 Schulen:  
 Montag - Freitag, 9.30 - 12.30 Uhr  
 Eisdisco:  
 Freitag, 19 - 22.30 Uhr

#### Spitalpflege

Täglich, 8 - 17 Uhr  
 Pfarrhofgasse 3, Tagespflege für Pflegebedürftige

#### Jugendhaus

Montags, 13 - 19 Uhr, Offener-Treff ab Klasse 5  
 Mittwochs, 13 - 19 Uhr, Offener-Treff ab Klasse 5  
 Donnerstags, 15.30 - 17 Uhr Kids-Treff für Grundschüler

### ÖFFNUNGSZEITEN

#### Recyclinghof

Dienstags 10 - 13 Uhr  
 Mittwochs 13 - 17 Uhr  
 Donnerstags 15 - 18 Uhr  
 Freitags 13 - 17 Uhr  
 Samstags 9 - 13 Uhr

#### Stadtbücherei

Dienstags, donnerstags, samstags, 10 - 12.30 Uhr  
 Dienstags, donnerstags, freitags, 14 - 18 Uhr

#### Tourist-Information

Montag - Freitag, 9 - 12  
 Montag - Donnerstag, 14 - 17 Uhr

#### Bürgerbus

Montags - samstags: 9 - 13 Uhr  
 Montags, dienstags, donnerstags, freitags: 14 - 18 Uhr  
 Fahrplan:  
[www.buergerbus-pfullendorf.de](http://www.buergerbus-pfullendorf.de)  
 Fahrbetrieb: Telefon 0162/4250083, E-Mail: [info@buergerbus-pfullendorf.de](mailto:info@buergerbus-pfullendorf.de)

#### Fachbereich Forst

Forstrevier Pfullendorf (Stadt- und Spitalwald)  
 Förster Dieter Manz, Telefon 07552/5421, Fax 07552/409308, E-Mail: [frsued@web.de](mailto:frsued@web.de)  
 Forstrevier Ostrach (Privatwald)  
 Förster Daniel Benz, Tele-

fon 07552/9280468, Mobil 0172/7608377, E-Mail: [daniel.benz@LRASIG.de](mailto:daniel.benz@LRASIG.de)

### MÄRKTE



#### Nikolausmarkt

Montag, 11. Dezember, 7 - 18 Uhr  
 Marktplatz, Beim Krämermarkt in der historischen Altstadt reicht das Angebot von Strick- und Modeartikeln, Heilkräutern und Gewürzen, Putzmitteln, praktischen Haushalts- und Küchenutensilien bis hin zu Schmuck und Dekorationsartikeln. Nicht fehlen dürfen dabei natürlich die klassische Marktwurst, Schupfnudeln mit Kraut oder Magenbrot und weitere Leckereien vom Süßigkeitenstand.

#### Pfullendorf:

Dienstags und samstags, 7 - 12 Uhr  
 Marktplatz, Wochenmarkt

#### Aach-Linz

Donnerstags, 16 - 18 Uhr  
 Martinsplatz, Bauern- und Wochenmarkt

### SCHULEN

#### Kunstschule Pfullendorf

Montags, 16 Uhr  
 Dance for Kids I ab 4 Jahren  
 Montags, 17 Uhr  
 Dance for kids II ab 8 Jahren  
 Mittwochs, 16 Uhr  
 Mal- und Experimentieratelier ab 6 Jahren  
 Donnerstags, 17 Uhr  
 Offenes Atelier, Jugendl. u. Erwachsene  
 Einstieg jederzeit möglich, weitere Kurse und Infos: [www.kunstschul-epfullendorf.de](http://www.kunstschul-epfullendorf.de)  
 Anmeldung: E-Mail: [info@kunstschulepfullendorf.de](mailto:info@kunstschulepfullendorf.de) oder Telefon 07552/9355116.

### KULTUR

#### Konzert im M-Life

Samstag, 9. Dezember, 20 Uhr  
 Konzert mit Beyreva, Nalar & Teeth of Lamb, Einlass ab 19 Uhr, der Eintritt ist frei, um eine Spende wird gebeten.

#### Puppenbühne Ostrach

Sonntag, 10. Dezember, 15 Uhr  
 Vorführung „Das tapfere Schneiderlein“, für Kinder ab 4 Jahren, um telefonische Platzreservierung wird gebeten unter: 07585 / 3315

#### Stadtmusik Pfullendorf

Sonntag, 10. Dezember, 17 - 20 Uhr  
 Stadthalle, 51. Jahreskonzert der Stadtmusik Pfullendorf

#### Linzgau-Gitarrenensemble

Sonntag, 10.12.2023, 17 Uhr  
 Christuskirche, Weihnachtliches Adventskonzert, Eintritt frei

#### M-Life

Sonntag, 10. Dezember, 20 Uhr  
 Lets Dance, DJ Mo sorgt bei Discofox und Boogie für gute Stimmung, Eintritt 5 €

#### Kolpinghaus

Freitag, 15. Dezember, 19.30 Uhr  
 Lesung mit Arnold Stadler, Karten im VVK für 12 Euro gibt es bei der Touristinformation in Pfullendorf (07552-251131) und bei der Buchhandlung Lesereich (Tel.: 07552-8160)

#### Puppenbühne Ostrach

Samstag, 16. Dezember, 15 Uhr  
 Vorführung „Der verhexte Tannenbaum“, für Kinder ab 3 Jahren, um telefonische Platzreservierung wird gebeten unter: 07585 / 3315

#### Galerie „Alter Löwen“

Ausstellung: Ute Hillenbrand – Susanne KraiBer – Andreas Scholz bis Sonntag, 28.01.2024  
 Di.– Sa.: 14:30 – 17:00 Uhr, Sonn- und Feiertage: 10:00 – 12:00 & 14:00 – 17:00 Uhr  
 Der Eintritt ist frei

### VEREINE

#### VdK

Dienstag, Donnerstag und Samstag 9.30 bis 12 Uhr und Freitag bis 14 Uhr  
 Haus am Hechtbrunnen, Plauderladen  
 Samstags, 10 Uhr  
 Haus am Hechtbrunnen, Strickliesel für Kids

#### SCP Schach

Freitags, 19 Uhr  
 Haus Linzgau, Jugendschach  
 Freitags, 19 Uhr  
 Haus Linzgau, Übungsabend für Aktive

#### Stadtmusik

Dienstags, 20 Uhr  
 Freitags, 20 Uhr  
 Probekonzert Bonhoeffer-Haus (Mellanchthonweg 3, Orchesterprobe)

#### Akkordeon-Orchester Aach-Linz

Freitags, 20 Uhr, Probe des 1. Orchesters

#### Bürgerhilfe-Verein

Mittwochs, 11 - 12.30 Uhr  
 Seniorenzentrum am Stadtsee (Am Stadtweiher 18), Sprechstunde

#### Schwarze Panter

Gruppenraum

# Veranstaltungen

Wölflinge: Freitags, 17 Uhr  
Pfadfinder: Freitags, 17 Uhr  
Ranger: Freitags, 18 Uhr

## Tanzsportclub Calypso

Montags, 18 Uhr  
Bonhoeffer-Haus, Tanztreff für Junggebliebene  
Montags, 19.30 Uhr  
Bonhoeffer-Haus, Freies Training  
Donnerstags, 19 Uhr  
Bonhoeffer-Haus, Einsteigergruppe  
Donnerstags, 20 Uhr  
Bonhoeffer-Haus, Fortgeschrittene Gruppe I  
Donnerstags, 21 Uhr  
Bonhoeffer-Haus, Fortgeschrittene Gruppe II

## Chips & Flips

Erwachsenenchor  
Dienstags, 20 Uhr  
DHG Großstadelhofen, Chorprobe

## Rheuma-Arbeitskreis

Dienstags, 16 Uhr  
Trockengymnastik,  
Sechslinden-Schule  
Freitags, 14.55 Uhr  
Freitags, 15.45 Uhr  
Freitags, 16.30 Uhr  
Wassergymnastik, Schwimmbad Heiligenberg

## Fanfarenzug Großstadelhofen

Dorfgemeinschaftshaus  
Freitags, 19.30 Uhr  
Anfängerprobe  
Freitags, 20.30 Uhr  
Hauptprobe

## Gesangverein

Mittwochs, 19.30 Uhr  
Musikschule, Probe für Frauen und Männer

## Osteoporose-Gruppe

Mittwochs, 17.30 Uhr  
Mittwochs, 18.30 Uhr  
Sechslinden-Turnhalle, Übungsstunde

## Selbsthilfegruppe

**Morbus Bechterew**  
Donnerstags, 18.30 Uhr  
Ungerade Wochen: Sechslinden-Turnhalle, Gymnastik  
Gerade Wochen: Hallenbad Heiligenberg, Wassergymnastik

## SHG für depressiv Erkrankte

Mittwochs, 19 Uhr  
Krankenhaus (Raum 10), Treffen

Montags, 10 Uhr  
Sportcenter Barz, Fit und gesund für Männer und Paare  
Freitags, 10 Uhr  
Sportcenter Barz, Fit und gesund für Frauen  
Dienstag, 12. Dezember, 14.30 Uhr  
Treffpunkt am Stadtsee, Computer- und Smartphoneberatung  
Donnerstag, 14. Dezember, 14.30 Uhr  
Treffpunkt am Stadtsee, Spielkreis  
Freitag, 15. Dezember, 14.30 Uhr  
Ehem. Praxis Dr. Winter (Kolpingstraße), Ausstellung „Pfullendorfer Geschichten“  
**Seniorenclub**  
Erster Donnerstag im Monat, 14.30 Uhr  
Foyer der Christuskirche, Treffen

## Denkinger Senioren

Zweiter Mittwoch im Monat, 12 Uhr  
Restaurant „Urig“, Gemeinsamer Mittagstisch

## EKE

Dienstags, 16 Uhr  
Kasimir-Walchner-Schule, Seniorentanzgruppe

## Sozialstation St. Elisabeth

Tagespflege  
Montags - freitags, 8 - 16 Uhr  
Telefon 07552/9351611

## Ristorante „Leone“

Freitags, 11.30 - 14 Uhr  
Gemeinsamer Mittagstisch für Senioren

## TVP Turnen Seniorinnen

Härle-Turnhalle  
Montags, 17 Uhr

## TVP Volkstanz

Härle-Turnhalle  
Freitags, 20 Uhr

## DRK Seniorengymnastik Aach-Linz

Mittwochs, 16 Uhr, Gymnastikraum in der Schlossgarten-Halle

## DRK Seniorengymnastik Pfullendorf

Montags, 15.30 + 16.30 Uhr, Gymnastikraum der Kasimir-Walchner-Schule

## SONSTIGES

### Weihnachtsshow für Groß und Klein

Sonntag, 10. Dezember, 17 Uhr  
Andelsbachhalle Denkingen, Eine Weihnachtsgeschichte die ans Herz geht. Erzählt und getanzt mit den Liedern von Rolf Zuckowski. Für das leibliche Wohl wird mit Punsch, Glühwein und Roter Wurst gesorgt.  
Eintritt: 5 €

### 5 nach 5 - Impulse im Advent

bis Mittwoch, 20. Dezember  
Kolpinghaus, jeweils von Samstag bis Mittwoch immer um 17:05 Uhr (Ausnahme: Am 16. Dezember fin-

det „5 nach 5“ in der evangelischen Christuskirche statt)

## Tafelladen

Uttengasse 25  
Dienstags 14 - 16.30 Uhr geöffnet  
Freitags 14 - 16.30 Uhr geöffnet

## Werkstätte

Dienstags, mittwochs, donnerstags, 13 - 14.30 Uhr  
Suppenküche für Menschen in schwierigen Lebenssituationen

## Weltladen

Am alten Spital 10  
Öffnungszeiten:  
Montags - samstags 9 - 12 Uhr  
Montags, dienstags, donnerstags freitags 15 - 18 Uhr

## Kleiderlager

Melanchthonweg 3  
Anlieferung: mittwochs, 9 - 11 Uhr  
Abholung: mittwochs, 15 - 16.30 Uhr

## Reparaturcafé

Melanchthonweg 3  
Am letzten Samstag im Monat von 10 - 14 Uhr geöffnet

## Elterncafé

1. Montag im Monat, 9.30 - 11 Uhr  
Moccafloer, Elterncafé für werdende Eltern und Eltern mit Kindern bis zu zwei Jahren

## Interkultureller Elterntreff

1. Mittwoch im Monat, 9.30 - 11 Uhr  
Interkulturelles Zentrum SKA, Heiligenbergerstraße 13, Hilfe bei Fragen rund um KiGa und Schule

## Diakonisches Werk

Melanchthonweg 3  
Sozialberatungen und Schwangerschaftskonfliktberatung: Montag und Donnerstag, 9.30 - 12.30 Uhr und nach Vereinbarung  
Kurberatung: Dienstag und Donnerstag, 9 bis 12 Uhr und nach Vereinbarung

## Deutsche Herzstiftung

Kontakt: Telefon 0177/6170205 oder E-Mail: alfredhansfeiler@gmail.com

## Haus Linzgau

Donnerstags, 20 Uhr  
Kinotag der Inlandsoase KAS

## Familiengesundheitszentrum

Hebammensprechstunde/Fachstelle für Frühe Hilfen  
Mittwochs, 9.30 - 11.30 Uhr  
Krankenhaus, Einzelberatung für werdende Eltern und Eltern mit Kindern im ersten Lebensjahr  
Telefonische Sprechstunde: 0151/28055573

## NewBorn Café

Offener Treff für Mütter mit Kindern bis zu 1 Jahr  
Mittwochs (außerhalb der Schulferien), 9.30- 11 Uhr  
FrauenBegegnungszentrum e.V.,

Bahnhofstr. 3 in Sigmaringen  
Anmeldung unter: sabrina.scheffel02@gmail.com

## Generationen Café

Offener Treff für Eltern und Großeltern (Kinder und Enkelkinder dürfen mitgebracht werden)  
montags, 14-tägig in den ungeraden Wochen (außerhalb der Schulferien), 9.30- 11 Uhr  
FrauenBegegnungszentrum e.V., Bahnhofstr. 3 in Sigmaringen  
Anmeldung unter: sabrina.scheffel02@gmail.com

## Hallenbad Meßkirch

Dienstags: 16 - 21 Uhr  
Mittwochs: 15 - 21 Uhr  
Mittwochs: 15 - 18 Uhr Spielenachmittag  
Donnerstags: 16 - 21 Uhr  
Freitags: 16 - 19.30 Uhr  
Samstags: 14 - 17 Uhr  
Sonntags: 8 - 17 Uhr

## Kloster Wald

Weihnachtsspiel der Theatergruppe  
Sonntag, 17. Dezember, 15.30 Uhr und 16.30 Uhr  
Kirche St. Bernhard Wald, Punsch und Lebkuchen im Kreuzgang des Klosters, Weihnachtsspiel in der Kirche St. Bernhard durch die Theatergruppe der Unterstufe sowie der musikalischen Begleitung des Mädchenchors „Waldlerchen“.

## SPORT

### Nordic Walking

Dienstags, 14 Uhr  
Donnerstags, 14 Uhr  
Waldstadion, Nordic Walking/Nordic Walking für Senioren

### DAV

Montags, 20.05 Uhr  
Mittwochs, 20.05 Uhr  
Sechslinden-Turnhalle, Funktionsgymnastik

### TVP Lauf- und Nordic Walking Treff

Dienstags + freitags, 18.30 Uhr  
Parkplatz beim Stadion, Walking

### TVP Badminton

Sechslinden-Turnhalle  
Dienstags, 20.15 Uhr, Training Erwachsene  
Freitags, 18.30 Uhr, Training Jugendliche und Erwachsene

### TVP Volleyball

Dienstags, 18.45 Uhr  
Sechslinden-Turnhalle, Training für Jugendliche ab 16 Jahren und Erwachsene

### TVP Basketball

Härle-Turnhalle  
Donnerstags: 20 Uhr Training für Erwachsene

### TVP Mini-Basketball

Härle-Turnhalle

## SENIOREN

### Seniorenforum

Jeden 4. Dienstag im Monat, 14.30 Uhr  
Treffpunkt am Stadtsee, Offener Kaffeetreff für ältere Bürger

### Netzwerk 50plus

Freitags, 11.30 - 14 Uhr  
Ristorante Leone, Gemeinsamer Mittagstisch für Senioren  
Dienstags + donnerstags, 14 Uhr  
Waldstadion, Nordic Walking für Senioren



# Veranstaltungen

Gruppe U8: Freitags, 15.45 Uhr  
Gruppe U12: Freitags, 17 Uhr

## TVP Fit Mix

Härle-Turnhalle  
Montags, 19 Uhr

## TVP Turnen

Härle-Turnhalle  
Montags: 16 Uhr, Mutter-Vater-Kind  
Mittwochs: 16 Uhr Mutter-Vater-Kind  
Mittwochs: 17 Uhr Mutter-Vater-Kind

Donnerstags: 16 Uhr, Mädchen 4 bis 6 J.

Donnerstags: 17 Uhr, Buben 4 bis 6 J.

## TVP Montagsmänner

Sporthalle am Jakobsweg  
Gruppe I: Montags, 18.30 Uhr  
Gruppe II: Montags, 19 Uhr

## TVP Judo

Sechslinden-Turnhalle  
Dienstags, 17.15 Uhr  
Training 6- bis 10-Jährige  
Dienstags, 18.30 Uhr  
Training 10- bis 17-Jährige  
Dienstags, 20 Uhr  
Training Erwachsene

## TVP Fitness ab 45

Mittwochs, 18.15 Uhr,  
Härle-Turnhalle, Aerobic/Gymnastik

## TVP Twenty up

Freitags, 20.15 Uhr  
Härle-Turnhalle, Gymnastik für Frauen ab 40

## TVP Mittwochsfrauen

Härle-Turnhalle  
Mittwochs, 19.30 Uhr

## TVP Rope Skipping

Härle-Turnhalle  
Dienstags: 18 Uhr, Anfänger ab 8 J.  
Dienstags: 19 Uhr, Fortgeschrittene

## TVP Move it

Härle-Turnhalle  
Freitags, 18.30 Uhr

## TVP Aikido

Erwachsenentraining  
Montags, mittwochs, freitags  
20:00 Uhr  
Sonntags 10:30 Uhr  
Kindertraining  
freitags + sonntags 18:30 Uhr  
ZEN-Meditation  
montags 19:30 Uhr  
Sechslinden-Turnhalle  
www.aikido-pfullendorf.de

## TVP Turngruppe Zell

Turnhalle/Sportgelände Schwäblis-  
hausen  
Montags, 17 Uhr Qigong  
Montags, 20 Uhr Seniorinnen  
Dienstags, 20 Uhr, Frauenturnen  
Donnerstags, 18 Uhr, Freizeitsport

## American Football Sigmaringen Stags

Turnhalle/Sportgelände Schwäblis-  
hausen  
Mittwochs, 19 Uhr Training  
Freitags, 19 Uhr Training

## TVP Turnen in Otterswang

Dorfgemeinschaftshaus  
Mittwochs, 20 Uhr, Step Aerobic

## TVP Herzsportgruppe

Dienstags, 16.45 Uhr  
Sechslinden-Turnhalle, Übungs-  
gruppe  
Dienstags, 17.45 Uhr  
Sechslinden-Turnhalle, Trainings-  
gruppe

## TVP Taekwondo

Montags + donnerstags, 18.30 Uhr  
Sechslinden-Turnhalle, Training für  
Anfänger und Kinder  
Montags + donnerstags, 18.30 Uhr  
Sechslinden-Turnhalle, Training für  
Fortgeschrittene und Erwachsene

## TVP Handball

Trainingszeiten siehe Homepage:  
www.handball-pfullendorf.de

## TSV Aach-Linz

Montags, 9.30 Uhr  
Blumenstraße 18, Nordic Walking

## Boxclub Pfullendorf

Sechslinden-Turnhalle  
Bambini boxing: montags + freitags,  
16.30 Uhr  
Wettkampf Boxen: montags, mitt-  
wochs, freitags 17.30 Uhr  
Basic boxing: montags, mittwochs,  
freitags 19 Uhr  
Athletic Training: dienstags 19.20  
Uhr, donnerstags 18 Uhr

## TSV Aach-Linz Tischtennis

Donnerstags, 20 Uhr  
Schlossgarten-Halle, Training für Er-  
wachsene

## Reha-Sport

Dienstags, 17.30 Uhr + 18.30 Uhr  
Sechslinden-Turnhalle, Übungsstunde  
Donnerstags, 17 Uhr  
Sechslinden-Turnhalle, Übungsstunde

## Pfullendorfer Ruderclub

Dienstags, 18.30 Uhr  
Freitags, 18.30 Uhr  
Gemeinschaftshaus der Schulen am  
Eichberg (Ringstraße, UG), Winter-  
und Ergometertraining  
Weitere Trainingszeiten nach Ab-  
sprache  
Telefon 01520/4359305

## TSV Aach-Linz

Montags, 20 Uhr  
Dienstags, 18.45 Uhr  
Schlossgarten-Halle, Funktionelle  
Gymnastik

## TSV Aach-Linz

Mittwochs, 9.30 Uhr  
Schlossgarten-Halle, Step-Aerobic

## TSV Aach-Linz

Mittwochs, 8.30 Uhr  
Schlossgarten-Halle, Morgengym-  
nastik

## Schützengesellschaft

Mittwochs, 19 Uhr  
Schützenhaus, Training für Jugend-  
liche und Erwachsene

## TRAUERANZEIGEN

*Einschlafen dürfen, wenn man müde ist,  
eine Last fallen lassen können, die man lange getragen hat,  
das ist eine tröstliche, eine wunderbare Sache.*  
(Hermann Hesse)

Wir nehmen Abschied von

**Ernst Daasch**

\* 18.09.1929 † 30.11.2023

In liebevoller Erinnerung

Karin

Kerstin und Fabrizio mit Ingo und Nina

Simone und Tomas

Matthias und Janine mit Yanic und Lia

Der Trauergottesdienst mit anschließender Urnenbeisetzung  
findet am Donnerstag, dem 14. Dezember 2023 um 13.30 Uhr auf dem  
Friedhof in Pfullendorf statt.

Ein besonderer Dank gilt den Mitarbeiterinnen des ambulanten  
Dienstes und der Tagespflege der Spitalpflege Pfullendorf, dem  
Palliativnetz Sigmaringen sowie dem Hospiz Johannes in Sigmaringen  
für ihre einfühlsame Begleitung und Unterstützung.

## IMMOBILIEN ANKAUF

### Wir suchen im Raum Pfullendorf

Dipl.-Ing. kommt mit seiner Familie zurück nach Süddeutschland  
und braucht ein **größeres HAUS** (mit ELW oder 2-Fam.Haus)

für eine kleine Familie (3 Pers.) **dringend ein Wohnhaus**, etwa  
3-4 Zimmer für baldigen Einzug (Renovierungen kein Problem)

Ihr kompetenter Ansprechpartner

bei Wertermittlung, Verkauf und allen Immobilienfragen

Rufen Sie an, wir freuen uns auf Sie **Tel. 07376 960-0**



IMMOBILIENHAUS  
für Baden-Württemberg seit 1977  
www.biv.de

Hauptstraße 89  
88515 Langenenslingen  
Info@biv.de

### Haus zu kaufen gesucht!

Junge Familie mit Kind sucht Haus zum Kauf  
in Pfullendorf, Garten gewünscht,  
Einzugstermin flexibel.  
Angebote bitte tel. an 0174/9726019



## IMMOBILIENMARKT

### 2-3 Zi.-WHG in Pfd. Stadt gesucht!

Wir suchen für einen langjährigen, gepflegten Mieter  
eine neue Mietwohnung wg. Totalsanierung ab sofort  
bzw. spätestens zum 01.03.2024.

Telefon: 0172 7268520



Fabian Frick  
Tel. 07552 2209961



Saskia Meier  
Tel. 07552 2209962



**LBS**  
Immobilien kaufen,  
verkaufen, finanzieren!

Beratungsstelle Pfullendorf  
**NEU: Bahnhofstraße 12**  
Pfullendorf@lbs-sued.de

**GESCHÄFTSANZEIGEN**

**WEIHNACHTSBÄUME**

aus eigenem Anbau  
täglich ab Hof zu verkaufen



Thomas Hanssler • Wilhelmsdorf/Tafern 32

**WEIHNACHTSBÄUME**

*Nobilis- und Nordmantannen*  
laufend frisch geschlagen, aus eigener Kultur,  
täglich ab 14.00 Uhr, Samstag ab 10.00 Uhr



Rolf Villieber, Hattenweiler-Neuhaus  
Tel. 0 75 52/61 50 oder 0173 8 53 99 49

**Gut**

STRICKMODEN

72479 STRASSBERG  
TEL. 0171 8356288

**HERSTELLERVERKAUF**

- Pullover, Strickjacken und Westen für Damen und Herren
- Wollfilzjacken und Wollfilzmäntel
- Mützen, Stirnbänder, Schals, Handschuhe

**Gutschein** Ab einem Einkauf von 30,- € erhalten Sie ein kleines Dankeschön.

Auf dem Krämermarkt Pfullendorf, Montag, 11. Dez.

**Christbaumverkauf in Pfullendorf**

Regionale Weihnachtsbäume aus eigenem Anbau.

Ab 08.12. bis 23.12.2023  
tägl. Mo. bis Sa. von 9:30 bis 17:00 Uhr

Bei Otterswanger Straße 3 (zwischen Autohaus Brucker und Autohaus Reck)  
Fam. Rädle, www.christbaumverband-bw.de

**Ihr Menüservice mit Herz**



Wir bringen Ihnen den Genuss ins Haus!



- Beste Qualität und Menüvielfalt – auch bei Diäten
- Auf Wunsch heiß oder tiefgekühlt
- Zuverlässig geliefert – ohne Vertragsbindung



Jetzt informieren! Rufen Sie uns an!  
Tel. 07571/18434-25

Kirchliche Sozialstationen  
im Dekanat Sigmaringen-Meßkirch e.V.

Robert Bosch Str. 6, 72488 Sigmaringen, Email: menue@caritas-pflegenetz.de

**AUS DER LANDWIRTSCHAFT**



**Amselhof**

BENTHEIMER | DUROC STROHSCHWEIN

**Leckeres für Weihnachten / Sylvester**

Schäufele, Rollschinken, Haxe, Filet, Schnitzel, Halsbraten, Krustenbraten, Steaks

zartes Geschnetzeltes, Kotelette, andere Zuschnitte gerne

Schinkenspeck-Paket, Wurst im Glas

Wir schlachten frisch für Sie, Bestellung bis 11.12.23, Abholung am 21.12.23

Kulinarische Geschenkkörbe auch im Versandkarton

Gesetzl. Haltungsstufe *VIER* von Geburt bis Schlachtung

Der Hofladen ist am 21.12.23 von 16 – 18 Uhr geöffnet.

Frohe Weihnachten wünscht Ihnen Familie Elmar Müller  
Mühlenstr.3, 88356 Ostrach-Einhart, Tel.: 0174/9 51 40 44

nicht vergessen !!  
**Bauern- und Wochenmarkt Aach-Linz**

Ab sofort mit Obst und Gemüsestand  
donnerstags 16:00 – 18:00 Uhr  
St. Martinsplatz

**FRISCH – REGIONAL – PREISWERT**

**STELLENANGEBOTE**

**Putzfrau für 3-5 Stunden/Woche gesucht.**

Verständigung in deutscher Sprache erwünscht. Bedingung: Anmeldung Minijobzentrale Pfullendorf Kogenäcker, Telefon 015773582298



**BAD HOTEL**

★★★★S

**Wir suchen Verstärkung (m/w/d)**

Für unser Restaurant & Hotel suchen wir  
in **Voll- & Teilzeit** und/oder als **AUSHILFE!**

- ▶ Chef de Partie / Koch
- ▶ Chef de Rang / Servicemitarbeiter
- ▶ Zimmermädchen / Room Boy
- ▶ Nighty Rezeption
- ▶ Empfangsmitarbeiter
- ▶ Haustechniker

Starte Deine Karriere  
im Bad Hotel Ueberlingen - NEUGIERIG?

[www.bad-hotel-ueberlingen.de](http://www.bad-hotel-ueberlingen.de)



**MUT HILFE HOFFNUNG**

Helpen Sie krebskranken Kindern und deren Familien mit Ihrer Spende!

**UNSERE SPENDENKONTEN**

Kreissparkasse Tübingen  
IBAN: DE10 6415 0020 0000 1260 63

VR Bank Tübingen eG  
IBAN: DE26 6406 1854 0027 9460 02

Telefon 070 71 / 94 68 -11  
[krebskranke-kinder-tuebingen.de](http://krebskranke-kinder-tuebingen.de)

**Weniger ist leer.**



Es gibt so viele, die hoffen auf mehr, um überleben zu können. Ihre Spende hilft.

Spendenkonto KD Bank  
IBAN: DE10 1006 1006 0500 5005 00

Mitglied der **actalliance**

**Brot für die Welt**

**Ihre Anzeige im Mitteilungsblatt**

treffsicher – verbrauchernah – erfolgreich – preiswert!



## Wir suchen Verstärkung (m/w/d)

**Du bist Lackierer oder lackierst gerne,  
dann komm in unser TEAM**

- Unbefristeter Arbeitsvertrag
- Top Verdienst
- Familienfreundliche Arbeitszeiten
- Tankgutschein
- Betriebliche Krankenversicherung
- Fahrtkosten

Wir freuen uns über Deine Bewerbung  
unter [info@frickana.de](mailto:info@frickana.de)  
oder an

**Birkenösch 12, 88630 Pfullendorf-Aach Linz**  
Rückfragen unter: Tel. Nr.: 07552/93804-0

### Die Energiepark Hahnennest GmbH & Co. KG

sucht zur Verstärkung des bestehenden Geschäftsfeldes  
und zum Ausbau neuer Geschäftsfelder zum nächst-  
möglichen Zeitpunkt eine fachliche Unterstützung als:



#### Technischer Mitarbeiter (m/w/d)

- Zum Bedienen und Überwachen der Faseraufbereitungsanlage
- strukturelle und sorgfältige Arbeitsweise sowie technisch versiert

Für eine ausführliche Stellenbeschreibung einfach den QR-Code scannen:

Sie fühlen sich angesprochen?

Sie haben noch Fragen?

Dann kontaktieren Sie uns:

Betriebsleiter Jonas Fink, 07552 35992 31

Oder gleich eine Bewerbung mit Lebenslauf und Angaben zur Verfügbarkeit  
per E-Mail oder Post senden an:



Energiepark-Hahnennest GmbH & Co. KG

Hahnennest 100 | 88356 Ostrach, [fink@energiepark-hahnennest.de](mailto:fink@energiepark-hahnennest.de)

### Mitarbeiter für Reinigungstätigkeiten und Materialfahrten gesucht!

Wir sind auf der Suche nach Mitarbeitern, die wir flexibel in der Reinigung oder zur  
Unterstützung von Materialfahrten in der Region einsetzen können. Sie unterstützen  
unsere Abteilung Unterhaltsreinigung als Reinigungskraft für Vertretungsleistungen  
sowie für regelmäßige Auslieferungsfahrten unserer Reinigungsmaterialien zu  
unsere Kunden. Für diese Tätigkeit erhalten Sie einen garantierten Festlohn. Diese  
Tätigkeit eignet sich auch für Rentner, so dass Bewerbungen aus diesem Bereich  
natürlich herzlich willkommen sind.

Wenn Sie Interesse an dieser Tätigkeit haben, freuen wir uns über Ihre Rückmeldung.

#### Gerold Bruggner Gebäudeservice GmbH

Auacker 3, 88699 Frickingen

Tel.: 07554 9864990

E-Mail: [Info@Bruggner.com](mailto:Info@Bruggner.com)



### Stellenangebot

**Rechtsanwaltsfachangestellte/r (m/w/d) oder Bürokauffrau (m/w/d)  
oder Ausbildungsplatz zur/zum Rechtsanwaltsfachangestellten (m/w/d)**

Teilzeit/Vollzeit, flexibel vormittags/nachmittags.

Urlaubs- und Krankheitsvertretung Vollzeit.

Bitte bewerben Sie sich mit Ihren aussagekräftigen Bewerbungsunterlagen  
entweder schriftlich oder per E-Mail.

**Zeller**  
Rechtsanwälte

Rechtsanwalt Markus Zeller

Hohenzollernstraße 15, 72488 Sigmaringen, Telefon 07571 62313,  
E-Mail: [m.zeller@kanzlei-zeller.de](mailto:m.zeller@kanzlei-zeller.de)

### Wir suchen einen kaufmännischen Sachbearbeiter (m/w/d) in Vollzeit

Sie sollten eine abgeschlossene kaufmännische  
Berufsausbildung und technisches Verständnis haben.

Wenn Sie Interesse haben, dann bewerben Sie sich bitte unter

[gabi.jaeger@jaeger-fenster-tueren.de](mailto:gabi.jaeger@jaeger-fenster-tueren.de)

**weru**  
FENSTER · TÜRREN · LÄRMSCHUTZ

**JÄGER**  
FENSTER · TÜREN  
INSEKTENSCHUTZ  
GMBH

88630 Pfullendorf · Im Goldäcker 5  
Tel.: 07552/4067 42

## MIETANGEBOTE

Pfullendorf vermietet 2,5 Zimmer Wohnung UG  
Barrierefrei Tel.0162 1856801

## GESCHÄFTSANZEIGEN

**SF**

**SF Elektro**  
GmbH & Co. KG • [www.sf-elektro.com](http://www.sf-elektro.com)

Elektroinstallation

Netzwerk

Photovoltaik



Stelzacker 2 • 88630 Pfullendorf • Tel. (075 52) 387 34 - 0 • [info@sf-elektro.com](mailto:info@sf-elektro.com)

## bärenthaler schuhmarkt

Bei uns finden Sie bärenstarke Schuhe!

solidus

Fin Comfort

waldläufer

STRÖBER  
Bequemschuhe



### Krämermarkt in Pfullendorf

Wir freuen uns auf Ihren Besuch am Marktstand!

**am Montag, den 11. Dezember 2023**

Beuroner Str. 37 • 78580 Bärenthal • Tel. 07466 9103003 • [www.schuhmarkt.net](http://www.schuhmarkt.net)



Uhrenfachgeschäft · Optik

**Schultheiß**

Saalplatz · Wilhelmsdorf · Tel. 07503 2447



Unser Ziel:

**Kein Kind soll auf  
der Straße enden!**

Informationen unter  
[www.strassenkinder.de](http://www.strassenkinder.de)

**DON BOSCO**  
Straßenkinder

Konto DE78 3705 0198 1994 1994 10

Schreinerei  
**Stecher**

- individueller Möbelbau
- Objekteinrichtungen
- Fenster + Türen
- Terrassendächer

Schreinerei Stecher  
Malaienstraße 18  
88630 Pfullendorf

Tel. 0 75 52 / 61 60

Fax 0 75 52 / 10 92

[schreinerei-stecher.de](http://schreinerei-stecher.de)

### Wertstoffhof Containerservice in Aach-Linz

Annahme von:  
Sperrmüll, Bauschutt,  
Kartonage und Papier,  
Holz und Schrott

**NB**  
NUFER BAU  
ARCHIVIERUNG

#### Winteröffnungszeiten:

**Mo, Mi, Fr**  
14.00 – 17.00 Uhr  
**Di, Do**  
9.00 – 12.00 Uhr  
**Samstag**  
9.00 – 14.00 Uhr

**J. Nufer - Nufer Bau**  
Stelzacker 3,  
88630 Pfullendorf  
07552/3873030

## VERANSTALTUNGEN



**Nikolausmarkt  
in Pfullendorf**  
Montag, 11. Dezember 2023  
von 8.00 – 18.00 Uhr

einkaufen,  
bummeln,  
erleben...

**MENSCHENRECHTE  
SCHÜTZEN.  
JETZT SPENDEN.**

amnesty.de



### Impressum

#### Herausgeber:

Stadt Pfullendorf,  
88630 Pfullendorf, Kirchplatz 1.

**Verantwortlich für die amtlichen Nachrichten der Stadt:**  
Bürgermeister Ralph Gerster

#### Redaktion:

Anthia Schmitt (stt), E-Mail:  
schmitt-wald@t-online.de.  
Die Redaktion behält sich vor, eingereichte Manuskripte zu kürzen. Namentlich gekennzeichnete Beiträge sind nicht in jedem Fall mit der Meinung der Redaktion identisch.

#### Redaktionsschluss:

Dienstags um 12 Uhr

#### Druck:

SV Druck GmbH & Co KG Ravensburg, Druckhaus Weingarten

#### Verantwortlich für den Anzeigenteil:

Katharina Härtel, Druck + Verlag Wagner GmbH & Co. KG  
Tel. 07154 / 8222-70  
E-Mail: anzeigen@duv-wagner.de

#### Ansprechpartner

**Chiffre-Anzeigen:**  
Druck + Verlag Wagner GmbH & Co. KG  
Max-Planck-Str. 14  
70806 Kornwestheim  
Tel. 07154 / 8222-70  
E-Mail: anzeigen@duv-wagner.de

Alle Rechte vorbehalten:  
Nachdruck von Texten, Bildern oder Logos, auch auszugsweise sowie jede Art von mechanischer, fotomechanischer oder elektronischer Wiedergabe ist untersagt.

## IMMOBILIEN VERKAUF



In Ostrach-Tafertsweiler

**Zweifamilienhaus**  
inklusive Ökonomiegebäude  
Baujahr: 1965  
Wohnfläche: ca. 250 m<sup>2</sup>  
Energie: 124,3 kWh/m<sup>2</sup>a – Heizöl, D  
**Kaufpreis: 619.000 Euro**



In Mengen

**4 Zimmerwohnung**  
mit Tiefgaragenstellplatz  
Baujahr: 1991  
Wohnfläche: ca. 116 m<sup>2</sup>  
Energie: 279,0 kWh/m<sup>2</sup>a – Erdgas, H  
**Kaufpreis: 199.000 Euro**

Interesse?  
Wir freuen uns  
über Ihren Anruf.  
Oder Sie schreiben  
eine E-Mail:  
immo@v-bs.de



In Aulendorf

**Zweifamilienhaus**  
in ruhiger Lage in Zentrumsnähe  
Baujahr: 1952  
Wohnfläche: ca. 182 m<sup>2</sup>  
Energie: 248,7 kWh/m<sup>2</sup>a – Erdgas, G  
**Kaufpreis: 530.000 Euro**



In Sigmaringen

**1-2 Familienhaus**  
mit rund 660 m<sup>2</sup> großem Grundstück  
Baujahr: 1960  
Wohnfläche: ca. 120 m<sup>2</sup>  
Energie: 272,8 kWh/m<sup>2</sup>a – Heizöl, H  
**Kaufpreis: 320.000 Euro**



In Herbertingen

**3 Zimmer-Wohnung**  
Komplett renoviert  
Baujahr: 1991  
Wohnfläche: ca. 68,5 m<sup>2</sup>  
Energie: 146,0 kWh/m<sup>2</sup>a – Erdgas, E  
**Kaufpreis: 168.000 Euro**



In Riedlingen

**Maisonettewohnung**  
Top Lage – Energetisch saniert  
Baujahr: 1924  
Wohnfläche: ca. 133 m<sup>2</sup>  
Energie: 44,1 kWh/m<sup>2</sup>a – Erdwärme, A  
**Kaufpreis: 299.000 Euro**



In Riedlingen

**1 Zimmer-Apartment**  
im Dachgeschoss – Kapitalanlage  
Baujahr: 1991  
Wohnfläche: ca. 28 m<sup>2</sup>  
Energie: 172,1 kWh/m<sup>2</sup>a – Erdgas, F  
**Kaufpreis: 85.000 Euro**



In Rengetsweiler

**Einfamilienhaus**  
mit Einliegerwohnung  
Baujahr: 1982  
Wohnfläche: ca. 166 m<sup>2</sup>  
Energie: 156,2 kWh/m<sup>2</sup>a – Fernwärme, E  
**Kaufpreis: 349.000 Euro**

## IMMOBILIEN- MARKT



**Im Leben gibt es viele neue Lebensabschnitte. Darum in allen Lebenslagen lieber mal den Makler Ihres Vertrauens fragen.**  
Wir leisten für Sie:  
Erstellen von 3 D Rundgängen und Energieausweisen, Verkehrswertermittlungen, Besichtigungen, Beschaffen von Plänen und Grundrissen, Notarterminvorbereitungen und Wohnungsübergaben.  
[www.immobiliengreisky.de](http://www.immobiliengreisky.de)  
**Tel. 07552 - 4610**

**HIV und Aids besiegen – dabei sein!**

Mit Ihrer Unterstützung!

ONLINE SPENDEN  
aids-stiftung.de/  
spenden

SPENDENKONTO  
IBAN DE85 3705 0198 0008 0040 04

Deutsche Aids-Stiftung



Weitere Immobilien-Angebote finden Sie auch auf unserer Internetseite

[www.v-bs.de/immobilien](http://www.v-bs.de/immobilien)



Volksbank  
Bad Saulgau

Kompetenz  
Fairness  
Vertrauen