



PFULLENDORF *aktuell*

Ausgabe KW 37 / 2016

Jahrgang 25

Mittwoch, 14.09.2016

Amtliches Mitteilungsblatt der Stadt Pfullendorf und ihrer Stadtteile
Aach-Linz, Denkingen, Gaisweiler, Großstadelhofen, Mottschieß, Otterswang, Zell a. A.



Am Samstag heißen die Stadt und die Kirchen beim Neubürgerempfang auf dem Marktplatz die neu zugezogenen Mitbürger in der Stadt und in den Ortsteilen willkommen. Bei einem abwechslungsreichen Programm besteht viel Gelegenheit zum Austausch und zum Kennenlernen der Angebote in der Stadt. Auch Bürger, die schon länger in Pfullendorf wohnen, sind eingeladen. Foto: Anthia Schmitt

BÜRGERSERVICE

■ Abfuhr Restmüll

Freitag, 16. September
RM 2 + 3 + 7 = Kernstadt, südlich der Bahnlinie, östlich der Gartenstraße, Sonnen-rain/Kogenäcker, Hesselbühl

Montag, 19. September
RM 4 + 5 = Ortsteile

Dienstag, 20. September
RM 1 + 6 = Kernstadt, nördlich der Bahnlinie, östlich der Martin-Schneller-Straße, nördlich der Friedhofstraße

Öffnungszeiten

■ Bürgerzentrum und KFZ-Zulassungsstelle

Montags, dienstags, mittwochs, freitags 8 – 16 Uhr
Donnerstags 8 – 18 Uhr
Samstags 9 – 12 Uhr

■ Rathaus

Montags – freitags 8 – 12 Uhr
Dienstags 14 – 16 Uhr
Donnerstags 14 – 18 Uhr

■ Waldfreibad

Ab 19. September geschlossen
Bei schönem Wetter:
9 – 20 Uhr
Bei schlechtem Wetter:
9 – 11 Uhr, 16 – 19 Uhr
Mittwochs: ab 6.30 Uhr
Frühbadetag

■ Seepark Linzgau

Täglich 9 – 20 Uhr



Bäder mit Ideen
Wärme mit System

Rufen Sie uns an, wenn es um Ihr Bad oder Ihre Heizung geht.

Bäder- und Kaminofenausstellung

Firma
Edi Waldvogel
Mengener Straße 1/1
88630 Pfullendorf
Tel. 0 75 52 - 93 37 90



Einladung zum Neubürger-Treff



Herzlich willkommen in Pfullendorf.

Als Willkommensgruß bei uns in Pfullendorf laden die Stadtverwaltung, die evangelische Kirchengemeinde und die römisch-katholische Kirchengemeinde alle Neubürger am Samstag, 17. September 2016 zum Neubürger-Treff auf unseren Marktplatz ein.

Von 10 – 12 Uhr erwarten wir Sie in der historischen Atmosphäre unserer Altstadt mit allerlei Informationen rund um Pfullendorf.

Wir freuen uns auf Sie!

Gehölze Stauden für Ihren Garten

Die Baumschule in Ihrer Nähe:

Tel. 075 51/60132
Linzgau Baumschule
Hauptstr.4a, Owingen



LINZGAU
BAUMSCHULE

APOTHEKEN

Donnerstag:
Ostrachtal-Apotheke,
Ostrach 07585/2600
Bahnhof-Apotheke,
Stockach 07771/2313

Freitag:
Kastanien-Apotheke,
Bingen 07571/74600
Pflummern-Apotheke,
Überlingen 07551/63864
Schloss-Apotheke,
Heiligenberg 07554/250

Samstag:
Adler-Apotheke, Sigmarin-
gendorf 07571/12864

Sonntag:
Apotheke Owingen
07551/66668
Herz-Apotheke,
Sigmaringen 07571/747339

Montag:
Dr. Hauser'sche Apotheke,
Meßkirch 07575/92280
Löwen-Apotheke, Überlin-
gen 07551/944777

Dienstag:
Obere Apotheke,
Stockach 07771/2349
Hohenzollern-Apotheke,
Krauchenwies 07576/96060

Mittwoch:
Physikats-Apotheke,
Wald 07578/92120
Laizer Apotheke,
Laiz 07571/4455

Apotheken-Notdienstfinder
Festnetz: 08000022833
Handy: 22833
Internet: www.lak-bw.de

ÄRZTE

Samstags, sonntags, feier-
tags 8 – 22 Uhr am
Krankenhaus Sigmaringen,
Telefon 116117

KINDERÄRZTE

zu erfragen unter
0180/1929345

ZAHNÄRZTE

zu erfragen unter
Telefon 0180/5911660

AUGENÄRZTE

zu erfragen unter
0180/1929340 (nur Wochen-
ende und Feiertage)

TIERÄRZTE

Wenn der Haustierarzt nicht
erreichbar ist:
Dr. Ursula Fischer, Egg
07552/9280431
Praxis Bernauer, Rengets-
weiler (altes Schulhaus)
07578/9339300

NOTRUF

Feuerwehr: Telefon 112

Rettungsdienst/Notarzt:
Telefon 112

Polizei: Telefon 110

Krankentransport:
Telefon 07552/19222

Krankenhaus Pfullendorf:
Telefon 07552/2502

**Spitalpflege Alten- und
Pfleheim:**
Tel. 07552/252461

Spitalpflege Tagespflege:
Telefon 07552/9281545

**Spitalpflege Ambulanter
Pflegedienst:**
Telefon 07552/252461

Bürgerhilfe-Verein:
Einsatzleitung:
07552/ 3829857

**Sozialstation St. Elisabeth
Pfullendorf:**
Telefon 07552/1212

**Vinzenz Ambulanter
Pflegedienst:**
Telefon 07552/9337790

Hospizgruppe:
Einsatzleitung
0172/7758681

**Initiative Regenbogen –
Glücklose Schwanger-
schaft:**
Telefon 07552/91268

**Erziehungsberatungsstelle
Pfullendorf:**
Terminvereinbarung:
Telefon 07571/730160

**Ehe-, Familien- und Le-
bensberatung Pfullendorf:**
Terminvereinbarung:
Telefon 07571/5787

**Pflegestützpunkt Land-
kreis Sigmaringen**
Terminvereinbarung:
Telefon 07572/7137368
oder 07572/7137372

Diakonisches Werk:
Melanchthonweg 3,
Telefon: 07552/5622

Maschinenring Linzgau:
Familienservice für
Privathaushalte und land-
wirtschaftliche Betriebe:
Tel. 07555/927740

Sozialverband VdK
Soziallotsen-Telefon:
0160/99196605

Angaben ohne Gewähr

Stadtnachrichten

STADTNACHRICHTEN

Adventszauber

Jetzt anmelden

Pfullendorf/hsg – Zwar möchte man bei diesem spätsommerlichen Wetter noch nicht an Weihnachten oder den zweiten Advent denken, aber hinter den Kulissen haben die Vorbereitungen für den Adventszauber 2016 bereits begonnen. Ab sofort können die Informations- und Anmeldeunterlagen auf der Internetseite der Stadt Pfullendorf im Menüpunkt Tourismus und Kultur/ Veranstaltungen und Brauchtum heruntergeladen werden. Die Anmeldefrist endet am 28. Oktober. Die Vergabe der Weihnachtsmarkt-Hütten erfolgt nach Eingang der Anmeldung.

Freibad

Ab Montag geschlossen

Pfullendorf/hsg – Die Stadtwerke informieren, dass die Freibad-saison am 18. September und damit in Anbetracht des schönen Wetters eine Woche später als geplant endet. Im Seepark Linzgau hingegen endete die Badesaison betriebsbedingt wie geplant am 11. September. Das eher durchschnittliche Wetter dieses Sommers hat sich spürbar auf die Besucherzahlen ausgewirkt. So waren Mitte August rund 17 000 Besucher weniger im Waldfreibad als vor einem Jahr. In der zweiten Augusthälfte und Anfang September konnten jedoch 3000 Besucher die Statistik wieder verbessern. Die Stadtwerke bedanken sich bei allen Badegästen und hoffen auf einen erneuten Besuch im nächsten Jahr. Das Hallenbad öffnet am Dienstag, 4. Oktober. Das Bäder-Team freut sich auch hier auf guten Besuch.

Stadtmarketing

Neubürgerempfang

Pfullendorf/hsg – Die Stadtverwaltung und die evangelischen und katholischen Kirchengemeinden laden am Samstag, 17. September, wieder alle neu zugezogenen Bürger zu einem lockeren Treff auf den Marktplatz ein. Das gemütliche Miteinander und die Begegnung stehen im Vordergrund der Veranstaltung. Nach einer kurzen Begrüßung um 10 Uhr findet bis 12 Uhr ein abwechslungsreiches Unterhaltungs- und Informationsprogramm statt. Alle alt eingesessenen Pfullendorfer sind selbstverständlich ebenfalls eingeladen. Mit von der Partie ist das Netzwerk 50plus. Der Verein, dessen abwechslungsreiches Programm sich ausdrücklich an ältere Mitbürger wendet, bietet seniorengerecht Tipps, Kurse und Informationen rund um den PC und das Smartphone an. Außerdem gibt es regelmäßige gesellige Treffen für Senioren, die an Fremdsprachen, Gesellschaftsspielen, Literatur, alten Filmen oder Aquarellmalerei interessiert sind, sowie ein Fit- und Gesundheitsangebot für ältere Frauen oder Ausflüge zu kulturellen Veranstaltungen. Der Verein „Miteinander Bürgerhilfe in Pfullendorf“ ist ebenfalls vor Ort. Ziel dieses Vereins ist es, das soziale Miteinander zu stärken und ein Helfernetzwerk aufzubauen. Der Sozialverband VdK öffnet die Türen des „Haus am Hechtbrunnen“, in dem der Ortsverband und die Bürgerhilfe beheimatet sind. Am kleinen Flohmarktstand des VdK lässt sich ganz sicher das ein oder andere Unikat finden. Ein ganz besonderer Gast ist der Fanfarenzug Großstadelhofen. An diesem Stand erhält man nicht nur Informationen rund um den Fanfarenzug und dessen traditionsreiche Geschichte, sondern kann auch verschiedene Instrumente testen. Zum Programm tragen die Folklore Tanzgruppe unter der Leitung von Johanna Vochazer, der Gesangverein und die Tanzgruppe „Schahrasad“ von Tatjana Schapowalowa bei.

Wirtschaftsförderung

Kostenloses WLAN

Pfullendorf/pa – Nutzer von Smartphones, Tablets und weiteren mobilen Geräten können in Pfullendorf unabhängig vom Mobilfunknetz mit Höchstgeschwindigkeit im Internet surfen. Kostenlose WLAN-Verbindungen gibt es nun im Seepark und in der Altstadt. Schon kurz nach dem Start wird das neue Angebot rege genutzt, die Stadt Pfullendorf zieht eine erste positive Bilanz. Das kostenlose WLAN kann ab sofort genutzt werden. Vor allem junge Leute sind öfter am Smartphone und nutzen das drahtlose Internet für Freizeitzwecke. „Zu einer modernen Infrastruktur gehört das kostenlose WLAN dazu“, sagt Markus Kempf, bei der Stadt zuständig für die Elektronische Datenverarbeitung. „Außerdem wollen wir Urlaubern in Pfullendorf, die normalerweise hohe Roaming-Gebühren zahlen müssten, etwas bieten.“ Der Bereich, den das WLAN im Seepark erfasst, erstreckt sich über die gesamte Liegefläche des Badebereichs bis hin zum Restaurant und zum Wasserskibereich. 50 Prozent der Festwiese sind ebenfalls bereits abgedeckt. So schnell wie möglich solle auch der Rest der Festwiese abgedeckt werden, sagt Kempf. So soll das neue Angebot im Winter auch im Eiszelt verfügbar sein. Zeitlich begrenzt ist das WLAN nicht. Der kostenlose Internetzugang mit Höchstgeschwindigkeit ist auch auf dem Marktplatz in der Altstadt möglich. Die Reichweite umfasst den Marktplatz selbst und die Hauptstraße bis zum Bistro Celentano's. Wer das öffentliche Internet nutzen möchte, muss in den Netzwerkeinstellungen seines Geräts das WLAN aktivieren und den Suchlauf nach „SM!GHT“ starten. Nach dem Verbinden öffnet sich der Internetbrowser. Nutzer werden dazu aufgefordert, die Allgemeinen Geschäftsbedingungen (AGBs) zu bestätigen. „Ein Vorteil bei der Anmeldung ist, dass man keine persönlichen Daten preisgeben muss“, sagt Markus Kempf. „Illegale Internetseiten sind allerdings von vornherein gesperrt.“ Der Internetzugang bietet den

Ihr starker
Werbepartner.

Stadtnachrichten



Rund um den Marktplatz und im Seepark hat die Stadt jetzt kostenloses WLAN eingerichtet.

Foto: Sebastian Korinth

Besuchern der Altstadt und den Gästen im Seepark neben dem Zeitvertreib im Internet natürlich auch berufliche Erreichbarkeit. Bei der Bereitstellung kooperiert die Stadt mit dem Energieversorger EnBW. Die Hotspots wurden in bestehenden Straßenlaternen integriert. Die EnBW stellt der Stadt eine monatliche Auswertung zur Verfügung, die dokumentiert, wie stark das Angebot genutzt wird. Auf dieser Grundlage kann die Verwaltung bereits kurz nach dem Start des Projekts eine positive Bilanz ziehen.

VHS

Ballett-Schnupperkurse

Pfullendorf/hsg – Zu Beginn des neuen Semesters bietet die Volkshochschule wieder kostenlose Schnupperstunden in den Ballett- und HipHopkursen an. Sie finden am Mittwoch, 21. September, und am Dienstag, 27. September, statt und wenden sich an Kinder und Jugendliche, die eventuell an einem Kurs teilnehmen möchten. Der Unterricht für den „Kreativen Tanz ab vier Jahren“ findet immer dienstags von 15.30 bis 16.15 Uhr im Familienzentrum am Neidling statt. Die Kosten betragen monatlich 19 Euro, Kurs-Nr.

162279. Der Kurs „Kreativer Tanz/HipHop Kinder ab sieben Jahren“, Kurs-Nr. 162281 findet immer dienstags von 16.30 bis 17.30 Uhr im Gemeinschaftshaus der Schulen am Eichberg statt. Der Kurs „Hip-Hop ab zehn Jahren“, Kurs-Nr. 162282, findet immer dienstags von 17.30 bis 18.30 Uhr statt. Geschnuppert werden darf auch in den VHS-Ballettkursen „Ballettmäuse ab drei Jahren Neueinsteiger“ (Kurs-Nr. 162290) immer mittwochs von 15.30 bis 16.15 Uhr, Ballett-Kinder Fortgeschrittene I – Kinder fünf und sechs Jahre, Kurs-Nr. 162291, mittwochs von 14 bis 14.45 Uhr im Spiegelsaal im dritten Obergeschoss in der Galerie „Alter Löwen“. Beginn ist am Mittwoch, 21. September. Die Kosten betragen für ein Semester 82 Euro je Kind. Sollte ein Kind zwei Tanzkurse besuchen, reduzieren sich die Kosten für den zweiten Kurs auf 50 Euro. Die Schnupperkinder sollen bequeme Kleidung und – falls vorhanden – Turnschlappchen oder Stoppersocken anziehen. Sie dürfen beim ersten Mal bereits mitüben. Ballettkleidung kann in der Geschäftsstelle der VHS-Pfullendorf während der Geschäftsstunden erworben werden. Eine Anmeldung für die Schnupperstunde ist nicht erforderlich. Weitere Auskünfte erteilt die Volkshochschule Pfullendorf,

Telefon 07552/25-1130 (Montag, Dienstag und Donnerstag von 9 bis 12 Uhr), per Fax 07552/931131 oder per E-Mail: hermine.reiter@stadt-pfullendorf.de. Weitere Informationen zur Teilnahme am Kurs oder zur Bekleidung erhalten die „Schnupperkinder“ direkt bei der Dozentin.

Tourist-Information

Räuberführung mit Schmaus

Pfullendorf/hsg – Die Stadt Pfullendorf bietet am Sonntag, 25. September, in Kooperation mit dem Flair-Hotel Adler eine öffentliche Räuberführung durch Pfullendorf mit anschließendem Räuberschmaus im Felsenkeller an. Die Führung beginnt um 16 Uhr am Obertor. Dort entführt der Ganove Grandscharle die Teilnehmer in das Jahr 1820 und lehrt ihnen nicht nur das Rotwelsch. Auf unterhaltsame Weise wird Wissenswertes des Gaunerlebens vermittelt und bei dem Streifzug durch die Stadt erfahren die Teilnehmer die dunkeln Geheimnisse des Räuberlebens und die damit verbundenen Schwierigkeiten im Alltag. Um 17.30 Uhr findet direkt im Anschluss an die Führung ein Räuberschmaus im Felsenkeller statt. Für Erwachse-

ne kostet die Führung mit Essen 14,50 Euro, Kinder von sechs bis elf Jahren bezahlen zehn Euro. Anmeldungen werden im Flair-Hotel Adler unter Telefon 07552/92090 bis drei Tage vor der Veranstaltung angenommen. Die Teilnehmerzahl ist auf 30 Personen begrenzt. Die Führung findet bei jedem Wetter statt. Die nächste Räuberführung mit Räuberschmaus findet am 9. Oktober statt.

VHS

Aktuelle Kurse

Pfullendorf/pa – Bei der Volkshochschule Pfullendorf beginnen in Kürze die folgenden Kurse.

Mittwoch, 21. September

VHS-Ballett-Mäuse Neueinsteiger – Kinder ab 3 Jahren, 15.30 – 16.15 Uhr, 1 Semester, Kursgebühr 82 Euro, Kurs-Nr. 162290
VHS-Ballett-Fortgeschrittene I, Kinder 4 und 5 Jahre, 14 – 14.45 Uhr, 1 Semester, Kursgebühr 82 Euro, Kurs-Nr. 162291
VHS-Ballett-Fortgeschrittene II, Kinder 5 und 6 Jahre, 14.45 – 15.30 Uhr, 1 Semester, Kursgebühr 82 Euro, Kurs-Nr. 162292
VHS-Ballett-Fortgeschrittene III, 16.15 – 17.15 Uhr, 1 Semester, Kursgebühr 82 Euro, Kurs-Nr. 162293

Montag, 26. September

Englisch für Mittelstufe – Niveaustufe: A2, 8.30 – 10 Uhr, 12 Vormittage, Kursgebühr 76 Euro, Kurs-Nr. 162405
Französisch für Fortgeschrittene Niveau B1 – Konversationskurs-Kleingruppenkurs, 8.30 – 10 Uhr, 15 Vormittage, Kursgebühr 95 Euro, Kurs-Nr. 162419
Englisch für Anfänger – Niveaustufe: A1.1, 10 – 11.30 Uhr, 12 Vormittage, Kursgebühr 76 Euro, Kurs-Nr. 162401
Französisch für Fortgeschrittene – Niveaustufe: A2, 17 – 18.30 Uhr, 15 Abende, Kursgebühr 95 Euro, Kurs-Nr. 162417
Spanisch für Anfänger mit geringen Kenntnissen, 17.30 – 19 Uhr, 10 Abende, Kursgebühr 57 Euro, Kurs-Nr. 162428
Englisch für Fortgeschrittene – Niveaustufe: B, 18 – 19.30 Uhr, 12 Abende, Kursgebühr 76 Euro, Kurs-Nr. 162407
Französisch für Anfänger ohne

Vorkenntnisse, 18.30 – 20 Uhr, 15 Abende, Kursgebühr 95 Euro, Kurs-Nr. 162414
Tai Chi Fächer, 19 – 20 Uhr, 10 Abende, Kursgebühr 82 Euro, Kurs-Nr. 162303
Chinesisch für Anfänger ohne Vorkenntnisse – Kleingruppenkurs, 19 – 20.30 Uhr, 12 Abende, Kursgebühr 76 Euro, Kurs-Nr. 162421
Spanisch für Anfänger ohne Vorkenntnisse, 19 – 20.30 Uhr, 10 Abende, Kursgebühr 57 Euro, Kurs-Nr. 162427
Englisch für Anfänger – Niveaustufe: A1.1, 19.30 – 21 Uhr, 12 Abende, Kursgebühr 76 Euro, Kurs-Nr. 162402

Dienstag, 27. September

Englisch mit Vorkenntnissen – Niveaustufe: A1.2, 8.30 – 10 Uhr, 12 Vormittage, Kursgebühr 76 Euro, Kurs-Nr. 162403
Englisch mit Mittelstufe – Niveaustufe: A2, 10.05 – 11.35 Uhr, 12 Vormittage, Kursgebühr 76 Euro, Kurs-Nr. 162404
Kreativer Kindertanz ab 4 Jahren, 15.30 – 16.15 Uhr, 1 Semester, Kursgebühr 19 Euro monatlich, Kurs-Nr. 162279
Toben Tanzen Träumen – Kindertanz ab 4 Jahren, 16.30 – 17.30 Uhr, 1 Semester, Kursgebühr 82 Euro, Kurs-Nr. 162280
Kreativer Tanz/Hip-Hop ab 7 Jahren, 16.30 – 17.30 Uhr, 1 Semester, Kursgebühr 82 Euro, Kurs-Nr. 162281
Hip-Hop ab 10 Jahren, 17.30 – 18.30 Uhr, 1 Semester, Kursgebühr 82 Euro, Kurs-Nr. 162282
Spanisch für Fortgeschrittene, 17.30 – 19 Uhr, 10 Abende, Kursgebühr 57 Euro, Kurs-Nr. 162430
Street Dance ab 13 Jahren, 18.30 – 19.30 Uhr, 1 Semester, Kursgebühr 82 Euro, Kurs-Nr. 162283
Die Fotowerkstatt – Tipps & Tricks für bessere Fotos, 19 – 21 Uhr, 5 Abende, Kursgebühr 80 Euro, Kurs-Nr. 162233
Spanisch für Anfänger mit Grundkenntnissen Niveau: A1, 19.30 – 20.30 Uhr, 10 Abende, Kursgebühr 57 Euro, Kurs-Nr. 162429
Yoga Grund- und Aufbaukurs, 20 – 21.30 Uhr, 10 Abende, Kursgebühr 100 Euro, Kurs-Nr. 162309

Mittwoch, 28. September

Englisch für Mittelstufe – Niveaustufe: A2.2, 8.30 – 10 Uhr, 12 Vormittage, Kursgebühr 76

Stadtnachrichten / Sport

Euro, Kurs-Nr. 162406
Pilates – Vormittagskurs, 9.30 – 10.30 Uhr, 10 Vormittage, Kursgebühr 82 Euro, Kurs-Nr. 162311
Autogenes Training lässt Alltagsstress verschwinden, 18.30 – 20 Uhr, 8 Abende, Kursgebühr 65 Euro, Kurs-Nr. 162318

Donnerstag, 29. September
10-Finger-Tast schreiben am PC

für Anfänger und Schüler, 16.15 – 17.45 Uhr, 10 Nachmittage, Kursgebühr 59 Euro, Kurs-Nr. 162501
Französisch für Anfänger ohne Vorkenntnisse, 16.30 – 18 Uhr, 15 Nachmittage, Kursgebühr 95 Euro, Kurs-Nr. 162415
Qi Gong – für Fortgeschrittene – Abendkurs, 17 – 18.30 Uhr, 10 Abende, Kursgebühr 82 Euro, Kurs-Nr. 162316

Französisch für Fortgeschrittene Niveau A2, 18 – 19.30 Uhr, 15 Abende, Kursgebühr 95 Euro, Kurs-Nr. 162416
PC-Kurs für Frauen, 18 – 19.30 Uhr, 5 Abende, Kursgebühr 50 Euro, Kurs-Nr. 162502
Mentastics (amerikanisch für MENTAL + GymnASTICS) – Schnuppertermin, 18.30 – 20 Uhr, 1 Abend, Kursgebühr 7 Euro, Kurs-Nr. 162312

Qi Gong für Anfänger – Abendkurs, 18.40 – 20.10 Uhr, 10 Abende, Kursgebühr 82 Euro, Kurs-Nr. 162315

Freitag, 30. September

Deutsch für „Au-Pairs“ und Fortgeschrittene – Kleingruppenkurs, 8.30 – 11.45 Uhr, 15 Vormittage, Kursgebühr 150 Euro, Kurs-Nr. 162440

Dienstag, 4. Oktober

Einwände einwandfrei entkräften – Kontern – aber wie?, 17.30 – 21.30 Uhr, 1 Abend, Kursgebühr 25 Euro, Kurs-Nr. 162103
Kalligraphie – „Leporelli“, 19 – 20.30 Uhr, 6 Abende, Kursgebühr 54 Euro, Kurs-Nr. 162111

Donnerstag, 6. Oktober

Mentastics (amerikanisch für Mental + Gymnastics) – Grundkurs, 18.30 – 20 Uhr, 5 Abende, Kursgebühr 49 Euro, Kurs-Nr. 162313

Schriftliche Anmeldung bitte an VHS-Pfullendorf, Kirchplatz 1, 88630 Pfullendorf, Fax 07552/931131 oder E-Mail: Hermine.Reiter@stadt-pfullendorf.de. Telefonische Auskünfte erteilt die VHS-Pfullendorf unter Telefon 07552/25-1130 (nicht Dienstag- und Donnerstagvormittag).

Wirtschaftsförderung

Betrügerische Rechnungen

Pfullendorf/pa – Die Wirtschaftsförderung der Stadt weist darauf hin, dass derzeit fingierte und betrügerische Rechnungen an Firmen in Pfullendorf und der Region versendet werden, die eine Anzeige in der Bürgerinformationsbroschüre der Stadt veröffentlicht haben. Die Betrüger verwenden dazu die Absenderadresse und ein Rechnungsformular des Media Print Verlags in Paderborn. Auffällig an der Rechnung ist, dass um „schuldenbefreiende“ Überweisung auf eine neue Bankverbindung gebeten wird.

Ihr starker Werbepartner in der Region.

PFULLENDORF
aktuell

SPORT

Leichtathletik

Erfolgreiche Laufsaison

Aach-Linz/pa – Sein erstes Laufevent in diesem Jahr absolvierte Langstreckenläufer Harald Schreiber in Winterlingen beim Dreikönigslauf. Nach 14 Kilometern belegte er den dritten Gesamtplatz. Weiter ging's mit der Hegau-Bodensee-Crosslaufserie in Stockach, Konstanz und auf der Insel Reichenau. In der Serienwertung kam er auf den zehnten Gesamtplatz, beziehungsweise den ersten Platz in seiner Altersklasse. In Königseggwald trat Schreiber als Favorit an, um den Wanderpokal zu verteidigen. Er kam auch diesmal wieder als erster ins Ziel und durfte den begehrten Pokal nun endgültig mit nach Hause nehmen. Danach folgte der Halbmarathon in Fischbach. Unter gut 200 Teilnehmern konnte Schreiber auf der 21 Kilometer Strecke seine Laufqualitäten unter Beweis stellen und so lief er nach 1:22.28 Stunden als strahlender Dritter über die Ziellinie. Auch beim Uhdinger Pfahlbaumarathon war der Läufer vom TSV Aach-Linz wieder am Start. Auf der Kurzstrecke über zehn Kilometer sicherte er sich nach 37 Minuten unter 299 Läufern den zweiten Gesamtplatz. Dann stand auch schon der Heiligenberger Schlosslauf auf dem Programm. Mehr als 220 Teilnehmer waren am Start und am Ende der anspruchsvollen 10,6 Kilometer Strecke musste sich Schreiber nur knapp dem Erstplatzierten geschlagen geben. Als besonderes Highlight hatte sich der Läufer einen Erlebnisraillauf im Bregenzerwald ausgesucht. Über eine Distanz von 7,6 Kilometern und 340 Höhenmeter über schmale Bergpfade und steile Wanderwege gewann er den Lauf souverän in 39:30 Minuten. Beim Volkslauf in Hausen am Andelsbach war die Konkurrenz, wie schon in den Vorjahren, sehr groß. Nach einem kräftezehrenden Lauf sicherte sich Schreiber schließlich den siebten Gesamtplatz. Beim

Bekanntmachungen

STADT PFULLENDORF

Öffentliche Bekanntmachung

Der Gemeinderat der Stadt Pfullendorf hat am 29.10.2015 in öffentlicher Sitzung auf Grund von § 2 Abs. 1 BauGB beschlossen, für einen Teilbereich entlang der Meßkircher Straße/Steinweg, für den Teilort Gaisweiler, den Bebauungsplan „Gewerbegebiet Gaisweiler“, Gemarkung Gaisweiler, aufzustellen.

Ziele und Zwecke der Planung

Mit der Bebauungsplanaufstellung sollen detaillierte planungs- und bauordnungsrechtliche Grundlagen für die bestehenden Gewerbebetriebe samt künftiger Entwicklungsmöglichkeiten für Betriebserweiterungen durch Ausweisung eines Gewerbegebietes nach § 8 BauNVO geschaffen werden.

Der Geltungsbereich ergibt sich aus nachfolgendem Kartenausschnitt.

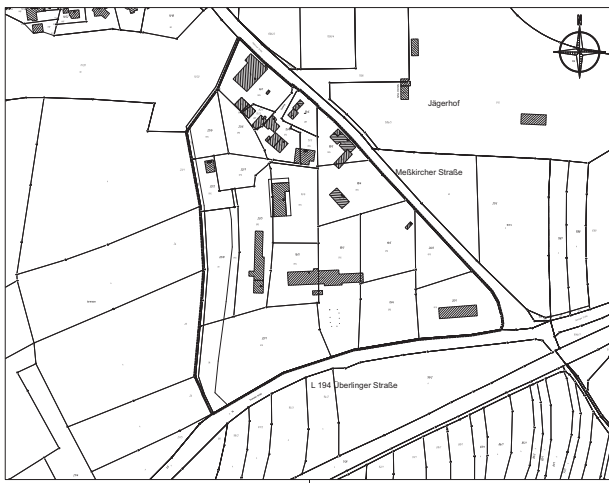

Erörterung der Planung

Zur Darlegung und Erörterung der allgemeinen Ziele und Zwecke der Planung wird aufgrund von § 3 Abs. 1 BauGB eine **frühzeitige Öffentlichkeitsbeteiligung** in Form einer Offenlegung des Bebauungsplanentwurfes durchgeführt.

Der Bebauungsplanentwurf in der Fassung vom 05.09.2016 wird in der Zeit vom **26.09.2016 bis einschließlich 07.10.2016** beim Fachbereich II Baurecht/Umwelt der Stadt Pfullendorf, Hauptstr. 30 (Klosterpassage), Zimmer Herr Waldschütz, während der üblichen Dienststunden öffentlich ausgelegt. Dabei wird Gelegenheit zur Äußerung und Erörterung der Planung gegeben. Nicht fristgerecht abgegebene Stellungnahmen können bei der Beschlussfassung über den Bebauungsplan unberücksichtigt bleiben. Ein Antrag nach § 47 Verwaltungsgerichtsordnung ist unzulässig, soweit mit ihm Einwendungen geltend gemacht werden, die vom Antragsteller im Rahmen der Auslegung nicht oder verspätet geltend gemacht wurden, aber hätten geltend gemacht werden können.

Pfullendorf, den 14.09.2016
Thomas Kugler, Bürgermeister

Sport / Geschäftswelt / Dies & Das



Harald Schreiber erwies sich auch in dieser Saison als erfolgreicher Langstreckenläufer. Foto: privat

Winterlinger Bank Lauf in die Nacht stand er wieder in den Startlöchern. Nach der Laufstrecke von 10 Kilometern kam er mit einer Zeit knapp unter 36 Minuten als Dritter ins Ziel. Auch beim Wielemer Viertele in Salem-Mittelstenweiler konnte Schreiber seine Laufstärke beweisen. Unter 270 Läufern belegte er nach zehn Kilometern den dritten Platz in der Gesamtwertung. Nur einen Tag später ging es ins Tannheimer-tal in Tirol. Beim anspruchsvollen Seen-Lauf über eine Strecke von 22,2 Kilometer belegte er

unter 260 Teilnehmern am Ende den siebten Gesamtplatz mit einer Zeit von 1:28.50 Stunden. Auch beim Meßkircher Stadtlauf trat Schreiber als Favorit an. Bei einer nur geringen Zahl von Läufern bereitete es ihm keine Mühe, die Führung schon in der ersten Runde zu übernehmen und diese ließ er sich auch bis zum Schluss nicht mehr nehmen. Für die sieben Kilometer lange Strecke benötigte er 25:45 Minuten. Nach einer kurzen Sommerpause geht es Anfang September mit den nächsten Laufevents weiter.

G GESCHÄFTSWELT

GSW

Wohnen am Stadtsee

Pfulleendorf/pa – Die GSW Sigmaringen und die Sparkasse Pfulleendorf-Meßkirch laden am Montag, 19. September, zur Vorstellung des Bauprojekts „Wohnen am Stadtsee“ ein. Die Präsentation findet um 18 Uhr auf der Piazza der Sparkasse statt. Mit ihrem Bauvorhaben schafft die GSW Sigmaringen im Herzen Pfulleendorfs 35 Eigentumswohnungen für Senioren. Mit einem Angebot von Ein- bis Drei-Zimmer-Wohnungen ist für jedes Bedürfnis etwas dabei. Für Kapitalanleger ist eine Investition ebenfalls interessant. Nach der Eröffnung der Veranstaltung durch Bürgermeister Thomas Kugler stellt die GSW das Projekt „Wohnen am Stadtsee“ im Detail vor. Um Anmeldung wird unter Telefon 07552/263164 oder E-Mail: regina.lutz@sparkasse-pm.de gebeten.

Volksbank

Neue Azubis

Pfulleendorf/pa – Die turbulente Welt der Finanzen haben sich Manuel Fitz und Martin Göggel als Berufsziel ausgewählt. Sie starteten bei der Volksbank Pfulleendorf mit ihrer Ausbildung zum Bankkaufmann. Begleitet und unterstützt werden sie in den 30 Monaten bis zur Abschlussprüfung von Ausbildungsleiterin Simone Franke.

D DIES & DAS

Ferienregion

Mittwochswandern

Pfulleendorf/pa – Die Mittwochswanderer unternehmen am 21. September mit Charlotte Zoller einen Ausflug zur Burg Wildestein oberhalb der Donau. Die Wanderung auf der Höhe über der Donau dauert etwa 90 Minuten und führt über einen Waldlehrpfad. Die Einkehr findet in der Burgschenke statt. Abfahrt in Fahrgemeinschaften ist

um 14 Uhr am Stadtgartenvorplatz. Der Fahrtkostenanteil für Mitfahrer beträgt sechs Euro.

Bauernmarkt

Basteln für Kinder

Aach-Linz/pa – Beim Bauern- und Wochenmarkt am Donnerstag, 15. September, bastelt das Montessori-Kinderhaus ab 16 Uhr mit den Kindern Eulen. Alle Kinder sind herzlich zum Mitmachen eingeladen. Der Markt ist von 16 bis 18.30 Uhr geöffnet.

Wald

Herbstmarkt

Wald/pa – Die Gemeinde Wald lädt am Samstag, 17. September, zum traditionellen Herbstmarkt ein. Er findet von 9 bis 17 Uhr auf der Festwiese vor der Kulisse des historischen Klosters statt. Über 80 Marktbesucher bieten ihre Waren feil. Neben den professionellen Händlern sind auch wieder viele Bastler und Kunsthandwerker dabei. Für das leibliche Wohl ist an verschiedenen Ständen gesorgt.



Manuel Fitz und Martin Göggel werden während ihrer Ausbildung zum Bankkaufmann bei der Volksbank Pfulleendorf von Simone Franke begleitet. Foto: privat

Dies & Das

Bildungsakademie

Buchhaltungskurs

Sigmaringen/pa – Die Bildungsakademie der Handwerkskammer in Sigmaringen bietet ab 26. September den beruflichen Weiterbildungslehrgang „Finanzbuchhaltung in Theorie und Praxis“ an. Der Lehrgang vermittelt in 60 Unterrichtsstunden jeweils montags und donnerstags am Abend die Grundlagen der doppelten Buchführung in der Theorie sowie in der praktischen Umsetzung mit Lexware. Der Teilnehmer sollte danach selbständig die Buchhaltung eines kleineren Unternehmens erledigen und für den Steuerberater vorbereiten können. Der Lehrgang schließt mit einem Zertifikat der Handwerkskammer ab. Ein Zuschuss zu den Gebühren ist möglich. Informationen gibt es unter Telefon 07571/7477-15 oder Email: info@bildungsakademie-sig.de.

UKBW

Schutz für Kinder

Stuttgart/pa – Die Unfallkasse Baden-Württemberg informiert, dass die gesetzliche Schülerunfallversicherung Kinder auf dem Schulweg und in der Schule automatisch versichert. Dafür brauchen die Eltern keine Versicherung abzuschließen. Der Gesetzgeber hat seit 1971 dafür gesorgt, dass Schülerinnen und Schüler wie alle Arbeitnehmer gesetzlich unfallversichert sind. Diese gesetzliche Versicherung kostet nichts, die Aufwendungen werden von den Kommunen und dem Land getragen. Umfassender Unfallversicherungsschutz besteht bei allen Tätigkeiten, die mit dem Schulbesuch im Zusammenhang stehen, insbesondere während des Unterrichts und in den Pausen, bei sonstigen offiziellen Schulveranstaltungen außerhalb der Schule, wie Ausflüge, Klassenfahrten oder Schullandheim, im Rahmen der Schülermitverwaltung, bei der Teilnahme an unmittelbar vor oder nach dem Unterricht von der Schule oder im Zusammenhang mit der durchgeführten Betreuungsmaßnahmen und auf den Wegen zur und von der Schule bzw. Schulveranstal-

tungen Schulveranstaltungen, unabhängig davon, ob der Weg zu Fuß, mit dem Fahrrad, mit dem Auto oder mit öffentlichen Verkehrsmitteln zurückgelegt wird.

AOK

Gesundheitskurs

Pfullendorf/pa – Die AOK bietet ab 13. Oktober an sieben Abenden donnerstags einen Gesundheitskurs in Pfullendorf an. Das Seminar „Lebe Balance“ soll mit interaktiven Elementen und Übungen die Stärken der Teilnehmer stärken. Sie lernen, was ihnen gut tut und wie sie mit dieser Erkenntnis jeden Tag gestärkt durchs Leben gehen. Der Kurs findet jeweils von 18.30 bis 20 Uhr statt. Treffpunkt ist im AOK-Kundencenter. Für AOK-Versicherte ist die Teilnahme kostenfrei. Um Anmeldung unter Telefon 0751/371170 oder im Internet: www.aok-bw.de/gesundheitsangebote wird gebeten.

Sofespa

Gelungener Ferienabschluss

Pfullendorf/pa – In der letzten Ferienwoche hat es das Kinder- und Jugendbüro beim Sommerferienspaß nochmal so richtig krachen lassen. Am Montag mussten sich etwa 30 Kids beim Dschungelbuchtag den Dschungelprüfungen stellen und über ihre Grenzen hinausgehen. Zum Abrunden des Tages konnte sich jedes Kind, passend zum Thema, das Gesicht bemalen lassen. Mit Bärenhunger stürmten die wilden Dschungelbewohner das Menü und stärkten sich, bevor es wieder zurück in die Menschenwelt ging. Der Dienstag stand ganz unter dem Motto „Europameister“ und begann passend mit einer portugiesischen Begrüßung. Bei Quiz und Fußball konnten die Kinder und Jugendlichen viel über Portugal erfahren und auch das typische Essen und Trinken mit Empanadas und Poncha ausprobieren. Der Abschluss mit einem weiteren Fußballfinale Portugal gegen Frankreich rundete den



Der Dschungeltag im Jugendhaus wurde für die Kids zu einem tollen Erlebnis.

Foto: privat

Tag ab. Einen Tag später waren die kreativen Kids am Werk. An diesem Tag konnten die Kinder und Jugendlichen ein Foto, das sie selbst mitgebracht hatten, mit einer besonderen Technik auf ein Holz transformieren. Es entstanden wunderschöne Ergebnisse, die stolz mit nach Hause genommen wurden. Für alle Abenteurer ging es am Donnerstag auf eine Reise mit der Öchslebahn. Die Reise begann mit einer Busfahrt nach Wartshausen. Von dort aus fuhr die Öchslebahn nach Ochsenhausen. Nach einer Stärkung vom Grill gab es eine Klosterschatzsuche durch die ganze Stadt. Nebenbei konnten die Kinder vieles über die Geschichte von Ochsenhausen erfahren. Zum Abschluss wurde natürlich der Schatz gesucht und gefunden. Der gro-

ße und geheimnisvolle Schatz wurde unter allen Suchern aufgeteilt. Den allerletzten Ferientag verbrachten fast 40 Kinder mit dem Team des Kinder- und Jugendbüros bei der alljährlich beliebten Seeparkrallye. An diesem Tag konnten die Kids sich wieder so richtig austoben. Bei Mutproben, Denkaufgaben, Teamaufgaben und Geschicklichkeitsspielen kam jeder auf seine Kosten. Bei bestem Wetter und anschließendem Abschlussgrillen mit den Eltern war dies ein toller und perfekter Abschluss für die Sommerferien 2016.

Kreisjugendring

Fahrt zum Landtag

Sigmaringen/pa – Der Kreisjugendring organisiert in Kooperation mit dem Kolpingwerk eine Fahrt zum Landtag in Stuttgart. Der Ausflug findet am Donnerstag, 10. November, statt. Abfahrt 7.30 Uhr in Sigmaringen bei den Kreisverkehrsbetrieben in der Gorheimer Allee. Die Teilnehmer nehmen an einer Plenarsitzung teil und essen gemeinsam mit den Abgeordneten zu Mittag. Danach bleibt bis zur Rückfahrt um 15.30 Uhr Zeit zur freien Verfügung. Interessierte melden sich möglichst umgehend bei Silvia Bregenzer, Telefon 07571/5414, oder Christine Brückner, E-Mail: christine.brueckner@kjr-sigmaringen.de oder Telefon 07571/7317156.

Ihr starker Werbepartner
in der Region.

PFULLENDORF
aktuell

Vereine



Traditionsverband

Stammtisch

Pfullendorf/pa – Der nächste Stammtisch des Traditionsverbands Artillerieregiment 10 findet am Dienstag, 20. September, im Haus Linzgau statt. Beginn ist um 18 Uhr.

Netzwerk 50plus

PC-Kurs für Senioren

Pfullendorf/pa – Das Netzwerk 50plus bietet am Donnerstag, 22. September, und Freitag, 23. September, einen Computerkurs für Senioren an. Der Kurs wendet sich an Neueinsteiger und Anfänger. Er dauert an beiden Tagen jeweils zwei Stunden und vermittelt in übersichtlichen Kapiteln alle notwendigen Grundkenntnisse. Gut verständlich gibt es Informationen über Hardware, Software und Betriebssystem, den Explorer mit seiner Ordnerstruktur, die gängigen Internet-Browser und das E-Mail-Programm. Diese Grundlagen sollen Sicherheit beim Umgang mit PC oder Laptop vermitteln und setzen keine Vorkenntnisse voraus. Anschließendes Üben unter Anleitung ist vorgesehen und ausreichend Zeit für Fragen gibt es ebenfalls. Die Kosten für den Kurs einschließlich Übungsstunde und umfangreichem Kursmaterial betragen 39 Euro. Die erfolgreiche Teilnahme wird mit einem Zertifikat bescheinigt. Anmeldungen nimmt Weblotse Herbert Wienecke, Telefon 07578/9326899, entgegen. Teilnehmer, die sich bereits angemeldet haben, werden gebeten, sich wegen der Abstimmung der Uhrzeit unter obiger Telefonnummer zu melden.

Turnverein

Übungsstunden entfallen

Pfullendorf/pa – Die Härle-Turnhalle ist am Mittwoch, 14. Sep-

tember, und am Donnerstag, 15. September, jeweils am Nachmittag und Abend wegen der Einschulung der Erstklässler belegt. Die Turn- und Gymnastikstunden des Turnvereins fallen an diesen beiden Tagen aus.

Arbeitskreis Geschichte

Exkursion

Pfullendorf/pa – Der Arbeitskreis Geschichte im Heimat- und Museumsverein veranstaltet am Samstag, 17. September, eine Exkursion nach Bad Schussenried und Bad Buchau. Besucht wird die große Landesausstellung „4000 Jahre Pfahlbauten“. Im Mittelpunkt dieser Ausstellung stehen die Pfahlbausiedlungen in den Seen und Mooren Baden-Württembergs. Es werden die bedeutenden Funde und Entdeckungen der letzten Jahre vorgestellt. Neben den regionalen Glanzlichtern präsentiert die Ausstellung einen breiten und facettenreichen Überblick über 4000 Jahre Pfahlbaukultur mit hochkarätigen Exponaten aus namhaften nationalen und internationalen Sammlungen. Im Kloster Schussenried wird die steinzeitliche Epoche der Pfahlbauten gezeigt. Im Federseemuseum in Bad Buchau erhalten die Teilnehmer einen Einblick in die Pfahlbauwelt der Bronzezeit. Treffpunkt zur Fahrt in Fahrgemeinschaften ist um 9.45 Uhr am Stadtgartenvorplatz. Die Führung durch die Ausstellung in Bad Schussenried beginnt um 11.10 Uhr. Danach geht es weiter nach Bad Buchau. Dort besteht die Möglichkeit zu einer Einkehr, bevor um 14.30 Uhr die Führung durch die dortige Ausstellung beginnt. Der Eintritt in die beiden Ausstellungen einschließlich Führung kostet zwölf Euro. Fahrtkosten und Parkgebühren werden direkt mit den Fahrern abgerechnet. In die Ausstellungen dürfen keine Taschen oder Rucksäcke mitgenommen werden.

Seniorengymnastik

Wieder Übungsstunden

Aach-Linz/pa – Nach der Sommerpause finden ab sofort wieder die Übungsstunden

der DRK-Seniorengymnastik statt. Sie werden in Aach-Linz mittwochs um 16 Uhr in der Schlossgarten-Halle und in Herdwangen mittwochs um 14.30 Uhr in der Bundschuh-Halle abgehalten. Das Programm reicht von A wie Atemübung über P wie Pilates und S wie Spaß bis zu Z wie Zumba. Eingeladen sind jüngere Frauen und Männer, die sich schon länger nicht mehr sportlich betätigt haben, und ältere Teilnehmer. Neue Interessierte sind herzlich zu einer Schnupperstunde eingeladen. Die Kosten je teilgenommener Stunde betragen zwei Euro.

SC Pfullendorf

Bambini-Training beginnt

Pfullendorf/pa – Beim SC Pfullendorf beginnt am Donnerstag, 15. September, wieder das Bambini-Training. Start ist um 17 Uhr. In diesem Jahr werden die Jungkicker der Jahrgänge 2010 und 2011 von Fuat Bilen betreut. Das Training ist immer donnerstags.

DAV

Familienwanderung

Pfullendorf/pa – Die Sektion des Deutschen Alpenvereins Pfullendorf veranstaltet am Sonntag, 18. September, eine Familienwanderung zur Wimsener Höhle. Treffpunkt zur Fahrt in Fahrgemeinschaften ist um 9 Uhr am Stadtgartenvorplatz. Die Wanderung führt vom Parkplatz in Zwiefalten mit einem leichten Anstieg über Hayingen zur Wimsener Höhle und durch das Glastal und die Hayinger Brücke wieder zurück. Die Wanderstrecke besteht aus Teer-, Feld- und Waldwegen. Die Gehzeit beträgt etwa fünf Stunden. Festes Schuhwerk, ein Rucksackvesper und ausreichend Getränke werden empfohlen, da unterwegs kaum Einkehrmöglichkeit besteht. Nichtmitglieder sind bei dieser Wanderung willkommen. Fragen beantwortet Wanderführer Engelbert Sittler, Telefon 07552/6829.

Schwäbischer Albverein

Wandertag in Wilhelmsdorf

Pfullendorf/pa – Die Ortsgruppe Pfullendorf im Schwäbischen Albverein lädt seine Mitglieder und interessierte Gäste am Sonntag, 18. September, zur jährlichen Wanderung in Wilhelmsdorf ein. Die Kosten betragen drei Euro für Erwachsene. Kinder sind frei. Von den Wilhelmsdorfer Wanderfreunden wird wieder ein schöner Rundwanderweg mit etwa 13 Kilometern angeboten. Der Weg führt vom Bürgersaal über Niederweiler, Zußdorf, Bettenreuterwald, Latten und Rotachmühle wieder zurück zum Bürgersaal, wo ein Mittagstisch sowie Kaffee und Kuchen angeboten werden. Abfahrt in Fahrgemeinschaften ist um 9 Uhr am Stadtvorgartenplatz, Rückkehr nach Vereinbarung. In Latten bietet die Familie Müller ein Vesper an. Fragen beantworten Berthold Ruther, Telefon 07552/5958, oder Renate Clemens-Baudisch, Telefon 07552/382148. Eine Anmeldung ist nicht erforderlich.

Stadtwehr

Schlachtfest

Pfullendorf/pa – Die Freiwillige Feuerwehr Pfullendorf lädt am Sonntag, 25. September, wieder zu einem Tag der offenen Tür mit Schlachtfest ein. Ab 10.30 besteht die Möglichkeit die Räume im Feuerwehrhaus sowie die Fahrzeuge und Geräte der Feuerwehr kennen zu lernen. Traditionell werden für das leibliche Wohl deftige herbstliche Gerichte wie Schlachtplatte, Bauernschinken oder Zwiebelkuchen serviert. Am Montag, 26. September, endet das Fest ab 16 Uhr mit dem Feuerabendhock.

VdK

Aktuelle Termine

Pfullendorf/pa – Die nächste Rechtsberatung der Ortsgruppe Pfullendorf im Sozialverband VdK findet am Donnerstag, 15.

September, von 9 bis 12 Uhr im Haus am Hechtbrunnen statt. Um Anmeldung unter Telefon 07571/7438980 wird gebeten. Beim Neubürgerempfang am Samstag, 17. September, auf dem Marktplatz ist der VdK mit einem Informationsstand vertreten. Nächster Stammtisch ist am Dienstag, 20. September, ab 19 Uhr im Gasthaus „Mohren“. Bei der Seeparkschau findet man den VdK in Halle 1 zusammen mit dem Kreisverband. Am Samstag, 24. September, findet auf der Bühne der Seeparkschau um 14.30 Uhr eine Talkrunde zum Thema „Der Mensch im Mittelpunkt – Ein Verband im Wandel der Zeit. Der VdK stellt sich vor“ statt. Mit dabei sind der VdK-Bezirksvorsitzende Georg Wiest, der Kreisvorsitzende Anton Bohner und weitere Gesprächspartner. Moderator ist der Ortsvorsitzende Karlheinz Fahlbusch. Nächste Sprechstunden der Soziallotsen sind am Samstag, 17. September, vom 10 bis 12 Uhr. Die Sprechstunde am 3. Oktober fällt wegen des Feiertags aus. Für eine Aktion im Dezember sucht der VdK-Ortsverband Suppentassen. Wer Suppentassen zu verschenken hat, kann sich unter Telefon 07552/9367240 bei der Frauenbeauftragten Mona Anderson-Fahlbusch melden. Informationen im Internet: www.vdk.de/ov-pfullendorf.

Badische Jäger

Ausbildung startet

Überlingen/pa – Die Jagdschule des Kreisjägersvereins der Badischen Jäger Überlingen bietet einen Kurs für die Jägerausbildung an, der mit der staatlichen Prüfung durch den Landesjagdverband im Frühjahr 2017 endet. Die Ausbildung besteht aus dem praktischen Teil und dem Unterricht in den Prüfungsfächern. Sie findet ab September mehrmals wöchentlich statt. Beginn ist am Donnerstag, 22. September, um 19.30 Uhr mit einem Informationsabend im Gasthaus „Rebstock“ in Frickingen-Ahäusle. Interessenten werden gebeten, sich umgehend unter Telefon 07553/1527 oder 0175/9068 991 oder unter www.jaeger ueberlingen.de zu melden.

Vereine



Die Mitglieder der Katholischen Frauengemeinschaft unternahmen einen Ausflug ins Allgäu.

Foto: privat

Netzwerk 50plus Interessante Kulturfahrt

Pfullendorf/pa - Das Netzwerk 50plus bot im Rahmen seiner Kulturfahrten einen Ausflug mit Charlotte Zoller nach Balingen an. Dort wurde in der Stadthalle eine Ausstellung von Ernst Ludwig Kirchner besucht. Erstmals konzentrierte sich eine Ausstellung des bedeutenden expressionistischen Malers auf das spannende Thema »Modelle, Akte und Kokotten«. Mit dem Regiobus fuhren die Teilnehmer nach Sigmaringen und bestiegen dort den Zug in Richtung Stuttgart. In Balingen angekommen spazierte man gemeinsam zur Stadthalle. Das Restaurant in dem modernen Bau bot im Schatten auf der Terrasse Gelegenheit zum Mittagessen, bevor jeder individuell die Ausstellung besuchen konnte. Sie führte die Betrachter aus Pfullendorf von der Welt der Künstlerbohème in Dresden und Berlin bis zum Ausdruckstanz in die Davoser Berge in den 20er Jahren des vorigen Jahrhunderts. Zunächst konnte ein Film besucht werden, der über Leben und Werk Kirchners Aufschluss gab. Im Anschluss an den Ausstellungsbesuch bot sich noch Zeit, die Sehenswürdigkei-

ten der Altstadt von Balingen zu besuchen. Anhand eines Stadtplans mit genauen Beschreibungen, den Charlotte für alle Teilnehmer vorbereitet hatte, konnte sich jeder auf eigene Faust auf den Weg machen. Der strahlende und heiße Spätsommertag lockte ins Eiscafé, bevor man sich am Bahnhof für die Rückfahrt traf. Alle Teilnehmer waren von dem eindrucksvollen und gemütlichen Ausflugstag begeistert.

Frauengemeinschaft Unterhaltsamer Ausflug

Pfullendorf/pa - Das Mitarbeiterteam der Katholischen Frauengemeinschaft Pfullendorf organisiert in jedem Jahr einen Tagesausflug für seine Mitglieder. Heuer ging die Fahrt mit dem Bus nach Wangen im Allgäu. Dort wurde die Gruppe von einem Stadtführer begrüßt, der den interessierten Besuchern die Allgäu-Metropole in einer zweistündigen Tour näher brachte. Vorbei an sehenswerten historischen Gebäuden und zahlreichen Brunnen, Kirchen und Museen lernten die Pfullendorferinnen diese schöne Stadt besser kennen. Zur anschlie-

genden Stärkung besuchten die Ausflügler die weithin bekannte Gaststätte »Zum Fidelisbäck«. Danach blieb noch genügend Zeit, um die Stadt auf eigene Faust zu erkunden. Am Nachmittag fuhr die Gruppe weiter nach Wigratzbad. Bei dieser Gebetsstätte konnten die Frauen die Sühnekirche, die Ölbergkapelle, die Gnadenkapelle, den Herz-Jesu-Freialtar sowie die

Pater Pio Klausen besuchen und anschauen. Die Gebetsstätte »Mutter vom Sieg« wurde von Antonie Rädler gegründet und ist mit der Weihe der Herz-Jesu- und Mariä-Sühnekirche am 30. Mai 1976 als diözesane Gebetsstätte des Augsburger Bistums anerkannt worden. Den Abschluss des Ausfluges genoss die Gruppe im Gasthaus »Schwanen« in Unterweiler.

DAV Anspruchsvolle Bergtour

Pfullendorf/pa - Die Bergsteiger der Sektion Pfullendorf im Deutschen Alpenverein haben eine Tour auf die Sulzfluh im Montafon unternommen. Der Aufstieg führte von Latschau über die Tschaggunser Mittagsspitze zum



Die Bergsteiger im DAV bestiegen die Sulzfluh.

Foto: privat

Vereine



Sechs Mitglieder des DAV waren vier Tage lang auf den Höhenwegen des Großen Walsertals unterwegs.

Foto: privat

Verlängerung der Tagesetappe den Aufstieg zum Steinernen Meer und dann von dort weglos auf den Formaletsch anzufügen. Auf dem Gipfel konnte ein herrlicher Rundblick genossen werden, bevor es zur Freiburger Hütte ging. Am letzten Tag wartete die längste Etappe auf die Gruppe. Zuerst führte der Weg über die Schwarze Furke zur Flaudrigaalpe durch das wunderschöne Flaudrigatal. Von dort ging es wieder aufwärts zur Gamsfreiheit, welche früher als geplant bereits um kurz vor halb zwölf Uhr erreicht wurde. Nach einem Abstieg zur Elsalpe ging es weiter auf den schweißtreibenden Weg zum Frassenhaus und danach mit einem weiteren Aufstieg zum Hohen Frassen und zum Nitzkopf und von dort auf einem Wanderweg hinunter nach Raggal. Alle waren alles froh, die fordernde Etappe mit 1400 Höhenmeter im Anstieg, knapp 2300 Höhenmeter im Abstieg und etwa 23 Kilometern Wegstrecke bewältigt zu haben.

Schwarzhornsattel und weiter zur Tilisunahütte, wo übernachtet wurde. Am nächsten Morgen begann der Aufstieg zur Sulzfluh. Bei herrlichem Wetter mit guter Fernsicht verweilte die Gruppe auf dem Gipfel. Danach erfolgte der Abstieg durch den „Rachen“ zur Lindauer Hütte. Nach kurzer Rast ging es dann durch das Gauertal zum Ausgangspunkt zurück. Alle zwölf Teilnehmer traten zufrieden die Heimreise an.

Gruppe von den Wolken eingeholt und die letzte halbe Stunde musste bei Regen überwunden werden. Am nächsten Morgen ging es auf die zweite Etappe, die über den Weimarer Steig auf den Gipfel der Braunarlspitze führte. Nach dem Abstieg mit ein paar kleineren Kletterstellen wurde

über den Theodor-Praßler-Weg die schön gelegene Göppinger Hütte erreicht. Da sich das Wetter wieder besserte, wurde nach einer kleinen Pause als Zugabe noch die Hochlichtspitze in Angriff genommen. Am dritten Tag wanderte die Gruppe bei deutlich besserem Bergwetter weiter. Auf dem Stein-

mayer-Weg, einem anspruchsvollen Höhenweg zur Freiburger Hütte mit teils brüchigen Fels und der Querung mehrerer steiler Rinnen, war absolute Trittsicherheit gefragt, auch wenn mehrere Passagen mit Drahtseilen gesichert sind. Nach Erreichen des Tales entschieden die Teilnehmer als

Hegering

Erfolgreiche Schützen

Pfullendorf/pa - Auf dem eigenen Schießstand des Vereins Badische Jäger Überlingen in Frickingen üben die Jäger den

Fortsetzung auf Seite 11

DAV

Im Walsertal unterwegs

Pfullendorf/pa - Sechs Mitglieder der Sektion Pfullendorf im Deutschen Alpenverein haben unter der Leitung von Oliver Schraut eine Umrundung des Großen Walsertals auf Höhenwegen durchgeführt. Start der viertägigen Tour war das Faschinajoch. Von dort stand am ersten Tag ein hochalpiner, wenig begangener Übergang, die Hochschere, auf dem Programm. Kurz vor der Biberacher Hütte, wo die erste Übernachtung erfolgte, wurde die



Die Pfullendorfer Jäger erreichten Platz 2 beim Kreispokalschießen.

Foto: privat

KIRCHENNACHRICHTEN

KATHOLISCHE PFARRGEMEINDEN

St. Jakobus, Pfullendorf

Freitag, 16. September
15.00 Uhr Rosenkranzgebet
15.30 Uhr Pflegeheim Messfeier
Samstag, 17. September
15.00 Uhr Syrisch-orthodoxe
Trauung
15.30 Uhr Spitalkapelle Messe in
kroatischer Sprache
18.00 Uhr Messfeier
Sonntag, 18. September –
25. Sonntag im Jahreskreis
16.00 Uhr Rosenkranzgebet
Dienstag, 20. September
9.30 Uhr Rosenkranzgebet
Mittwoch, 21. September
8.20 Uhr Rosenkranzgebet
9.00 Uhr Messfeier

Wallfahrtskirche Maria Schray, Pfullendorf

Samstag, 17. September
8.20 Uhr Rosenkranzgebet –
Beichtgelegenheit
9.00 Uhr Wallfahrtsgottesdienst

St. Fidelis, Otterswang

Sonntag, 18. September –
25. Sonntag im Jahreskreis
10.30 Uhr Messfeier

St. Peter u. St. Paul, Zell a.A.

Montag, 19. September
18.15 Uhr Josef Kantenich-
Vorlesung
19.00 Uhr Marianischer Gebets-
kreis
Dienstag, 20. September
15.00 Uhr Kreuzweg

St. Johannes d.T., Denkingen

Sonntag, 18. September –
25. Sonntag im Jahreskreis
8.45 Uhr Messfeier
Dienstag, 20. September
18.30 Uhr Rosenkranzgebet
19.00 Uhr Messfeier

Mariä Himmelfahrt, Illmensee

Sonntag, 18. September –
25. Sonntag im Jahreskreis
10.00 Uhr Wortgottesfeier
Montag, 19. September

18.30 Uhr Rosenkranzgebet

Seelsorgeeinheit Oberer Linzgau

Katholisches Pfarramt,
Telefon 07552/922840
Pfarrer Martinho Dias Mértola,
Telefon 07552/922840, eMail:
martinho.dias-mertola@kir-
che-pfullendorf.de
Sekretariat im Pfarramt
St. Jakobus
Kontakt: Irmgard Blum,
Franziska Endres, Angelika
Kaluza, Gisela Matheis Te-
lefon: 07552/922840, Fax:
07552/9228418, eMail: katholi-
sches.pfarbuero@kirche-pful-
lendorf.de
Öffnungszeiten: montags, diens-
tags, mittwochs, donnerstags,
freitags 9 – 11.30 Uhr, dienstags,
mittwochs, donnerstags 14 – 17
Uhr, montags und freitags am
Nachmittag geschlossen.
Pfarrgemeinderatsvorsitzen-
der: Manfred Heppeler, Telefon
07552/1410
Homepage: www.kirche-pfullen-
dorf.de

Kirchenmusik

Kontakt: Kantorin Dina Trost,
Telefon 07571/63422
Kirchenchor: Maria Rebholz,
Telefon 07552/5672
Effatha: Engelbert Sittler,
07552/6829

Ministranten

Kontakt: Katholisches Pfarramt,
Telefon 07552/922840

Hauskreis

Kontakt: Familie Ruther,
Telefon 07552/929883

St.-Georgs-Pfadfinder

Kontakt: Stefan Menner,
Telefon 07552/91045; Sabrina
Hirling, Telefon 07552/5802

Katholische Frauengemein- schaft

Kontakt: Renate Sieber,
Telefon 07552/7466

Krabbelgruppe

Dienstags, 9.30 Uhr, Kolpinghaus
Kontakt: 07552/922840

St. Martin, Aach-Linz

Donnerstag, 16. September
9.00 Uhr Ökumenischer
Einschulungsgottesdienst
Sonntag, 18. September –
25. Sonntag im Jahreskreis
9.15 Uhr Messfeier
Dienstag, 20. September
19.00 Uhr Rosenkranzgebet

Seelsorgeeinheit Wald

Pfarrer Josef Maurer, Wald,
Telefon 07578/634
Diakon Bernd Lernhart, Wald
07578/2800
Gemeindereferentin Elisabeth
König, Aftholderberg, Telefon
07552/7595
Öffnungszeiten Pfarrbüro Wald:
Montags: 10 – 11.30 Uhr
Dienstags: 10 – 11.30 Uhr
Freitags: 16 – 18 Uhr
Öffnungszeiten Pfarrbüro Aach-
Linz:
Freitags: 10.30 – 12.30 Uhr

EVANGELISCHE KIRCHENGEMEINDE

Christuskirche

Samstag, 17. September
19.00 Uhr Abendvesper
Sonntag, 18. September –
17. Sonntag nach Trinitatis
10.00 Uhr Gottesdienst mit
Taufe, Pfarrer Wirkner
10.00 Uhr Kindergottesdienst

Ansprechpartner für seel- sorgerliche Notsituationen, Krankenabendmahle und Beerdigungen

Pfarrer Hans Wirkner, Telefon
07552/8163, E-Mail: hans.wir-
kner@kirche-pfullendorf.de

Seniorenclub

Donnerstag, 15. September,
14.30 Uhr
Foyer der Christuskirche,
Miteinander reden und singen
Kontakt: Trude Gaubatz,
Telefon 07552/409610

Jugend

Kontakt: Tina Boy,
Telefon 07552/9339926
Jungschar für Kinder von 6 bis
11 Jahren: donnerstags, 15 Uhr
im Jugendraum beim Bonhoefer-Haus

Kirchenmusik

Posaunenchor
Leitung: Ulrich Jäger,
Telefon 07552/3820280
Proben: montags 19.30 Uhr
Jungbläser: montags 18.30 Uhr

Kirchenchor

Leitung: Udo Follert,

Telefon 07554/9899522

Singetse

Kontakt: Gisela Marx,
Telefon 07552/8813

Frauen

Frauenkreis für jüngere Frauen
Kontakt: Ruth Hartkorn, Telefon
07552/6025, donnerstags um
20 Uhr nach Absprache

Krabbelgruppe

Donnerstags, 10 Uhr
Kindergottesdienstraum
Dienstags, 16.30 Uhr
Jugendraum im Bonhoefer-
Haus

Haus- und Diasporakreise

Pfullendorf: 14-tägig freitags,
19 Uhr, Bibelgesprächskreis im
Foyer der Christuskirche, Tele-
fon 07572/713000; Pfullendorf:
Jeweils 1. und 3. Mittwoch im
Monat, Familie Reutter, Telefon
07552/40128

Kontaktmöglichkeiten:

Evangelisches Pfarramt,
Pfarrer Hans Wirkner
Melanchthonweg 3, 88630
Pfullendorf, Telefon:
07552/8163, Fax: 07552/8462,
eMail (persönlich, seelsorger-
lich): hans.wirkner@kir-
che-pfullendorf.de
eMail Kirchengemeinde allge-
mein: Evangelische.Pfarramt@
kirche-pfullendorf.de
Gemeindediakonin Tina
Boy, Melanchthonweg 3,
88630 Pfullendorf, Telefon
07552/9339926, eMail: tina.
boy@kirche-pfullendorf.de
Sekretärin: Birgit Spähler
Pfarramtsbüro: Melanchthon-
weg 3
Bürozeiten: Dienstag, Mitt-
woch und Freitag jeweils von
9 – 11 Uhr, Donnerstag 16 – 19
Uhr, Telefon: 07552/8163, Fax:
07552/8462, eMail: Birgit.
Spaehler@kirche-pfullendorf.
de
Vorsitzender des Kircheng-
meinderats: Hans Wirkner, Te-
lefon: 07552/8163, eMail: hans.
wirkner@kirche-pfullendorf.de

SYRISCH-ORTHODOXE GEMEINDE

Ansprechpartner: Pfarrer Issa
Gharib, Telefon 07552/8956,
oder Johannes Tanzi, Telefon
07552/40487

ADVENTGEMEINDE

Samstags
10.00 Uhr Gottesdienst mit
Kinderbetreuung

Dienstags
20.00 Uhr Bibelkreis,
Mühlensteigle 9
Versammlungsraum:
Sonnenrain 4

NEUAPOSTOLISCHE KIRCHE

Sonntag, 18. September
9.30 Uhr Gottesdienst und
Vorsonntagsschule
Mittwoch, 21. September
20.00 Uhr Gottesdienst
Infos bei W. Kaupp,
Telefon 07551/2512 (p.) oder
07551/952911 (g.)
Internet: www.nak-tuttlingen.de

ZEUGEN JEHOVAS

Sonntags
9.30 Uhr Biblischer Vortrag
13.00 Uhr Biblischer Vortrag in
polnischer Sprache
Freitags
19.00 Uhr Bibelstudium
Versammlungsraum:
Bleichestraße 2
www.jw.org



Foto: Christa Planck

**Geht leise · das Kind ist müde
von der Reise · kommt weit
her · vom Himmel übers Meer ·
vom Meer den dunklen Weg
ins Land · bis es die kleine
Wiege fand. Geht leise!**

Das Leben bietet vielerlei ganz
persönliche Stationen, die sich
deutlich aus dem Alltäglichen
abheben und etwas ganz Beson-
deres darstellen. Mit Texten,
Glückwunschkarten, symbolischen
Geschenken und vielem mehr
möchten wir helfen, solche An-
lässe zu nutzen, um Freude und
Dankbarkeit zu teilen.

Fordern Sie unser kostenloses
Ideen-Heft „Stationen“ an.

**Brot
für die Welt**
www.brot-fuer-die-welt.de

Postbank Köln
Konto 500 500-500
BLZ 370 100 50
Postfach 10 11 42
70010 Stuttgart



Und am Tisch bleibt auf einmal
ein Platz frei ...

Wenn ein lieber Mensch
plötzlich geht. Sie erreichen
uns jederzeit.

Stoß
BESTATTUNGEN
Inh. Rainer Lutz

88630 Pfullendorf
Tel.: 07552/8653

88356 Ostrach
Tel.: 07585/932030

www.stoos-bestattungen.de

Kirchen / Vereine / Veranstaltungen

KIRCHEN

Dekanat

Kurs „Begegnung leben“

Sigmaringen/pa – Das Dekanat Sigmaringen-Meßkirch veranstaltet in Kooperation mit dem Bildungswerk der Seelsorgeeinheit Laiz-Leibertingen einen Kurs für christliche Lebenskultur in Alltag-Beruf-Ehrenamt. Er steht unter der Überschrift „Begegnung leben – Kommunikation im Geist des Evangeliums.“ Der Kurs, der auf den Jesuiten Willi Lambert zurückgeht, greift die Erkenntnis auf, dass Kommunikation ganz zentral für das Miteinander ist. Das gilt für die Arbeit in Pfarrgemeinderäten, Gemeindeteams, kirchlichen Gremien und Gruppen, aber auch am Arbeitsplatz in verschiedenen Arbeitsteams und natürlich auch in freundschaftlichen und partnerschaftlichen Beziehungen. Die Teilnehmer erhalten im Kurs viele Anregungen und konkrete Impulse, die helfen, über den Umgang mit sich und anderen nachzudenken, die tiefe Verbindung von achtsamer Kommunikation und Spiritualität zu entdecken und sensibler zu werden. Der Kurs findet an vier Mittwochen ab 28. September, jeweils von 19.30 bis 21.30 Uhr im Dekanatszentrum Kloster Gorheim in Sigmaringen statt. Die Kursleitung haben Dekanatsreferent und Kommunikationstrainer Frank Scheifers und die stellvertretende Schuldekanin Heidi Schleyer. Die Kursgebühr für alle vier Abende beträgt 20 Euro. Anmeldungen nimmt das Dekanatsbüro, Telefon 07571/749090 oder

E-Mail: info@dekanat-sigmaringen-messkirch.de bis spätestens 21. September entgegen. Infos zum Kursablauf gibt es im Internet: www.dekanat-sigmaringen-messkirch.de.

Fortsetzung von Seite 9

sicheren und zuverlässigen Umgang mit der Jagdwaffe. Verschiedene Schießübungen sind gesetzlich vorgeschrieben und müssen von den Jägern jährlich wiederholt werden. Ein Höhepunkt im Vereinsjahr der Badischen Jäger ist das Schießen um den Kreispokal, bei dem Mannschaften aus den fünf Hegeringen im Verein gegeneinander antreten. Die Jäger zeigen ihr Können mit der Büchse auf feststehende und bewegte Ziele und mit der Flinte auf Wurf-scheiben. Dieses Jahr traten insgesamt 29 Teilnehmer an. Der Hegering Pfullendorf erreichte mit 1016 Punkten den zweiten Platz.

VERANSTALTUNGEN

STÄDTISCHE VERANSTALTUNGEN

Samstag, 17. September,
10 – 12 Uhr
Marktplatz,
Neubürgerempfang

Städtische Rentner
Donnerstag, 15. September,
15 Uhr
Weinklausur Hißleiter,
Stammtisch

Spitalpflege

Täglich, 8 – 17 Uhr
Pfarrhofgasse 3,
Tagespflege für Pflege-
bedürftige

Kinder- und Jugendbüro

Donnerstags, 14.30 – 16 Uhr
Jugendhaus, Kids-Treff für
Grundschüler
Donnerstags, 16 – 21 Uhr
Jugendhaus,
Offener Treff für 12- bis
18-Jährige
Freitags, 13 – 15.30 Uhr
Sechslinden-Schule,
Koch- und Backgruppe
Freitags, 14.30 – 16 Uhr
Jugendhaus, Kids-Treff für
Grundschüler
Freitags, 16.30 – 22 Uhr
Jugendhaus, Offener Treff für
12- bis 18-Jährige
Montags, 16.30 – 19 Uhr
Jugendhaus, Offener Treff für
12- bis 18-Jährige
Dienstags, 16 – 19 Uhr
Jugendhaus,
Offener Treff für 12- bis
18-Jährige
Mittwochs, 14 – 16 Uhr
Jugendhaus, Fun & Action für
Fünft- bis Siebtklässler
Mittwochs, 16.30 bis 19 Uhr
Jugendhaus, Offener Treff für
12- bis 18-Jährige

Energieagentur

Donnerstag, 15. September,
14 – 18 Uhr Rathaus,
Energieberatung
Terminvereinbarung:
07552/251002

ÖFFNUNGSZEITEN

Waldfreibad

Ab 19. September
geschlossen
Bei schönem Wetter:
9 – 20 Uhr
Bei schlechtem Wetter:
9 – 11 Uhr, 16 – 19 Uhr
Mittwochs: ab 6.30 Uhr
Frühbadetag

Recyclinghof

Dienstags 10 – 13 Uhr
Mittwochs 14 – 18 Uhr
Donnerstags 16 – 19 Uhr
Freitags 14 – 18 Uhr
Samstags 9 – 13 Uhr

Stadtbücherei

Dienstags, 10 – 12.30 Uhr,
14 – 18 Uhr
Donnerstags, 10 – 12.30 Uhr,
14 – 18 Uhr
Freitags, 14 – 18 Uhr
Samstags, 10 – 12.30 Uhr
Tourist-Information
Montags – freitags, 9 – 12 Uhr,
14 – 17 Uhr

Fachbereich Forst

Forstrevier Pfullendorf (Stadt-
und Spitalwald)
Förster Dieter Manz, Te-
lefon 07552/5421, Fax
07552/409308, E-Mail: [frsu-
ed@web.de](mailto:frsu-ed@web.de)
Forstrevier Ostrach (Privat-
wald)
Förster Wolfgang Rich-
ter, Telefon 07585/1210, Fax
07585/934144, E-Mail: [wolf-
gang.richter@LRASIG.de](mailto:wolf-
gang.richter@LRASIG.de)



MÄRKTE

Pfullendorf:
Dienstags und samstags,
7 – 12 Uhr
Marktplatz, Wochenmarkt

Aach-Linz:
Donnerstags, 16 – 18.30 Uhr
Martinsplatz, Bauern- und
Wochenmarkt

FERIENREGION NÖRDLICHER BODENSEE

Freitag, 16. September,
10 Uhr
Pfullendorf: Marktplatz,
Historische Stadtführung
Info-Telefon: 07552/251131

Freitag, 16. September,
18 Uhr
Illmensee: Gasthaus
„Höchsten“, Berg in Flammen
Anmeldung:
07555/92100

Samstag, 17. September,
9 – 17 Uhr
Wald: Festwiese, Herbstmarkt
Info-Telefon: 07578/92160

Samstag, 17. September
Illmensee: Drei-Seen-Halle,
Mountainbike-Challenge
Infos: www.sv-illmensee.de

Sonntag, 18. September,
12 – 17 Uhr
Wilhelmsdorf: Wilhelmsdorfer
Wandertag mit verkaufsoffenem
Sonntag

Sonntag, 18. September
Pfullendorf: Haltestelle am
Stadtgarten, Radexpress Ober-
schwaben
Info-Telefon: 07552/251131

Sonntag, 18. September
Ostrach: Bahnhof, Geführte
Radtour durch das Ried

Sonntag, 18. September,
11 Uhr
Montag, 19. September,
16 Uhr Wald-Ruhestetten:
Schützenhaus, Herbstfest

Mittwoch, 21. September,
14 Uhr
Pfullendorf: Stadtgarten-

IHRE ADRESSE
FÜR
GESCHMACKVOLL
GESTALTETE
GRABDENKMALE

FRIEDHOFSTRASSE 9 · 88630 PFULLENDORF
TELEFON 0 75 52/85 57 · TELEFAX 0 75 52/88 72



Wasser ist Leben

Gesundheit: Heute haben
knapp zwei Drittel der Men-
schen Zugang zu sauberem
Trinkwasser. 1990 waren es
noch nicht einmal die Hälfte.

Brot Postbank Köln
für die Welt 500 500-500
BLZ 370 100 50

Quelle: UNDP-Bericht über die menschliche Entwicklung 1999

wenn's persönlich sein soll
Bestattungen
Hanssler

Tel.: 0 75 52 - 67 21

www.Bestattungen-Hanssler.de



Kirchplatz, 9
88630 Pfullendorf

Lindenstr. 20
88630 Denkingen

Tel.: 07552 - 67 21

Veranstaltungen

vorplatz, Mittwochswandern
Info-Telefon: 07552/251131

Gasthaus „Deutscher Kaiser“,
Stammtisch

VEREINE

VdK

Donnerstag, 15. September,
9 – 12 Uhr
Haus am Hechtbrunnen,
Rechtsberatung
Samstag, 17. September,
10 – 12 Uhr
Haus am Hechtbrunnen,
Sprechstunde der Soziallotsen
Dienstag, 20. September,
19 Uhr
Gasthaus „Mohren“, Stamm-
tisch

DAV

Freitags, 18 Uhr
Kletterturm im Tiefental,
Freies Klettern
Mittwochs, 17.30 Uhr
Kletterturm im Tiefental,
Klettern für Jugendliche
Sonntag, 18. September, 9 Uhr
Stadtgartenvorplatz, Wande-
rung

Netzwerk 50plus

Freitags + montags, 10 Uhr
Sportcenter Barz, Fit und
gesund für Frauen

Arbeitskreis Geschichte

Samstag, 17. September,
9.45 Uhr
Stadtgartenvorplatz, Exkursion

TSV Aach-Linz Volkssport

Samstag, 17. September, 10
Uhr
Sonntag, 18. September, 8 Uhr
Volkswandern in Ehing

Schwäbischer Albverein

Sonntag, 18. September, 9 Uhr
Stadtgartenvorplatz, Wande-
rung

Stadtwehr

Dienstag, 20. September,
17 Uhr Feuerwehrhaus, Aufbau
Schlachtfest

BLHV

Dienstag, 20. September,
9 – 11 Uhr
Gasthaus „Lamm“, Sprechtag

Traditionsverband

Dienstag, 20. September,
18 Uhr
Haus Linzgau, Stammtisch

Geberit-Rentner

Mittwoch, 21. September,
14 Uhr

Arbeitskreis Geschichte

Mittwoch, 21. September,
20 Uhr
Haus Linzgau,
Treffen

DLRG

Waldfreibad, montags
18 Uhr Jugendschwimmen I
19 Uhr Rettungsschwimmen

SCP Schach

Freitags, 19 Uhr
Haus Linzgau,
Jugendschach
Freitags, 20 Uhr
Haus Linzgau, Übungsabend
für Aktive

Akkordeonorchester Aach-Linz

Freitags, 18 Uhr,
Probe des Schülerorchesters
Freitags, 20 Uhr,
Probe des 1. Orchesters
Mittwochs, 20 Uhr,
Probe des Jugendorchesters

Bürgerhilfe-Verein

Mittwochs, 10 – 12 Uhr
Haus am Hechtbrunnen,
Sprechstunde

Schwarze Panter

Gruppenraum
Wölflinge: Freitags, 17 Uhr
Pfadfinder: Freitags, 17 Uhr
Ranger: Freitags, 18 Uhr

Tanzsportclub Calypso

Montags, 19 Uhr
Donnerstags, 20.15 Uhr
Bonhoeffer-Haus, Training
14-tägig donnerstags,
18.45 Uhr
Bonhoeffer-Haus,
Tanztreff für Junggebliebene

Stadtmusik

Montags, 17.30 – 18.15 Uhr
Orchestersaal,
Probe des Vororchesters
Montags, 18.30 – 19.45 Uhr
Orchestersaal, Probe des
Jugendblasorchesters
Dienstags, 20 – 22 Uhr
Freitags, 20 – 22 Uhr
Orchestersaal, Probe der
Stadtmusik

Chips & Flips

Dorfgemeinschaftshaus
Großstadelhofen
Dienstags
18.15 Uhr Probe der Juniors
20.15 Uhr Probe der
Erwachsenen

Rheuma-Arbeitskreis

Dienstags, 16 Uhr
Trockengymnastik,
Sechslindenschule
Freitags, 14.55 Uhr
Freitags, 15.45 Uhr
Freitags, 16.30 Uhr
Wassergymnastik, Schwimm-
bad Heiligenberg

Fanfarenzug Großstadel- hofen

Dorfgemeinschaftshaus
Freitags, 19.30 Uhr
Anfängerprobe
Freitags, 20.30 Uhr
Hauptprobe

EKE

Dienstags, 19.30 Uhr
Kolpinghaus, Folkloretanz mit
Johanna Vochazer

Gesangverein

Montags, 20 Uhr
Musikschule, Probe für Frauen
und Männer

Osteoporose-Gruppe

Mittwochs, 17.30 Uhr
Mittwochs, 18.30 Uhr
Sechslinden-Turnhalle,
Übungsstunde

Selbsthilfegruppe Morbus Bechterew

Donnerstag, 15. September,
18.30 Uhr
Hallenbad Heiligenberg,
Gymnastik

SHG für depressiv Erkrankte

Mittwochs, 19 Uhr
Krankenhaus (Raum 10),
Treffen

SONSTIGES

Tafelladen

Uttengasse 25
Mittwochs 15 – 16.30 Uhr
geöffnet
Freitags 15 – 16.30 Uhr
geöffnet

Weltladen

Am alten Spital 10
Öffnungszeiten:
montags – samstags
9 – 12 Uhr
montags – freitags 15 – 18 Uhr

Sozialstation St. Elisabeth

Überlinger Straße 1
Jeden Montag, Dienstag, Mitt-
woch, Donnerstag, Freitag und
Sonntag, 14 – 17 Uhr, Samstag
10 – 13 Uhr
Betreuungsgruppe

Kleiderlager

Martin-Schneller-Straße 14
Annahme: mittwochs,
9 – 11 Uhr
Ausgabe: mittwochs,
15 – 16.30 Uhr

Diakonisches Werk

Dienstags, mittwochs, freitags,
9 – 11 Uhr
Dienstags 15 – 17 Uhr
Melancthonweg 3, Sprech-
stunde

Abenteurgolf im Seepark

Werktags von 11 bis 19 Uhr
geöffnet
Samstag/Sonntag von 10 bis
20 Uhr geöffnet

Fußballgolf im Seepark

Werktags von 11 bis 19 Uhr
geöffnet
Samstag/Sonntag von 10 bis
20 Uhr geöffnet

Atelier Rudnik

Adolf-Kolping-Straße 11
Nach telefonischer Verein-
barung 07552/97100
Wortschatzinsel für Kinder

Haus Linzgau

Mittwochs, Kino-Tag

Elternschule

Mittwoch, 21. September,
17.30 Uhr
Krankenhaus,
Säuglingspflegekurs II
Hebamme Ruth Schwarz,
Telefon 07553/917333

Galerie „Grünes Haus“

Dienstags + donnerstags
von 16 bis 18 Uhr
geöffnet

Furtmühle

Samstags, 15 – 17 Uhr
Mühlencafé

Kleintierzoo Jägerhof

Dienstags bis sonntags von
1 bis 18 Uhr geöffnet
Montags geschlossen

Caritas-Sozialdienst

Donnerstag, 15. September,
9 – 12 Uhr
Sozialstation St. Elisabeth,
Sprechtag

Adventgemeinde

Samstag, 17. September,
19.30 Uhr
Gemeinderäume
(Sonnenrain 4),
Vortrag „Mehr Power
für Ihre Beziehung“

Sparkasse

Montag, 19. September, 18 Uhr
Piazza, Vorstellung des Projekts
„Wohnen am Stadtsee“

SPORT

KSV Taisersdorf Ringen

Ringerhalle Taisersdorf
Samstag, 17. September
17.15 Uhr: Taisersdorf III –
Hardt II
18.30 Uhr: Taisersdorf II –
Furtwangen II
20 Uhr: Taisersdorf I –
Hausen/Zell I

TVP Handball

Sporthalle am Jakobsweg
Samstag, 17. September
17.30 Uhr: Saisonstart mit
Mannschaftsvorstellung
20 Uhr: TVP Herren 1 – DJK
Singen

Nordic Walking

Dienstags, donnerstags, 18 Uhr
Treffpunkt beim Waldstadion

TVP Badminton

Sechslinden-Turnhalle
Dienstags, 20.15 Uhr,
Training Erwachsene
Freitags, 18.30 Uhr,
Training Jugendliche
Freitags, 20 Uhr,
Training Erwachsene

TVP Fit Mix

Montags, 19 Uhr
Härle-Turnhalle, Übungsstunde

TVP Turnen

Härle-Turnhalle
Montags: 16 Uhr,
Mutter-Vater-Kind
Dienstags: 16 Uhr,
Bambinis
Mittwochs: 16 Uhr,
Mädchen 7 bis 9 Jahre
Mittwochs: 17 Uhr,
Mädchen 4 bis 6 Jahre
Donnerstags: 17 Uhr,
Buben 4 bis 6 Jahre
Donnerstags: 18 Uhr,
Buben ab 7 Jahren
Donnerstags: 19.30 Uhr,
Gemischt ab 16 Jahre

TVP Judo

Sechslinden-Turnhalle
Dienstags, 16.30 Uhr
Training 6- bis 8-Jährige
Dienstags, 17.30 Uhr
Training 9- bis 13-Jährige
Dienstags, 19 Uhr
Training 14- bis 16-Jährige
Dienstags, 20.15 Uhr
Training Erwachsene

Veranstaltungen / Beratungen



Beim Neubürgerempfang am Samstag auf dem Marktplatz erhalten neu zugezogenen und schon länger in Pfullendorf und den Ortsteilen lebende Bürger viele Informationen über die Angebote in der Stadt. Foto: Anthia Schmitt

TVP Fitness ab 45
Mittwochs, 18 Uhr,
Härle-Turnhalle

TVP Rope Skipping
Härle-Turnhalle
Dienstags: 18 Uhr,
Anfänger ab 8 Jahren
Dienstags: 19 Uhr,
Fortgeschrittene
Dienstag, 23. Februar,
18 + 19 Uhr
Schnuppertag

TVP Aerobic
Mittwochs, 19 Uhr,
Härle-Turnhalle
Freitags, 18.30 Uhr,
Härle-Turnhalle

TVP Lauftreff/Nordic Walking
Dienstags, 18.30 Uhr
Freitags, 18.30 Uhr
Waldstadion, Treffen

TVP Aikido
Freitags + mittwochs, 20 Uhr
Sonntags, 10.30 Uhr
Sechslinden-Turnhalle,
Training für Erwachsene
Sonntags, 9.30 Uhr
Sechslinden-Turnhalle,
Training für Kinder

TVP Herzsportgruppe
Dienstags, 16.45 Uhr
Sechslinden-Turnhalle,
Übungsgruppe

Dienstags, 17.45 Uhr
Sechslinden-Turnhalle,
Trainingsgruppe

TSV Aach-Linz
Montags, 9.30 Uhr
Blumenstraße 18,
Nordic Walking

DRK Seniorengymnastik
Aach-Linz: Mittwochs, 16 Uhr,
Gymnastikraum in der Schloss-
garten-Halle
Pfullendorf: Montags,
16.30 Uhr, Gymnastikraum der
Kasimir-Walchner-Schule

Boxclub Pfullendorf
Montags, mittwochs, freitags,
18 Uhr
Sechslinden-Turnhalle,
Training

TSV Aach-Linz Tischtennis
Dienstags, 19 Uhr
Schlossgarten-Halle, Training
für Erwachsene
Donnerstags, 18.30 Uhr
Schlossgarten-Halle, Training
für Jugendliche und
Erwachsene

Reha-Sport
Dienstags, 18 Uhr
Sechslinden-Turnhalle,
Übungsstunde
Donnerstags, 18 Uhr
Krankenhaus,
Übungsstunde

Rudern
Mittwochs, 18 Uhr
Physiotherapie Weiler,
Training des Ruderclubs

BERATUNGEN

Hier gibt's Rat und Hilfe

Schwangerschaftsberatung
Donum Vitae, Sigmaringen,
Bahnhofstraße 3
Öffnungszeiten: täglich
9 – 12 Uhr und mittwochs
15 – 18 Uhr

**Ehe-, Familien- und Lebens-
beratung**
Psychologische Beratung
Klosterpassage/Hauptstraße 30
Terminvereinbarung:
07571/5787
Dienstag, Mittwoch 9 -12 Uhr,
Montag, Mittwoch, Donnerstag
14 – 16 Uhr

**Diakonisches Werk
Pfullendorf**
Melanchthonweg 3
(Bonhoeffer-Haus)
Ehe-, Familien- und Lebensbe-
ratung mit integrierter Schuld-

nerberatung, Sozialberatung,
Schwangerschaftskonfliktbera-
tung, Clubarbeit mit psychisch
Kranken, Vermittlung von Mut-
ter-Kind-Kuren und Mütter-
kuren.
Sprechzeiten: Dienstag, Mitt-
woch, Freitag 9 – 12 Uhr,
Dienstag 15 – 17 Uhr oder
nach Vereinbarung,
Telefon 07552/5622

Club Backhäusle
Kontaktclub für psychisch
Kranke und seelisch Belastete.
Treff: 14-tägig mittwochs ab
17.30 Uhr im alten Backhaus
beim Pflegeheim. Kontakt: Juli-
ane Klaus, Telefon 07552/5622

**Selbsthilfegruppe für
Alkoholabhängige und
Angehörige**
Treff: jeden Freitag ab 20 Uhr
im Backhäusle beim Pflege-
heim
Kontakt: Hubert Eberle,
Telefon 07585/9358054,
Rolf Back 07576/674

**Selbsthilfegruppe „Alkohol
und Führerschein“**
Treff: jeden Dienstag um 19
Uhr im AWO-Heim (Alte Post-
gasse 1/1)
Kontakt: Walter Schramm,
Telefon 07552/7277

Suchtberatung
Außenstelle der Psychosozialen
Beratungsstelle Sigmaringen
im Bonhoeffer-Haus
(Melanchthonweg 3), dienstags
14 – 18 Uhr, donnerstags
8.30 – 12 Uhr. Termine
nach Vereinbarung, Telefon
07571/4188.

**Psychologische Beratungs-
stelle für Eltern, Kinder und
Jugendliche**
Caritasverband Sigmaringen,
Außenstelle Pfullendorf, Me-
lanchthonweg 3 (Bonhoeffer-
Haus), Termine nach Ver-
einbarung,
Telefon 07552/408788

Caritas-Sozialdienst
Beratung bei persönlichen, so-
zialen und sozialhilferechtl-
ichen Problemen,
Außenberatung in Pfullendorf,
Terminvereinbarung
unter Telefon 07575/925413

oder 0172/6328464.

**Caritas-Beratungsstelle
für ältere Menschen und
pflegende Angehörige**
Termine nach Vereinbarung,
auch Hausbesuche
Telefon 07571/730133

**Begegnungsstätte für
psychisch kranke Menschen**
Offenes Tagesangebot für
Menschen aus dem gan-
zen Landkreis, Konviktstra-
ße 19, Sigmaringen, Telefon
07571/730170.
Öffnungszeiten: montags bis
freitags von 8.30 Uhr bis
16.30 Uhr

Beratung HIV/AIDS
und andere sexuell übertrag-
bare Krankheiten
Donnerstags, 15 – 18 Uhr im
Landratsamt
Kontakttelefon: 07571/1026415

Initiative Regenbogen
Gesprächskreis für Frauen und
Eltern, die vor, während oder
kurz nach der Geburt ein Kind
verloren haben
Kontakt: Bernadette Möhrle,
Telefon 07552/91268

Deutsche Herzstiftung
Verein zur Aufklärung über
Vorbeugung und Behandlung
von Herz- und Kreislauferkran-
kungen, Kogenäcker 54
Ansprechpartner: Gerlinde
Vollmer, Telefon 07552/935256

Dorfhelferinnen-Station
Familienhilfe bei Krankheit,
Schwangerschaft und
Krankenhausaufenthalt
Ansprechpartner:
Einsatzleiterin Stefanie Eul,
Telefon (über die Sozialstation)
07552/1212

**Pflegestützpunkt Landkreis
Sigmaringen**
Beratung für hilfe- und
pflegebedürftige Menschen
und deren Angehörige
Öffnungszeiten: Montags bis
donnerstags von 9.30 bis
11.30 Uhr, donnerstags von
16 bis 17 Uhr.
Kontakt: Telefon
07572/7137368,
E-Mail: pflegestuetzpunkt@
lrasig.de

Anzeigenschluss
immer freitags
um 12.00 Uhr.

Schwarzes Brett

Immobilienmarkt



Kapitalanleger sucht Eigentums-wohnung in guter Lage, bevorzugt mit Hausmeisterservice & Aufzug.

Suchen gepflegtes Wohnhaus zum Kauf, min. 120 m² Wohnfläche, Terrasse und kl. Gartengrundstück im Raum **Pfullendorf**.

Rufen Sie uns unverbindlich an !

88515 Langenenslingen • www.biv.de • Tel 07376 960-0

Im Alter zurück in die Heimat: Von München zurück aufs Land! Wohnhaus in ruhiger Lage für allein stehende Dame gesucht. Preis je nach Zustand bis EUR 300.000. Rufen Sie uns bitte an!

Unsere Angebote finden Sie im Internet unter: www.krall-immobilien.de
Adolf Krall Immobilien GmbH
 Vermittlung-Verwaltung-Bewertung
07578/932-550
www.krall-immobilien.de

KARL HANSSLER



- Schreinerei
- Innenausbau

Lindenstraße 20
 88630 Denkingen
 Tel. 0 75 52/67 21
 Fax 0 75 52/70 82

Bau- und Möbelschreinerei

Innenausbau - Trockenbau - Zimmertüren
 Haustüren - Holz- und Kunststofffenster
 Renovierung schlüsselfertig
 Parkett - Laminatböden - Glasreparaturen

www.schreinerei-hanssler.de

BOSCH IMMOBILIENVERWALTUNGEN

Wir verwalten Ihre Wohnanlage in Pfullendorf zuverlässig und kompetent.

Am Schweizersbild 12 · 88630 Pfullendorf · Tel. 0 75 52/65 75 · Fax 93 67 76

Unterricht

Stellenangebote

Gitarre / Trommel
Unterricht in Aach-Linz
Tel. 0 75 57/92 87 25

Suche Reinigungsfrau
 alle 2 Wochen/ 4 Stunden
 Tel. 07552/1574 (Aach-Linz)

Spinnen Sie mit

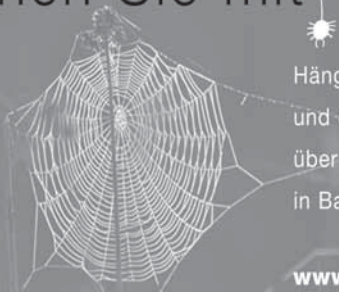

Hängen Sie sich ins Netz und erfahren Sie mehr über den Naturschutz in Baden-Württemberg

www.nabu-bw.de

Spendenkonto
 Landesbank Baden-Württemberg
 Nr. 8 100 438, BLZ 600 501 01



NABU Baden-Württemberg
 Tübinger Str. 15, 70178 Stuttgart

Impressum

Herausgeber: Stadt Pfullendorf, 88630 Pfullendorf, Kirchplatz 1. Verantwortlich für die amtlichen Nachrichten der Stadt: Bürgermeister Thomas Kugler, Verantwortlich für den übrigen Inhalt, Verteilung und Anzeigenteil: Günther Müller, Schwäbische Zeitung, Am Alten Spital 12, 88630 Pfullendorf, Tel. 07552/922861, Fax 0751/2955998399, Redaktion: Anthia Schmitt (stt), SZ-Geschäftsstelle in Pfullendorf, Am Alten Spital 12, 88630 Pfullendorf, Tel. 07552/92286-7, Fax 0751-2955998399, E-Mail: pfullendorf.aktuell@schwaebische.de. Die Redaktion behält sich vor, eingereichte Manuskripte zu kürzen. Namentlich gekennzeichnete Beiträge sind nicht in jedem Fall mit der Meinung der Redaktion identisch.

Anzeigen: Annahme und Beratung in der SZ-Geschäftsstelle in Pfullendorf, Am Alten Spital 12, 88630 Pfullendorf, Günther Kolb, Tel. 07552/922867, Fax 0751/2955998399, E-Mail: g.kolb@schwaebische.de. Erscheint i. d. R. wöchentlich. Anzeigenschluss: Freitag 12 Uhr. Redaktionsschluss: Freitag 16 Uhr. Auflage: 5.700 Exemplare. Es gilt die Anzeigenpreisliste Nr. 22 vom 1. Januar 2016 mit den Allgemeinen Geschäftsbedingungen. Druck: Druckhaus Ulm-Oberschwaben, Weingarten. Alle Rechte vorbehalten: Nachdruck von Texten, Bildern oder Logos, auch auszugsweise sowie jede Art von mechanischer, fotomechanischer oder elektronischer Wiedergabe ist untersagt. Pfullendorf aktuell wird auf 100% Recyclingpapier gedruckt.



**Gesucht.
 Gefunden.
 Südfinder.**

suedfinder.de



Südfinder



Samstag, 17.09.2016 - Stadthalle Pfullendorf

17.30 Uhr Saisonöffnung mit Vorstellung der Mannschaften

20.00 Uhr TV Pfullendorf Herren (Landesliga) - DJK Singen **DERBYTIME!**



Know how in Metall



**SCHLOSSEREI
JÜRGEN STETZA**

Geländer · Terrassen · Überdachungen · Treppen · Tore

Schlosserei Jürgen Stetza
Ohnrastraße 11
72336 Balingen-Frommern
Büro: Frischlinstraße 15/1
72336 Balingen-Erzingen

Telefon 07433 9974045
Telefax 07433 9974046
Mobil 0173 8957890
info@schlosserei-stetza.de
www.schlosserei-stetza.de

KFZ-Angebote



**SEAT GEBRAUCHTWAGEN.
MEHR NEUWAGEN ALS SIE
DENKEN!**

SEAT MII REF. 44KW (60 PS)
Komb. (l/100 Km) 4,5; CO2 105
(g/Km), EZ: 3/16, 50 Km,
Klima, SL, Sound, 4 AB, ESP
8.990,00 €

SEAT ALTEA XL 2.0TDI STYLE
103KW (140 PS) EZ: 7/2008
149.521 Km, Audio CD, SL,
NS, ESP, ZV, 6 AB, Klima, 5-tür.,
EPH, FH el., GRA, Bordcomp.
8.690,00 €

SEAT LEON 1.4 TSI FR 92KW
(125 PS) EZ: 11/2012
22.373 Km, Audio CD, SL, NS,
ESP, ZV, 6 AB, Klima, 5-tür.,
EPH, FH el., GRA, Bordcomp.
14.990,00 €

TECHNOLOGY TO ENJOY

**IHRE SEAT [SELECTION]
VORTEILE***

- / GEBRAUCHTWAGENGARANTIE
- / FLEXIBLE FINANZIERUNG/
LEASING
- / KFZ-VERSICHERUNG
- / RÜCKKAUFOPTION
- / 110-PUNKTE-QUALITÄTS-CHECK
- / SOFORTIGE PROBEFAHRT
- / INZAHLUNGNAHME
- / UMTAUSCHRECHT

SEAT [SELECTION]

*Nähere Informationen erhalten
Sie bei Ihrem SEAT [SELECTION]
Partner

AUTO-RESTLE GMBH

Malaienstr. 1
88630 Pfullendorf-Denklingen
Telefon 07552 - 400060
www.auto-restle.de

Wasser ist Leben

Gesundheit: Heute haben
knapp zwei Drittel der Men-
schen Zugang zu sauberem
Trinkwasser. 1990 waren es
noch nicht einmal die Hälfte.

**Brot
für die Welt**

Postbank Köln
500 500-500
BLZ 370 100 50

Quelle: UNDP-Bericht über die menschliche Entwicklung 1999

Dieses Wochenende große Garagentor-Ausstellung!
Hausmesse für Tore & Antriebe

Freitag, 16. September von 10:00-17:00 Uhr
Samstag, 17. September von 10:00-17:00 Uhr

- Messepreise für Neutore und kostenlose Fachberatung
- Sonderangebote bei Lager- & Ausstellungstoren



Kipptorstraße 1-3
88630 Pfullendorf / Aach-Linz
Tel. 07552 2602-0
www.pfullendorfer.de



Gesucht.
Gefunden.
Südfinder.

südfinder.de

IMMO

Das Handwerkerhaus auf Ihrem Grundstück

sicher-seriös-solide
Ein Angebot
der Immobilienperle

Einfamilienhaus
Grundfläche: 116,15
Massivbauweise
mit Bodenplatte

Gastherme mit Solar KfW 70
Schlüsselfertig: 250 000 €
Ausbauhaus: 101 000 €

Kontakt: info@immobilienperle.de Tel. 07552 9357283



**Besuchen Sie uns auf der Seepark-Schau
in Pfullendorf am 24./25. September**



**Einbruchschutz
Weiss**

für ein sicheres Zuhause

www.einbruchschutz-weiss.de, Tel.: (0 75 74) 92 14 64
Gammertingen - Feldhausen

**Für Ihre Immobilie
sicher nur das Beste**



**Ob Kauf oder Verkauf:
immer die 1. Wahl
unter den
Immobilienpezialisten**

Tel. 07552 4610 oder
07551 69740

Immobilien Reisky
Hauptstraße 37, Pfullendorf



Gesucht.
Gefunden.
Südfinder.

südfinder.de

**Südfinder
IMMO**

Ihr Ansprechpartner für



**Mediaberater
Günther Kolb**



Schwäbische Zeitung, Am Alten Spital 12, 88630 Pfullendorf
Telefon 07552 - 922 86-7 · Telefax 0751 - 2955 998399
Mobil 0172 - 8 54 04 02 · Anzeigenschluss: freitags 12.00 Uhr
E-Mail: g.kolb@schwaebische.de



Werde unser Fan!



dil



off



rom

www.facebook.com/
schwaebische.de



www.elektro-kees.de

Otterswanger Str. 5/1 • 88630 Pfullendorf
Telefon (0 75 52) 77 23 • Fax 50 47
info@elektro-kees.de

Tanzen in Pfullendorf

JETZT ANMELDEN UNTER WWW.TANZSCHULTZ.DE



KINDERTANZ ab 5 J.	Di. 27.09.	16.00
SCHÜLER	Di. 27.09.	17.00
(EHE-)PAARE 1	Di. 27.09.	18.00
(EHE-)PAARE 2	Di. 27.09.	19.00
(EHE-)PAARE 3	Di. 27.09.	18.00
TANZKREIS	Di. 27.09.	20.00

HOCHZEITSKURS	Di. 27.09.	18.00
HIPHOP	Di. 27.09.	16.00
SALSA	Di. 27.09.	21.00
DISCOFOX	Di. 27.09.	21.00
TANGO ARGENTINO	Di. 27.09.	21.00
BOOGIE	Di. 27.09.	21.00

Die Kurse finden im Bonhoefferhaus statt.

Weitere Kurse finden Sie unter: www.tanzschultz.de

ADTV TANZSCHULTZ

ADTV TANZSCHULE SCHULTZ | DONAUSR. 13 | 88046 FN | TEL. 07541-56056

JOB

Kassenpersonal

für kurzfristige Beschäftigung gesucht



Die Werkstätte gGmbH sucht für die Seepark-Golfanlagen in Pfullendorf Kassenpersonal für den Zeitraum von Mitte September bis Anfang November.

Informationen bei Manuela Löscher, Tel. 07552/92 81 302.

Bewerbungen bitte schriftlich an die Werkstätte gGmbH, Im Goldäcker 16, 88630 Pfullendorf

WIR BRAUCHEN VERSTÄRKUNG

ab sofort oder nach Vereinbarung suchen wir
EXAM. GESUNDHEITS- UND KRANKENPFLEGER/IN
EXAM. ALTENPFLEGER/-INNEN
(Deputate je nach Ihren Wünschen)

Haben wir Ihr Interesse geweckt, dann freuen wir uns auf Ihre aussagekräftige Bewerbung. Weitere Auskünfte erhalten Sie gerne von unserer Pflegedienstleiterin Frau Eul, oder Sie besuchen uns im Internet unter: www.sozialstation-pfullendorf.de



Sozialstation
St. Elisabeth
Pfullendorf-Ostrach-Wald

... weiterhin suchen wir
EXAM. FACHKRÄFTE
als Aushilfen im Rahmen
GERINGFÜGIGEN
BESCHÄFTIGUNGEN

Tel.: (07552) 1212
Überlinger Str. 1
88630 Pfullendorf

HERZLICH WILLKOMMEN IM



MENGENER STR. 1/1 PFULLENDORF
www.kuechenhaus-pfullendorf.de

Wertstoffhof Containerservice in Aach-Linz

Annahme von:
Sperrmüll
Bauschutt
Kartongabe und Papier
Holz
Schrott



Öffnungszeiten:

Mo, Mi, Fr
14.00 – 18.00 Uhr
Di, Do
9.00 – 12.00 Uhr
Samstag
9.00 – 16.00 Uhr

J+P Nufer GbR
Tel. 07552/929408
Fax 07552/929409



- individueller Möbelbau
- Objekteinrichtungen
- Fenster + Türen
- Terrassendächer

Schreinerei Stecher
Malaienstraße 18
88630 Pfullendorf

Tel. 0 75 52 / 61 60
Fax 0 75 52 / 10 92
schreinerei-stecher.de



Mengener Str. 1/2
88630 Pfullendorf
Tel. 0 7552 – 40 90 68

Schreinerei LANG

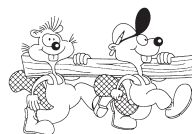

Blumenstraße 7
88630 Pfullendorf/Aach-Linz
Telefon: 07552/8656 • Fax: 07552/4157

Möbel
Haustüren
Innenausbau
Renovierungen
Holz- und
Kunststoff-Fenster



Vinylboden

AKTIONSPREIS: 28,50/m²

Wir halten bis zu 120 Vinylmuster für Sie bereit!

Aug. Nothhelfer e.K.
Holzfachhandel/
mod. Baustoffe
Hardtring 16
78333 Stockach
www.nothhelfer.de

Tapeten

in vielen Mustern und Farben
für ein individuelles Ambiente.



Malerwerkstätte -
Raumgestaltung GmbH
Fachmarkt
Sigmaringer Str. 25
88630 Pfullendorf
Fon 07552 922830
www.malerjacob.de

Gesucht.
Gefunden.
Südfinder.

suedfinder.de

**Südfinder
HANDWERK**

Juniorabo
bestellen und
50%
sparen!

Hänschen klein geht allein...
in die eigenen vier Wände hinein.

Aber nicht ohne ein Abo seiner Heimatzeitung!
Dieses Angebot gibt es jetzt bis zum Alter von 25 Jahren,
zusätzlich zum Vollabo der Eltern zum halben Preis.

Infos unter: schwabische.de/juniorabo oder
Telefon 0751 2955-5555 (Mo-Fr von 7 bis 18 Uhr, Sa von 8 bis 12 Uhr).



Ein Angebot von:
Schwabische Zeitung
Lindauer Zeitung
Gränzbote
Heuberger Bote
Trossinger Zeitung
Ipf- und Jagst-Zeitung
Aalener Nachrichten