PFULLENDORF aktuell

Ausgabe KW 09 / 2016 Jahrgang 25 Mittwoch, 02.03.2016

Amtliches Mitteilungsblatt der Stadt Pfullendorf und ihrer Stadtteile
Aach-Linz, Denkingen, Gaisweiler, Großstadelhofen, Mottschieß, Otterswang, Zell a. A.

Mit einer Laudatio von Bürgermeister Thomas Kugler (links) und einem Bild hat der Gemeinderat Willi Römpp, den Geschäftsführer der SRH Kliniken, in den Ruhestand verabschiedet. *Foto: Anthia Schmitt*

Gemeinderat verabschiedet Willi Römpp

Pfullendorf/stt – Willi Römpp, Geschäftsführer der SRH Kliniken im Landkreis tritt seinen wohlverdienten Ruhestand an. In der Gemeinderatssitzung am vergangenen Donnerstag wurde Römpp mit vielen Worten des Respekts und des Bedauerns verabschiedet.

Nach der Verabschiedung auf Kreisebene ist Willi Römpp am Donnerstag letztmals in seiner beruflichen Laufbahn nach Pfullendorf gekommen. Der Geschäftsführer der SRH Kliniken, der 1976 zum Krankenhaus Sigmaringen kam und in den letzten acht Jahren die Aufgaben des Geschäftsführers wahrnahm, war in dieser Funktion auch für das ehemals selbständige Krankenhaus in Pfullendorf zuständig. Ein Haus, für dessen besondere Belange Römpp immer ein offenes Ohr hatte. „Danke für das, was Sie für uns getan haben, danke fürs Krankenhaus Pfullendorf," fand Bürgermeister Thomas Kugler deshalb nur Worte der Superlative für den scheidenden Geschäftsführer. „Wir sind immer gut gefahren mit Ihnen", sagte Kugler. Und: „Sie haben die Bedeutung des Klinikstandorts Pfullendorf erkannt, wir haben uns bei Ihnen gut aufgehoben gefühlt." Römpp habe „seinen Laden aus dem Effeff gekannt", jede Schraube in jedem Haus, sagte Kugler weiter. Für Neuerungen sei er jederzeit offen gewesen und habe über all die Jahre Strukturveränderungen im Krankenhaus Pfullendorf mitgetragen. „Es zeichnet Sie aus, dass das Krankenhaus Pfullendorf Ihr Krankenhaus war", sagte Kugler: „Es war klasse mit Ihnen."

Als Abschiedsgeschenk gab's von der Stadt Pfullendorf ein „Hühner"-Bild des Cartoonisten Peter Gaymann und den nicht enden wollenden Applaus des Gemeinderats.

Fortsetzung auf Seite 2

BÜRGERSERVICE

■ Abfuhr Restmüll
Freitag, 4. März
RM 2 + 3 + 7 = Kernstadt, südlich der Bahnlinie, östlich der Gartenstraße, Sonnenrain/Kogenäcker, Hesselbühl
Montag, 7. März
RM 4 + 5 = Ortsteile
Dienstag, 8. März
RM 1 + 6 = Kernstadt, nördlich der Bahnlinie, östlich der Martin-Schneller-Straße, nördlich der Friedhofstraße

Öffnungszeiten

■ Bürgerzentrum und KFZ-Zulassungsstelle
Bürgerzentrum und KFZ-Zulassungsstelle
Montags, dienstags, mittwochs, freitags 8 – 16 Uhr
Donnerstags 8 – 18 Uhr
Samstags 9 – 12 Uhr

■ Rathaus
Montags – freitags 8 – 12 Uhr
Dienstags 14 – 16 Uhr
Donnerstags 14 – 18 Uhr

■ Hallenbad
Montags 16 – 18 Uhr
(nur Frauen)
Dienstags 16 – 18 Uhr
Mittwochs 17 – 21 Uhr
(ab 19.30 Uhr nur Erwachsene)
Samstags 14 – 17 Uhr
Sonntags 9 – 12 Uhr

■ Seepark Linzgau
Täglich 9 – 20 Uhr

Reformhaus
Die GANZE KRAFT der Pflanze
Bei Husten und Bronchitis:
bio
Schoenenberger naturreiner Heilpflanzensaft
Thymian
• löst zähflüssigen Schleim
Frisch gepresst ohne Zusätze volles Wirkspektrum
Schoenenberger naturreiner Heilpflanzensaft Thymian: Zur Besserung der Beschwerden bei Erkältungskrankheiten der Atemwege mit zähflüssigem Schleim und zur Besserung der Beschwerden bei akuter Bronchitis.
Zu Risiken und Nebenwirkungen lesen Sie die Packungsbeilage und fragen Sie Ihren Arzt oder Apotheker.
Anna Kratzert
Am Alten Spital 5, 88630 Pfullendorf,
Telefon 07552 7745

Rasen-seminar
am 17. März
um 18 Uhr
Die Baumschule in Ihrer Nähe:
Hauptstraße 4a
88696 Owingen
Tel. 07551 60132
LINZGAU BAUMSCHULE

Stadtnachrichten

Bei der Volkshochschule hat ein neuer Integrationskurs begonnen. *Foto: Stadt*

STADTNACHRICHTEN

Straßenbau

Kolpingstraße gesperrt

Pfullendorf/hsg - Die Stadt Pfullendorf erneuert in der Adolf–Kolping-Straße die öffentliche Kanalisation und die Wasserversorgungsleitung. Diese Bauarbeiten teilen sich in zwei Bauabschnitte auf. Dazu muss die Adolf-Kolping-Straße in der Zeit vom 29. Februar 2016 bis voraussichtlich Ende August 2016 für den Verkehr gesperrt werden. Im ersten Bauabschnitt wird im Bereich zwischen Überlinger Straße und Härleschule gearbeitet, der zweite Bauabschnitt erstreckt sich von der Härleschule bis zur Kreuzung Martin–Schneller–Straße. Der Verkehr aus Richtung Bahnhofskreisel wird für die gesamte Bauzeit über die Überlinger Straße – Otterswanger Straße – Umgehungsstraße (L 194) – Mengener Straße – Martin-Schneller-Straße umgeleitet, ebenso die Gegenrichtung in umgekehrter Reihenfolge. Die Bushaltestelle in der Überlinger Straße kann von den Schulbussen weiterhin angefahren werden. Im Kreuzungsbereich Überlinger Straße/ Bahnhofstraße kommt es in der ersten Bauphase vom Baubeginn an für einen begrenzten Zeitraum von etwa zwei Wochen zu Einschränkungen: Der Verkehr auf der Überlinger Straße in Richtung Bahnhofstraße wird gesperrt und über die Paul–Heilig–Straße umgeleitet, die Zufahrt zum Parkdeck Schulstraße ist jedoch möglich. Die untere Hauptstraße kann nur von der Bahnhofstraße her angefahren werden. Die Verkehrsteilnehmer und die Anwohner werden um Verständnis für die anstehenden Bauarbeiten und die sich daraus ergebenden Beeinträchtigungen gebeten. Nach Abschluss der Kanal– und Straßenbauarbeiten in der Adolf-Kolping-Straße wird innerhalb des unmittelbar folgenden dritten Bauabschnittes im Herbst der Kanal in der Martin-Schneller-Straße bis zur Einfahrt in die Straße „Bei Maria Schray„ erneuert werden.

VHS

Neuer Integrationskurs

Pfullendorf/hsg - Hochmotiviert haben 25 Ausländer den neuen Integrationskurs Deutsch an der Volkshochschule Pfullendorf begonnen. Sie wurden am ersten Unterrichtstag von der Leiterin der VHS, Hermine Reiter, und der Dozentin Gerda Muche herzlich begrüßt und in die Unterrichtsformalitäten eingeführt. Bei einer kleinen Vorstellungsrunde konnten sich die Kursteilnehmer kennenlernen. Damit beginnt ein neuer Lebensabschnitt für die 18 syrischen, zwei italienischen, einen ukrainischen, einen slowenischen, einen marokkanischen, einen serbischen und einen griechischen Kursteilnehmer. Sehnsüchtig hatten sie alle auf diesen Augenblick gewartet. Durch die Vielfältigkeit der Nationen ist während der Pausen immer ein munteres Sprachgewirr zu hören. Denn die deutsche Sprache, mit der sich alle untereinander verständigen, ist jetzt noch sehr bruchstückhaft, wird aber später immer fließender.
An der VHS-Pfullendorf läuft bereits seit November 2015 ein Integrationskurs Deutsch für Berufstätige am Samstag. Aufgrund der großen Nachfrage startet Anfang März ein weiterer Integrationskurs mit der maximalen Teilnehmerzahl. Diese Integrationskurse werden über das Bundesamt für Migration und Flüchtlinge gefördert. Der Kursanbieter muss über ein aufwendiges Verfahren durch das Bundesamt anerkannt werden und die unterrichtenden Dozenten müssen eine besondere Ausbildung haben. Ferner muss der Unterrichtsraum durch das Bundesamt anerkannt sein. An vier Vormittagen pro Woche lernen die Teilnehmer die deutsche Sprache, aber auch die Kultur Deutschlands kennen. Die Kurse dauern 660 Unterrichtseinheiten à 45 Minuten. Den Abschluss dieser Kurse bildet die DTZ-Prüfung, der Deutsch-Test für Zuwanderer auf dem Niveau B1. Die VHS-Pfullendorf ist anerkanntes Prüfzentrum für Sprachprüfungen für Sprachzertifikate. Anmeldungen und Informationen sind nur nach vorheriger Terminvereinbarung unter Telefon 07552/25-1130 in der Geschäftsstelle der VHS-Pfullendorf, Kirchplatz 11 (Montag, Dienstag und Donnerstag von 9 bis 12 Uhr) möglich.

Ortschaftsrat Zell

Gelungener Blumenkaffee

Zell/pa - Auch in diesem Jahr lud der Ortschaftsrat Zell am Andelsbach die Frauen der Ortsteile Zell und Schwäblishausen sowie der Gehöfte am Andelsbach zu Kaffee und Kuchen ins Dorfgemeinschaftshaus ein. Nach einem Sektempfang begrüßte Ortsvorsteher Matthias Längle die Gäste und bedankte sich bei den Frauen, die durch Blumen und sonstige Gartengestaltung zum ansprechenden Ortsbild beitragen. Bürgermeister Thomas Kugler, der, wie auch Pfarrer Felix Kreuzberger, der Einladung ins Zeller Dorfgemeinschaftshaus gefolgt war, bedankte sich in seiner Ansprache ebenfalls bei den Frauen und unterstrich seine Verbundenheit zu den Ortsteilen. Anschließend ließen sich die Gäste die selbstgebackenen Torten schmecken und erlebten einen gemütlichen Nachmittag mit vielen netten Gesprächen.

Ordnungsamt

Räumpflicht bei Schnee und Eis

Pfullendorf/hsg – Das Ordnungsamt erinnert daran, dass, wer nicht räumt, bei Unfällen haftet und mit einer Geldbuße belegt werden kann. Die Straßenanlieger müssen auf den Gehwegen vor ihren Häusern und Wohnungen Schnee räumen und streuen. Gibt es

Der Ortschaftsrat Zell bedankte sich auch in diesem Jahr bei den Frauen aus Zell und Schwäblishausen mit einem Blumenkaffee für den Blumenschmuck in den beiden Ortsteilen. *Foto: Ortschaftsrat*

Stadtnachrichten

Städtische Kindergärten

Anmeldung für das Kindergartenjahr 2016/2017

Die Stadtverwaltung Pfullendorf bittet die Erziehungsberechtigten darum, alle Kinder, die zwischen dem 1. August 2013 und dem 31. Juli 2014 geboren sind und im Laufe des nächsten Kindergartenjahrs drei Jahre alt werden oder bereits vor Vollendung des dritten Lebensjahrs einen Betreuungsplatz benötigen, bis zum 18. März 2016 in den Kindergärten anzumelden.

Die Eltern werden gebeten, zur Anmeldung direkt mit der Leiterin der entsprechenden Einrichtung einen Termin zu vereinbaren.

Kindergarten „Ober Tor", Friedhofstraße
Leiterin: Ulrike Götz, Telefon 07552/25-1340
Öffnungszeiten: Regelgruppe montags bis freitags: 7.15 bis 12.30 Uhr;
dienstags und donnerstags, 14 bis 16.30 Uhr
Verlängerte Öffnungszeiten: Montags bis freitags, 7.30 bis 13.30 Uhr
Krippe (unter 3 Jahren): Montags bis freitags, 7.30 bis 13.30 Uhr

Familienzentrum am Neidling, Neidlingstraße 39/2
Leiterin: Theresia Michelberger, Telefon 07552/7516
Öffnungszeiten:
Verlängerte Öffnungszeiten: Montags bis freitags, 7 bis 13 U
Ganztags: Montags bis freitags, 7 bis 18 Uhr
Krippe (unter 3 Jahren): Montags bis freitags, 7 bis 13 Uhr
Alle Betreuungsformen sind mit Mittagessen möglich.

Tagesstätte „Am Stadtgarten", Am Stadtgarten 13
Leiterin: Stefanie Seminara, Telefon 07552/4337
Öffnungszeiten:
Ganztags: Montags bis freitags, 7 bis 17 Uhr
Verlängerte Öffnungszeiten: Montags bis freitags, 7 bis 13 Uhr
Verlängerte Öffnungszeiten: Montags bis freitags, 7 bis 14 Uhr
Hortbetreuung für Grundschüler
Alle Betreuungsformen sind mit Mittagessen möglich.

Kindergarten „St. Johann" Denkingen, Linzgaustraße 15
Leiterin: Ute Uhlig, Telefon 07552/6616
Öffnungszeiten:
Verlängerte Öffnungszeiten: Montags bis freitags, 7.30 bis 13.30 Uhr
Betreuung von Kindern ab zwei Jahren. Mittagessen möglich.

Montessori-Kinderhaus Aach-Linz, Oberdorfstraße 9
Leiterin: Marlies Steffan, Telefon 07552/9355868
Öffnungszeiten:
Verlängerte Öffnungszeiten: Montags bis freitags, 7 bis 13 Uhr
Mittagessen möglich

Weitere Informationen zu den städtischen Kindergärten gibt es auf der Homepage: www.pfullendorf.de unter Familie/Bildung.

keinen Gehweg, so muss der Schnee beidseitig am Rand der Verkehrsfläche auf einer Breite von 1,50 Meter weggeschoben werden. Daraus ergibt sich, dass der städtische Räumdienst schmale Straßen ohne Gehweg bis zu einer Breite von drei Metern nicht räumen muss, weil beidseitig die jeweiligen Anlieger räumpflichtig sind. Nach Eintreten von Tauwetter sind die Straßenrinnen und die Straßeneinläufe so freizumachen, dass das Schmelzwasser abziehen kann. Die von Schnee oder auftauendem Eis geräumten Flächen vor den Grundstücken müssen so aufeinander abgestimmt sein, dass eine durchgehende Benutzbarkeit der Flächen sowie ein Zugang zur Fahrbahn gewährleistet sind. Bei Schnee- und Eisglätte müssen die oben genannten Flächen gestreut werden, damit Fußgänger diese möglichst gefahrlos benutzen können. Das Schneeräumen beziehungsweise Beseitigen von Schnee- und Eisglätte muss werktags bis spätestens 7 Uhr, sonn- und feiertags bis spätestens 8 Uhr erfolgen. Bei weiteren Schneefällen oder Auftreten von Eisglätte ist das Räumen bei Bedarf zu wiederholen. Diese Pflicht endet um 20 Uhr. Jürgen Hess vom Ordnungsamt beantwortet gern Fragen zur Räum- und Streupflicht (Rathaus, Zimmer 1.01, Telefon 07552/25-1121).

Immer gut informiert mit
PFULLENDORF AKTUELL

VHS

Aktuelle Kursangebote

Pfullendorf/hsg – Bei der Volkshochschule der Stadt Pfullendorf beginnen in Kürze die folgenden Kurse.

Donnerstag, 3. März
10-Finger-Tastschreiben am PC für Anfänger und Schüler, 16.15 – 17.45 Uhr, 10 Nachmittage, Kursgebühr 59 Euro, Kurs Nr. 161501

Qi Gong - für Fortgeschrittene – Abendkurs, 17 – 18.30 Uhr, 10 Abende, Kursgebühr 82 Euro, Kurs Nr. 161316

PC-Kurs für Frauen, 18 – 19.30 Uhr, 5 Abende, Kursgebühr 50 Euro, Kurs Nr. 161502

Qi Gong für Anfänger – Abendkurs, 18.40 – 20.10 Uhr, 10 Abende, Kursgebühr 82 Euro, Kurs Nr. 161315

Russisch für Anfänger ohne Vorkenntnisse, 19 – 20.30 Uhr, 10 Abende, Kursgebühr 52 Euro, Kurs Nr.161451

Samstag, 5. März
Kunst-Workshop für Kinder - Hector-Stiftung „Grundlagen der Malerei - Aquarell", 9.30 – 14 Uhr, Tagesseminar, Kursgebühr 35 Euro, Kurs Nr. 161222

Dienstag, 8. März
Kalligraphie - „Lombardisches Alphabet - Buchstabenspielerei", 19 – 20.30 Uhr, 4 Abende, Kursgebühr 36 Euro, Kurs Nr. 161111

Yoga Grund- und Aufbaukurs, 20 – 21.30 Uhr, 10 Abende,

STADT PFULLENDORF

Amtliche Bekanntmachung

Stadt Pfullendorf

Satzung über die Offenhaltung der Einzelhandelsgeschäfte am 10. April 2016 und am 16. Oktober 2016

Aufgrund von § 4 der Gemeindeordnung (GemO) für Baden-Württemberg und § 8 Abs. 1 des Gesetzes über die Ladenöffnung in Baden-Württemberg (LadÖG) hat der Gemeinderat der Stadt Pfullendorf in öffentlicher Sitzung am 25. Februar 2016 folgende Satzung beschlossen:

§ 1

Aus Anlass der Festveranstaltung „Pfullendorf mit und ohne" dürfen in Pfullendorf die Verkaufsstellen am Sonntag, 10. April 2016 von 13.00 Uhr bis 18.00 Uhr geöffnet sein. Aus Anlass des badischen Straßenmusikantentreffens dürfen in Pfullendorf die Verkaufsstellen am Sonntag, 16. Oktober 2016 ebenfalls von 13.00 Uhr bis 18.00 Uhr geöffnet sein.

§ 2

Die Satzung tritt am Tage nach ihrer Verkündung in Kraft.

§ 3 Hinweis (Heilung von Verfahrens- und Formmängeln)

Eine etwaige Verletzung von Verfahrens- oder Formvorschriften der Gemeindeordnung für Baden-Württemberg (GemO) oder aufgrund der GemO beim Zustandekommen dieser Satzung wird nach § 4 Abs. 4 GemO unbeachtlich, wenn sie nicht schriftlich innerhalb eines Jahres seit der Bekanntmachung dieser Satzung gegenüber der Stadt Pfullendorf geltend gemacht worden ist; der Sachverhalt, der die Verletzung begründen soll, ist zu bezeichnen. Dies gilt nicht, wenn Vorschriften über die Öffentlichkeit der Sitzung, die Genehmigung oder die Bekanntmachung der Satzung verletzt worden sind.

Pfullendorf, den 26. Februar 2016

Thomas Kugler (Bürgermeister)

Stadtnachrichten / Gemeinderat

Ein VHS-Kurs »Deutsch für Au Pairs« ist gerade zu Ende gegangen. Der nächste beginnt am 11. März. Foto: Stadt

Kursgebühr 100 Euro, Kurs Nr. 161309

Freitag, 11. März
Deutsch für „Au-Pairs" und Fortgeschrittene – Kleingruppenkurs, 8.30 – 11.45 Uhr, 15 Vormittage, Kursgebühr 150 Euro, Kurs Nr. 161440

Der Sonnengruß - ein traditioneller Übungszyklus aus dem Yoga, 18.30 – 21.45 Uhr, 1 Abend, Kursgebühr 25 Euro, Kurs Nr. 161307

Dienstag, 15. März
Ernährung bei Hildegard von Bingen, 19 – 21 Uhr, 1 Abend, Kursgebühr 6 Euro, Kurs Nr. 161305

Samstag, 19. März
Erweiterungskurs - Umgang mit Konfliktsituationen und Selbstverteidigung, 8 – 17 Uhr, 1 Tagesseminar, Kursgebühr 45 Euro, Kurs Nr. 161102

Montag, 21. März
Mütter und Väter verspült nicht teure Zeit! 17.30 – 21.30 Uhr, 1 Abend, Kursgebühr 25 Euro, Kurs Nr. 161104

Samstag, 2. April
Yoga für Grundschulkinder, 14 – 15.30 Uhr, 1 Nachmittag, Kursgebühr 10 Euro, Kurs Nr. 161310

Schriftliche Anmeldung bitte an VHS-Pfullendorf, Kirchplatz 1, 88630 Pfullendorf, Fax 07552/931131 oder E-Mail: Hermine.Reiter@stadt-pfullendorf.de. Telefonische Auskünfte erteilt die VHS-Pfullendorf unter 07552/25-1130 (Montag, Dienstag- und Donnerstagvormittag) oder 07552/25-1132 (Montag- bis Donnerstagvormittag).

Bekanntmachungen

STADT PFULLENDORF

Öffentliche Bekanntmachung

Gemäß § 105, Abs. 3 der Gemeindeordnung Baden-Württemberg wird der **Beteiligungsbericht 2014** der Stadt Pfullendorf ortsüblich bekannt gegeben.

Gleichzeitig wird der Beteiligungsbericht in der Zeit von Do., 03.03.2016 bis einschließlich Fr., 11.03.2016 zur Einsichtnahme während der Dienststunden im Rathaus, Nebengebäude Kämmerei, öffentlich ausgelegt.

Pfullendorf, den 26.02.2016

gez. Kugler, Bürgermeister

VHS

Deutsch für Au-Pairs

Pfullendorf/hsg - An der Volkshochschule Pfullendorf ist der Kurs „Deutsch für Au-Pairs und Fortgeschrittene – Kleingruppenkurs" zu Ende gegangen. Die Teilnehmer aus Polen, Ghana, Nepal, Brasilien, Kolumbien und von der Elfenbeinküste haben an 15 Terminen in diesem Kleingruppenkurs ihre Deutschkenntnisse verbessert und Hintergrundwissen zur deutschen Kultur und zu den deutschen Gebräuchen erhalten. Die Teilnehmer haben auch mit großem Interesse bei den Diskussionsrunden die Erzählungen mit Informationen zu den Heimatländern der anderen Kursteilnehmer verfolgt. Stolz konnten sie ihr Abschlusszertifikat während einer kleinen Abschlussfeier in Empfang nehmen.
Der nächste Deutschkurs für „Au-Pairs" und Fortgeschrittene – Kleingruppenkurs beginnt am 11. März. Kurs-Nr. 161440. Die Kurs-Gebühr beträgt 150 Euro. Weitere Informationen und Anmeldung, VHS-Pfullendorf, Kirchplatz 11, 88630 Pfullendorf, Telefon 07552/25-1130 (Montag, Dienstag, Donnerstag von 9 bis 12 Uhr) oder 07552/25-1132.

AUS DEM GEMEINDERAT

Stadtgarten

Morsche Bäume entfernt

Pfullendorf/stt – Weil einige der alten Bäume im Stadtgarten hohl waren und eine Gefahr für Spaziergänger darstellten, mussten sie entfernt werden. In der Gemeinderatssitzung am vergangenen Donnerstag informierte Baurechtsamtsleiter Josef Waldschütz auf Anfrage aus dem Gremium, dass bei der Stadt ein Baumkataster geführt wird und alle Bäume jährlich überprüft werden. Dabei habe es sich herausgestellt, dass die zwischenzeitlich gefällten Bäume im Stadtgarten nicht mehr standsicher gewesen seien. Bürgermeister Thomas Kugler und Stadtbaumeister Jörg-Steffen Peter ergänzten, dass für die entfernten Bäume Ersatzbepflanzungen vorgenommen werden.

Kinder- und Jugendbüro

Arbeit vorgestellt

Pfullendorf/stt – Traditionell stellt das Kinder- und Jugendbüro des Haus Nazareth, das seit zehn Jahren für die Jugendarbeit und Schulsozialarbeit in Pfullendorf zuständig ist, Anfang des Jahres im Gemeinderat seine Arbeit im abgelaufenen Jahr vor. In der Gemeinderatssitzung am Donnerstag war es wieder soweit. Sämtliche Mitarbeiter des Kinder- und Jugendbüros und einige Kids, die die verschiedenen Angebote nutzen, waren in der Sitzung anwesend und berichteten von einem Jahr, das trotz einiger personeller Veränderungen als aktives und erfolgreiches Jahr bewertet werden darf. Die sieben verantwortlichen Betreuer informierten über die offene Jugendarbeit, die Schulsozialarbeit, die erweiterte Ganztagsbetreuung oder die Hausaufgaben- und Sprachhilfe. Zur offenen Jugendarbeit zählen die Angebote des Jugendhauses, das an allen Werktagen geöffnet ist, sowie Ausflüge, Ferienangebote oder die Organisation und Durchführung des Sommerferienspaßes sowie die Kooperation mit dem Verein für Jugend und Kultur. Die Schulsozialarbeit hält an allen Pfullendorfer Schulen Angebote mit schulabhängigen Schwerpunktthemen vor wie Prävention, Einzelbetreuung oder Gruppenprojekte an. Die Sprachhilfe betreut mit 18 Helferinnen 144 Kinder mit Sprachproblemen. „Ihr leistet eine hervorragende Arbeit, die Jugendlichen fühlen sich bei Euch gut aufgehoben", sagte Bürgermeister Thomas Kugler nach der kurzweiligen Präsentation und dankte dem ganzen Team für die gute Zusammenarbeit. Er hob hervor, dass man mit dem Haus Nazareth einen hervorragenden Partner gewonnen habe. Umgekehrt hob das Pädagogenteam die gute Zusammenarbeit mit der Stadt, die immer ein offenes Ohr für das Kinder- und Jugendbüro habe, hervor. Vom Gemeinderat gab's Applaus für die Arbeit der Einrichtung. Gleichzeitig verabschiedete Bürgermeister Thomas Kugler Steffi Konrad, die seit der ersten Stunde in Pfullendorf dabei ist. Sie war für die Schulsozialarbeit an der Sechslinden-Schule zuständig und wechselt ab März zum Jugendamt Sigmaringen, wo sie für die Betreuung allein eintreffender Jugendlicher in der Flüchtlingserstaufnahmestelle und deren Unterbringung zuständig ist. „Sie waren eine Superkraft mit einer hervorragenden Akzeptanz", dankte ihr Bürgermeister Thomas Kugler für ihre Arbeit in Pfullendorf. Steffi Konrad stellte auch gleich ihren Nachfolger vor: Lars Brack, ein gebürtiger Pfullendorfer mit Erzieherausbildung und Studium der Sozialpädagogik, übernimmt die Schulsozialarbeit an der Sechslinden-Schule. Außerdem kehrt ab April mit Andreas Roth ein bestens bekannter Pädagoge nach einjährigem Auslandsaufenthalt zur Pfullendorfer Jugendarbeit zurück.

Aus dem Gemeinderat / Kultur

Bürgermeister Thomas Kugler überreichte Christine Laßer die Ehrennadel des Landes Baden-Württemberg. *Foto: Anthia Schmitt*

Ehrung

Ehrennadel verliehen

Pfullendorf/stt – Der Neubürgerin Christine Laßer hat Bürgermeister Thomas Kugler im Rahmen der Gemeinderatssitzung am vergangenen Donnerstag die Ehrennadel des Landes Baden-Württemberg verliehen. Lasser erhielt die Auszeichnung für ihre besonderen Verdienste um den Schäferhundeverein. Kugler berichtete, dass die Ehrung in Waiblingen, dem früheren Wohnort von Christine Laßer beantragt worden sei. Weil die Geehrte zwischenzeitlich nach Pfullendorf verzogen ist, wurde die Ehrennadel nun in ihrer neuen Wohngemeinde verliehen. Kugler bezeichnete Laßer als „ein Paradebeispiel für ehrenamtliche Tätigkeit". Sie ist seit 1992 Mitglied im Verein für Deutsche Schäferhunde. Im Jahr 1994 übernahm sie maßgebliche Funktionen und ist seit 2012 als Vorsitzende der Landesgruppe Württemberg, der auch der Schäferhundeverein in Pfullendorf angeschlossen ist, tätig. Außerdem ist die Geehrte Vorstandsmitglied im Bundesverband. „Eine sehr umfangreiche Tätigkeit", listete Kugler die vielfältigen Aufgaben wie Zucht, Ausbildung oder artgerechte Haltung der Hunde, aber auch die Jugendarbeit, die in den Ortsgruppen geleistet wird, auf.

Beteiligungen

Beteiligungsbericht vorgestellt

Pfullendorf/stt – In der Gemeinderatssitzung am Donnerstag hat Stadtkämmerer Michael Traub den Beteiligungsbericht des Jahres 2014 vorgestellt. Spektakuläre Ergebnisse gab es dabei nicht. Traub berichtete von der Auflösung des nicht länger benötigten Holzhofs Oberschwaben, der mit einem guten Ergebnis abschloss. Aufgelöst wurden außerdem die Terminalgesellschaft und das Technologie- und Innovationszentrum. Neu hinzu kamen die Beteiligungen an der Energieagentur Sigmaringen und an der Breitbandgesellschaft im Kreis Sigmaringen.

Spitalfonds

GPA hat geprüft

Pfullendorf/stt – Ein „exzellentes Prüfungsergebnis", so Kämmerer Michael Traub in der Gemeinderatssitzung am vergangenen Donnerstag, hat die turnusmäßige Prüfung der Geschäftsjahre 2010 bis 2014 beim Spitalfonds durch die Gemeindeprüfanstalt ergeben. Der Spitalfonds befindet sich in einer hervorragenden finanziellen Lage. Er ist seit 2011 schuldenfrei und hat darüber hinaus hohe Rücklagen gebildet. „Wir sind ausdrücklich gelobt worden", sagte Traub über das Prüfungsergebnis.

Eigenkontrollverordnung

Ingenieurleistungen vergeben

Pfullendorf/stt – Einstimmig hat der Gemeinderat in der Sitzung am Donnerstag die Ingenieurleistungen für die Schadensbehebungen, die sich aus den Befahrungen der Kanäle in den Ortsteilen Denkingen und Aach-Linz ergeben haben, an das Büro Kovacic in Sigmaringen vergeben. In der Sitzung informierte Stadtbaumeister Jörg-Steffen Peter, dass das Büro Kovacic bereits die Ingenieurleistungen bei der Kanalbefahrung und bei der Auswertung übernommen habe. Dadurch könnten jetzt einzelne Leistungsphasen eingespart werden, sodass es sinnvoll sei, das Büro weiterhin zu beauftragen.

Abwasserbeseitigung

Auftrag vergeben

Pfullendorf/stt – Der Anschluss des Ortsteils Brunnhausen an die öffentliche Abwasserbeseitigung ist für das Jahr 2017 geplant. Vorgesehen ist der Anschluss an die Kläranlage über das Pumpwerk Ziegelweiher. In der Gemeinderatssitzung am Donnerstag hat das Gremium den Auftrag für die Planung an das Büro Heckmann in Owingen vergeben. Der Zuschussantrag soll laut Stadtbaumeister Jörg-Steffen Peter im Herbst gestellt werden. Wenn die Bewilligung erfolgt, kann die Maßnahme im nächsten Jahr umgesetzt werden. Danach stehen, so Peter, nur noch die Abwasserbeseitungen in Litzelbach und von einzelnen Gehöften aus.

Gutachterausschuss

Neue Vertreterin bestimmt

Pfullendorf/stt – Einstimmig hat der Gemeinderat in der Sitzung am Donnerstag den Vorschlag des Finanzamts angenommen und Marina Hägele für den Rest der Amtsperiode zur ehrenamtlichen Gutachterin bestellt. Zur Ermittlung von Bodenrichtwerten ist ein Bediensteter der zuständigen Finanzbehörde im Gutachterausschuss erforderlich. Die Neubestellung war notwendig geworden, weil die bisherige Vertreterin Marlene Kellermann ausgeschieden ist. Der komplette Gutachterausschuss wird zum 30. September diesen Jahres neu bestellt.

Wirtschaftsförderung

Verkaufsoffene Sonntage

Pfullendorf/stt – Bei zwei Gegenstimmen hat der Gemeinderat in seiner Sitzung am Donnerstag zwei verkaufsoffene Sonntage im Jahr 2016 genehmigt. Ein entsprechender Antrag war von der Wirtschaftsinitiative Pfullendorf vorgelegt worden. Der erste verkaufsoffene Sonntag in diesem Jahr findet am 10. April statt. Unter dem Motto „Pfullendorf mit und ohne" findet ein Cabriotreffen in der Altstadt statt. Für den zweiten verkaufsoffenen Sonntag am 16. Oktober ist ein Straßenmusikantentreffen geplant. An den beiden verkaufsoffenen Sonntagen sind die Geschäfte von 13 bis 18 Uhr geöffnet. „Beide Sonntage sind genehmigungsfähig", erklärte Hauptamtsleiter Hans-Jürgen Rupp dem Gremium.

KULTUR

Café Moccafloor

Boogie-Konzert

Pfullendorf/pa – Das Café Moccafloor lädt am Samstag, 12. März, wieder zum Konzert „Let's Boogie Woogie" ein. Zu Gast sind der bekannte Pfullendorfer Pianist Steve „Bigman" Clayton und seine Musikerfreunde Henry Heggen und Christian Bleiming. Sie heizen dem Publikum an diesem Abend mit Boogie Woogie und Rock ein und sorgen für eine Superstimmung. Beginn ist um 20 Uhr. Christian Bleiming ist ein Pianist aus Münster, der sich dem traditionellen Stil in der Art von „Pinetop" Smith, Meade „Lux" Lewis und anderer Altmeister verschrieben hat. Der Pianist und Sänger Steve Bigman Clayton stammt aus Birmingham. Er ist ein dynamischer Blues und Boogie Woogie Pianist/Säger und hervorragender Blues-Shouter, der die Rhythm & Blues Tradition verkörpert. Henry Heggen, Blues-Harpspieler und Sänger aus Florida mit dem Spitznamen „Mr. Natural of the

Kultur / Schulen / Sport

Steve »Clayton« und seine Musikerfreunde Henry Heggen und Christian Bleiming verwandeln das Café Moccafloor in einen Boogie Woogie Konzertsaal. *Foto: Veranstalter*

Blues" gibt dem ganzen einen besonderen Touch. Für Fans des Piano Boogie und der Bluesharp ist dieser Abend ein Muss. Der Eintritt kostet 19 Euro. Tickets gibt es im Café Moccafloor, Telefon 07552/408893 oder E-Mail: cafemoccafloor@gmx.de, oder im Internet unter www.stevebigmanclayton.de.

Staufer-Gymnasium

Konzert

Pfullendorf/pa – Die Stadt Pfullendorf und das Staufer-Gymnasium laden am Sonntag, 6. März, zu einem Konzert in die Stadthalle ein. Beginn ist um 17 Uhr. Der Pianist Johannes nies spielt Werke von Scarlatti, Beethoven, Chopin und Mussorgski. Die Schüler des Neigungsfachs Musik geben im Vorfeld um 15.30 Uhr im Musiksaal des Gymnasiums mit ihrem Lehrer Bertold Schreiber eine Einführung in den Abend. Johannes Nies gehört zu den herausragenden jungen Pianisten. Geboren 1984 in Herdorf erhielt er im Alter von zehn Jahren seinen ersten Klavierunterricht. Dank seiner herausragenden Begabung wurde er bereits mit 15 Jahren Privatschüler des legendären Karl-Heinz Kämmerling. Bei ihm legte Johannes Nies 2007 an der Hochschule für Musik und Theater Hannover sein Diplom ab und studierte anschließend bis zu seinem Konzertexamen in der Soloklasse von Professor Markus Becker, ebenfalls an der HMT Hannover. Zahlreiche Meisterkurse bei Sheila Arnold, Alfred Brendel, Vassilia Efstathiadou, Pavel Gililov, Karl-Heinz Kämmerling und Robert Levin runden seine Ausbildung ab. Karten gibt es bei der Tourist-Information, Telefon 07552/251131. Die Karten zum Konzert kosten in der ersten Kategorie 16 Euro (ermäßigt acht Euro), in der zweiten Kategorie 14 Euro (ermäßigt sieben Euro) und in der dritten Kategorie zwölf Euro (ermäßigt sechs Euro). Die Einführung ist kostenfrei.

Johannes Nies gibt am Sonntag ein Klavierkonzert in der Stadthalle. Zuvor bietet der Musikkurs des Staufer-Gymnasiums im Musiksaal eine Einführung in das Konzert an. *Foto: Veranstalter*

SCHULEN

Staufer-Gymnasium

Schulanmeldung

Pfullendorf/pa – Am Staufer-Gymnasium erfolgt die Anmeldung der Fünftklässler für das Schuljahr 2016/2017 am Mittwoch, 16. März, von 8 bis 12 Uhr und von 14 bis 18 Uhr sowie am Donnerstag, 17. März, von 8 bis 12 Uhr und von 14 bis 16.30 Uhr. Die Eltern werden gebeten, die Anmeldung persönlich vorzunehmen und die Grundschulüberweisung mitzubringen. Am Donnerstag, 10. März, um 20 Uhr findet im Staufer-Gymnasium ein Informationsabend für die Eltern der Fünftklässler im nächsten Schuljahr statt.

SPORT

Jugendfußball

Souveräner Turniersieg

Pfullendorf/pa - Beim 7. Herbert Barth Turnier des FC Ostrach konnten die E1-Junioren des SC Pfullendorf einen souveränen Turniersieg verbuchen. Nach den Gruppenspielen ging man ungeschlagen mit 17:0 Toren ins Endspiel. Hier wurde der FC Krauchenwies mit 2:0 besiegt. Die E1 zeigte während des gesamten Turniers eine starke Leistung und glänzte durch schönes Kombinationsspiel.

Schach

Erfolgreiche Turniere

Pfullendorf/pa – Die erste Mannschaft der Schachabtei-

Die E1-Junioren des SC Pfullendorf waren beim Turnier in Ostrach erfolgreich. *Foto: privat*

Sport / Geschäftswelt

lung im SC Pfullendorf musste beim Oberligisten Lörrach-Brombach antreten, der mit einer sehr starken Aufstellung aufwartete. Doch die Pfullendorfer ließen sich nicht beeindrucken. Nach einem Remis von Michael Schmid am zweiten Brett gingen die Pfullendorfer durch Siege von Roland Mayer und Samuel Heymann am Spitzenbrett mit 3:1 in Führung. Mit vier Punkten aus fünf Spielen ist dies eine überragende Bilanz an Brett eins. Den Partienverlust von Ralf Rogge glich Max Knaus mit einem weiteren Sieg aus. Remisen von Armin Pepke und Walter Mayer brachten die 4,5:2,5 Führung. Michael Kostelecky sorgte mit seinem Remis nach einem 6,5-stündigen Marathonmatch für den 5:3 Endstand. Mit nun 7:3 Punkten ist man dritter und in Tuchfühlung zu den beiden Spitzenreitern Engen und Konstanz. Die zweite Mannschaft verteidigte ihre Tabellenführung mit einem 2:2 gegen Konstanz III durch zwei Siege von Thomas Lohr und Udo Steindl und durch zwei Niederlagen von Joachim Hermann und Rudolph Strobel. Jedoch verkürzte der Zweite aus Steißlingen den Abstand auf einen Punkt durch den deutlichen Sieg mit 3,5:0,5 gegen die dritte Mannschaft aus Pfullendorf, bei der nur Roland Kerzenmacher zu einem Remis kam, während die restlichen Partien von Joseph Szorg, Horst Mertens und Hans Profeld verloren gingen. Einen Erfolg verbuchte auch die zweite Jugendmannschaft in Gottmadingen in der Jugendliga des Bezirks Bodensee. Durch Siege von Samuel Weigele, Marius Roth und Nils Deipenbrock bei einer Niederlage von Noah Tilmans gelang ein 3:1-Erfolg.

Karl Wesele feierte sein 40-jähriges Betriebsjubiläum bei den Pfullendorfer Torsystemen.
Foto: privat

Stephanie Heiß, Elisabeth Laukert, Julia Schuster, Madleen Taraca und Matthias Bohner schlossen erfolgreich ihre Ausbildung bei der Sparkasse Pfullendorf-Meßkirch ab. Es gratulierten die Vorstände Hubert Rist und Carsten Knaus, Regionaldirektor Bernd Ruther und Ausbilderin Nadine Wohlfarth.
Foto: privat

GESCHÄFTSWELT

Modenhaus Langer

Hausmodenschau

Pfullendorf/pa – Das Modenhaus Langer lädt am Samstag, 5. März, zur Hausmodenschau ein. Um 10.30 Uhr, um 13 Uhr und um 15.30 Uhr präsentieren professionelle Models die aktuelle Frühjahrs- und Sommermode. Dazu gibt es eine Sektbar und bei allen drei Modeschauen Verlosungen von Einkaufsgutscheinen.

Pfullendorfer Torsysteme

Treuer Hausmeister

Aach-Linz/pa - Allen Grund zum Feiern hatte Karl Wesele aus Aach-Linz: Er konnte kürzlich auf eine 40-jährige Betriebszugehörigkeit beim Unternehmen Pfullendorfer Torsysteme zurückblicken. Als damals knapp 22-jähriger junger Mann begann Karl Wesele seine Tätigkeit als Hilfsarbeiter im Unternehmen. Aufgrund seiner Leistungen wurde er bald als Hausmeister eingesetzt. Dank seiner langjährigen Erfahrung und seines großen Geschicks wird der Jubilar im Kollegenkreis sehr geschätzt. Geschäftsleitung und Kollegen gratulierten Karl Wesele herzlich zu diesem Jubiläum und wünschten ihm weiterhin Gesundheit und Freude an seiner Arbeit.

Sparkasse

Ausbildung beendet

Pfullendorf/pa - Vor wenigen Tagen haben Stephanie Heiß, Elisabeth Laukert, Julia Schuster, Madleen Taraca und Matthias Bohner ihre Berufsausbildung bei der Sparkasse Pfullendorf-Meßkirch erfolgreich abgeschlossen. Die Vorstände Hubert Rist und Carsten Knaus gratulier-ten zusammen mit Bernd Ruther und Nadine Wohlfarth den frisch gebackenen „Bankern" zu dieser besonderen Leistung. Nach der erfolgreich abgeschlossenen Ausbildung eröffnen sich für die jungen Frauen und Männer vielfältige Zukunfts- und Karrierechancen bei der Sparkas-se Pfullendorf-Meßkirch. „Letztendlich kommt es darauf an, was Sie persönlich daraus ma-chen", sagte Rist. „Die fünf werden nach der Ausbildung alle übernommen", bestätigte Aus-bildungsleiterin Nadine Wohlfarth, die die jungen Frauen und Männer in den vergangenen zweieinhalb Jahren begleitete.

Volksbank

Erfolgreiche Prüfung

Pfullendorf/pa - Jessica Mühlbauer hat nach zweieinhalbjähriger Ausbildung bei der Volksbank Pfullendorf erfolgreich die Prüfung zur Bankkauffrau vor der Industrie- und Han-delskammer Bodensee-Oberschwaben in Weingarten abgelegt. Bankdirektor Werner Groß und Ausbildungsbetreuerin Simone Franke beglückwünschten Jessica Mühlbauer, die weiterhin bei der Volksbank Pfullendorf arbeitet.

Reformhaus Kratzert

Spende übergeben

Pfullendorf/pa – Anna Kratzert vom gleichnamigen Pfullendorfer Reformhaus hat 250 Euro aus der „Kundenspardose" an Ekkehart Günter vom Förderverein für krebskranke Kinder in Freiburg übergeben. Heute können drei von vier an Krebs erkrankten Kindern dauerhaft ge-heilt werden. Dieser Erfolg ist allerdings mit belastenden Therapien und langen Klinikaufent-halten verbunden. Für die

Bankdirektor Werner Groß und Ausbildungsbetreuerin Simone Franke gratulierten Jessica Mühlbauer zum erfolgreichen Ausbildungsabschluss. *Foto: privat*

Geschäftswelt / Dies & Das

Anna Kratzert spendete 250 Euro aus der »Kundenspardose« an Ekkehart Günter vom Förderverein für krebskranke Kinder übergeben. Foto: privat

Familien ist nach der Diagnose Krebs nichts mehr so, wie es früher war. Nicht selten geraten sie durch die Erkrankung des Kindes unverschuldet in finanzielle Not. Direkt neben der Uni-Kinderklinik in Freiburg unterhält der Förderverein zwei mit Spendengeldern errichtete Elternhäuser für Eltern und Familienangehörige von krebskranken Kindern. Ein drittes Elternhaus ist in der Planung. Der Verein unterstützt außerdem die Eltern in allen sozialen, psychologischen und rechtlichen Fragen und hilft auch in finanzieller Not.

DIES & DAS

Weltladen

Spende für Afrika

Pfullendorf/pa - Fred-Rainer Kotz, Vorsitzender des Vereins „Pro Burkinabe'", nahm dankbar eine Spende über 650 Euro aus den Händen der Weltladenmitarbeiterinnen Melanie Zoller, Gundela Billmann und Edeltraud Hipp entgegen. Das Geld ist der Erlös aus den närrischen Kaffeetafeln, die im Weltladen am Schmotzigen Donnerstag und am Rosenmontag stattfanden. Diese Kaffeerunden sind längst kein Geheimtipp mehr und erfreuen sich bei den Narren eines regen Zuspruchs. Einmal wegen der fröhlichen Stimmung - Andreas Keller und seine Ziehharmonika sind da ein Garant, aber auch wegen der guten selbst gebackenen Kuchen. Edeltraud Hipp hat in diesem Jahr allein sechs Torten beigesteuert, gebacken mit Zutaten aus Fairem Handel. Nun fließt das erwirtschaftete Geld in den Bau einer Kranken- und Entbindungsstation in Wapassi in Burkina Faso. Fotos und Informationsmaterial konnten die Mitarbeiterinnen und närrischen Gäste davon überzeugen, dass ihr Geld hier dringend benötigt wird. Der Bau ist vielversprechend, aber bis er seiner Bestimmung übergeben werden kann, braucht es noch viel Unterstützung und Hilfe.

Krankenhaus

Vortrag für Diabetiker

Pfullendorf/pa – Dr. Florin Gabor, Hautärztin in der Praxis Boit/Schuh in Tuttlingen, referiert am Mittwoch, 9. März, um 19 Uhr in der Cafeteria des Krankenhauses über das Thema „Diabetes und Hauterkrankungen". Menschen mit erhöhtem Blutzuckerspiegel leiden häufiger an Hauterkrankungen. An diesem Abend erläutert die Hautärztin, warum dies so ist, was man selbst dagegen tun kann und wann ein Arztbesuch notwendig ist. Eine Anmeldung ist nicht erforderlich. Fragen beantwortet Martina Geng von der Diabetiker-Selbsthilfegruppe, Telefon 07552/252236.

Melanie Zoller, Gundela Billmann und Edeltraud Hipp übergaben Fred-Rainer Kotz eine Spende in Höhe von 650 Euro für den Bau einer Krankenstation in Burkina Faso. Foto: privat

Kreisabfallwirtschaft

Wieder Grüngutannahme

Sigmaringen/pa – Die Kreisabfallwirtschaft teilt mit, dass die Anlieferung von Grünabfällen ab dem 4. März wieder auf allen Recyclinghöfen im Landkreis Sigmaringen möglich ist. Bei der Anlieferung ist zu beachten, dass der Grünabfall getrennt in holzige und krautige Fraktionen erfasst wird. Zu den holzigen Grünabfällen gehört holziges Material ab einem Stammdurchmesser von mindestens drei Zentimeter Durchmesser. Zu den krautigen Grünabfällen gehören alle anderen pflanzlichen Abfälle wie Heckenrückschnitt, Laub und Schilf. Grundsätzlich ist zu beachten, dass Störstoffe wie Folien, Plastik, Schnüre, Steine, Metalle und andere Gegenstände nicht mit angeliefert werden dürfen. Zudem gehört Katzenstreu und Kleintiermist nicht in den Grünabfallcontainer. Dieses ist über die Restmülltonne zu entsorgen. Weitere Fragen zur Grünabfallerfassung gibt es unter Telefon 07571/1026607 oder 07571/1026608 sowie per E-Mail: nadine.steinhart@LRASIG.de und volker.riester@LRASIG.de.

Landratsamt

Berufsorientierung

Sigmaringen/pa - Am Donnerstag, 10. März, findet um 16.30 Uhr im Landratsamt Sigmaringen eine Veranstaltung für Ausbildungsverantwortliche von Unternehmen und für Lehrkräfte statt. Thema ist die Berufsorientierung im künftigen neuen Bildungsplan. Dieser schafft ab dem Schuljahr 2016/17 neue Voraussetzungen für die Berufliche Orientierung. Er sieht zum Beispiel an den weiterführenden Schulen ein Fach „Wirtschaft, Berufs- und Studienorientierung" vor. Außerdem wird für alle Fächer und Klassenstufen die Leitperspektive „Berufliche Orientierung" gelten. Damit eröffnen sich neue Möglichkeiten für die vertiefte Zusammenarbeit zwischen Schulen und Unternehmen. Referent ist Thomas Schenk, Vorsitzender der Landesarbeitsgemeinschaft SchuleWirtschaft in Baden-Württemberg und im Kultusministerium für die Bildungspartnerschaften verantwortlich. Eine Anmeldung über das Bildungsbüro ist erwünscht: Telefon 07571/1024242 vormittags oder E-Mail: bildungsbuero@LRASIG.de).

Ferienregion

Prospektbörsenschiff

Friedrichshafen/pa - Die Partner von „Das starke Team am Bodensee" veranstalten wieder gemeinsam eine schwimmende Prospektbörse mit über 60 Ausflugs- und Erlebniszielen der internationalen Bodenseeregion. Am Dienstag, 15. März, ist das Schiff von 10 bis 12 Uhr in Lindau und von 14 bis 16 Uhr in Friedrichshafen. Am Mittwoch, 16. März, legt das Schiff von 10 bis 12 Uhr in Meersburg und von 14 bis 16 Uhr in Überlingen an. Gastgeber sind eingeladen, die Vertreter der Ausflugs- und Erlebnisziele persönlich kennen zu lernen und sich mit aktuellen Prospekten einzudecken.

Jumax

Kurs für Jugendleiter

Sigmaringen/pa - Im gesamten Landkreis Sigmaringen gibt es eine beachtliche Anzahl von Bauwagen und Buden, in denen sich vorwiegend junge Menschen in ihrer Freizeit

Dies & Das / Vereine

treffen. Diese Anlagen sind im rechtlichen Sinn meist nicht genehmigungsfähige Gebäude und können lediglich geduldet werden. Voraussetzung für eine Duldung und eine möglichst reibungslose Nutzung der Bauwagen ist die Einhaltung der Richtlinien, die von den Fachbereichen Jugend, Umwelt und Bau des Landratsamts Sigmaringen dafür festgelegt wurden. Die Kinder- und Jugendagentur des Landkreises bietet deshalb zusammen mit dem Kreisjugendring einen Jugendleiterkurs mit dem Schwerpunkt „Offene Jugendarbeit in der Bauwagenszene" an. Der Kurs startet am Freitag, 18. März, von 18 bis etwa 22 Uhr. Am 19. und 20. März findet der Kurs jeweils von 9 bis 17 Uhr statt. Es folgen vier Abende á vier Stunden, die flexibel gehalten sind. Die Teilnahme kostet 70 Euro. Der Kurs findet in Gammertingen statt. Eine Jugendleiterausbildung ist nach den Richtlinien des Landratsamts eine der Voraussetzungen für den legitimen Betrieb von Bauwagen. Das Ziel dieses Kurses ist es, die Nutzung der Bauwagen und Buden im Landkreis auch weiterhin nachhaltig zu ermöglichen. Weitere Informationen gibt es unter Telefon 0151/12555717.

Frauenbegegnungszentrum

Frauenfrühstück

Sigmaringen/pa - Das nächste Frauenfrühstück findet am Samstag, 4. März, ab 11 Uhr im Frauenbegegnungszentrum statt. Alle Frauen sind zu diesem Frühstück in gemütlicher und entspannter Atmosphäre eingeladen. Eine Anmeldung ist nicht erforderlich.

Netzwerk Fortbildung

Workshop

Meßkirch/pa – Das Netzwerk Fortbildung lädt am Dienstag, 8. März, zum Workshop „Mit Sprache punkten – mein Sprachstil, meine Botschaft" in den Seminarraum im Meßkircher Schloss ein. Beginn ist um 13.30 Uhr. Referentinnen sind Ulrike Krebs und Rita Hafner-Degen. Die Sprache ist eines der wichtigsten Instrumente, die Menschen nutzen, um ihren Botschaften Gehör und Wahrnehmung zu verschaffen. Im Workshop und in praktischen Kurzübungen erfahren die Teilnehmer das Instrument des erfolgreichen Redens. Die Teilnahme ist kostenlos. Um Anmeldung wird unter Telefon 07552/251156 oder E-Mail: rita.hafner-degen@stadt-pfullendorf.de gebeten.

VEREINE

Netzwerk 50plus

Literaturkreis besucht Margot Bauer

Pfullendorf/pa – Der Literaturkreis im Netzwerk 50plus besucht am Donnerstag, 17. März, die Pfullendorfer Künstlerin und Autorin Margot Bauer. Margot Bauer liest an diesem Nachmittag aus ihrem Buch „Mundstücke". Die Teilnehmerzahl ist begrenzt. Anmeldungen nimmt Tini Monka, Telefon 07552/400169, entgegen.

Chips & Flips

Mitgliederversammlung

Pfullendorf/pa – Der Chor „Chips & Flips" hält seine Mitgliederversammlung am Dienstag, 15. März, im Dorfgemeinschaftshaus Großstadelhofen ab. Beginn ist um 20 Uhr. Alle aktiven und passiven Mitglieder ab 14 Jahren sind eingeladen. Nach den Berichten stehen Wahlen und Ehrungen sowie ein Ausblick auf das Vereinsjahr 2016 auf der Tagesordnung. Wünschen und Anträge sollen in schriftliche Form bis 8. März beim Vorstand eingereicht werden.

Ihr starker Werbepartner in der Region.
PFULLENDORF aktuell

Radler-Club

25. Radbasar

Pfullendorf/pa - Bereits zum 25. Mal veranstaltet der Radler-Club Pfullendorf am Samstag, 12. März, von 8 bis 12 Uhr einen Radbasar. Aus der Idee einiger Vereinsmitglieder, gebrauchte Fahrräder an neue Besitzer zu vermitteln, wurde ein Dauerläufer, der aus dem Veranstaltungskalender nicht mehr wegzudenken ist. Traditionell findet der Radbasar jedes Jahr zwei Wochen vor Ostern statt und zwar bei jedem Wetter. Der erste Radbasar fand 1991 in den Räumlichkeiten des Autohaus Fröhlich statt. Damals fanden 37 Räder einen neuen Besitzer. Mittlerweile gibt es viele Stammkunden, die jedes Jahr kommen und nach einem neuen gebrauchten Fahrrad Ausschau halten. Im letzten Jahr wechselten 120 Artikel - Fahrräder + Zubehör - den Besitzer. Die erfahrenen Vereinsmitglieder des Radler-Club beraten die Basarbesucher sach- und fachkundig. Diese Eigenschaften sind auch bei der Annahme der Räder notwendig, denn es können nur gereinigte und verkehrssichere Fahrräder angenommen werden. Wie weit die Ansichten über ein verkehrssicheres Fahrrad auseinander gehen, erleben die Radler fast jedes Jahr. Manches Mal ist auch viel Überzeugungsarbeit notwendig, um einen Konsens für einen vernünftigen Verkaufspreis zu erreichen. Im Laufe der Jahre vergrößerte sich das Angebot des Radbasars erheblich und es mussten neue Räumlichkeiten gesucht werden. Fündig wurden die Verantwortlichen des Radler-Clubs in der Kasimir-Walchner-Schule am Eichberg. Die zur Verfügung gestellten Räume in der Schule zum sicheren Aufbewahren der angelieferten Räder von Freitag auf Samstag sind optimal und ersparen den Organisatoren lange Transportwege. Angeliefert werden kann jede Art von Fahrrad. Ob Rennrad, Mountainbike, Crossrad, Cityrad, BMX-Rad, Kinderrad oder Roller jeder Größe – angenommen werden alle Räder und entsprechendes Zubehör, sofern sie technisch in Ordnung und verkehrssicher sind.
Neben den vielen gebrauchten Fahrrädern und Zubehörteilen wie Fahrradsitze, Helme, Radschuhe, Fahrradanhänger, Radbekleidung und vieles mehr bieten seit einigen Jahren Fahrradhändler aus der Umgebung Neuräder zu stark reduzierten Preisen an. In diesem Jahr nutzt auch die Firma Kettenblatt aus Pfullendorf diese Kooperationsmöglichkeit. Für die reduzierten Neuräder aus Fachhandelsbeständen gilt selbstverständlich die gesetzliche Gewährleistungsfrist. Dieses Jahr ist die Annahme der Fahrräder und der Zubehörteile nur am Freitag, 11. März, von 16.30 bis 18.30 Uhr möglich. Die Vereinsmitglieder des RCP haben dadurch mehr Zeit für die Beratung der Basar-Besucher. Der Verkaufserlös des Radbasars wird, wie in den vergangenen Jahren auch, zum Großteil für die Jugendarbeit im Verein verwendet.

Turnverein

Jugendversammlung

Pfullendorf/pa - Die Jugendvollversammlung des Turnvereins Pfullendorf findet am Mittwoch, 9. März, von 17 bis 19 Uhr im Babbelgum im Bonhoeffer-Haus statt. Eingeladen sind alle jugendlichen Mitglieder ab acht Jahren. Auf der Tagesordnung stehen der Bericht des Jugendvorstands, der Kassenbericht, Entlastungen und Wahlen sowie Wünsche und Anträge. Danach gibt es einen gemütlichen Teil mit Kuchen und Getränken, aber auch vielen lustigen Spielen für jedes Alter.

Arbeitskreis Geschichte

Vortrag

Pfullendorf/pa – Der Arbeitskreis Geschichte im Heimat- und Museumsverein will sein Angebot über die regelmäßigen Treffen und die Exkursionen hinaus ausweiten. In Zukunft sollen ein- bis zweimal im Jahr öffentliche Abendvorträge angeboten werden. Die Reihe startet am Mittwoch, 9. März, mit einem Vortrag von Professor Dr. Andreas Schwab im Haus Linzgau (HdB). Beginn ist um 20 Uhr. Professor Schwab lehrt an der Pädagogischen Hochschule Weingarten und ist dort Leiter des Fachbereichs Geographie. Einer seiner Arbeitsschwerpunkte ist „Regionale Geographie". Der Vortrag steht unter dem Titel „Auf den Spuren der Erd- und Landschaftsgeschichte rund um Pfullendorf". Schwab erklärt, welche erdgeschichtlichen Vorgänge und Ereignisse zur Entstehung des heutigen Landschaftsbilds im Linzgau geführt haben. Der Blick richtet sich dabei zunächst auf die Entstehungszeit der Molasse. Sie bildet den geologischen Untergrund des Alpenvorlandes. Anschließend werden die eiszeitlichen Prozesse unter die Lupe genommen. Die verschiedenen Gletschervorstöße und Schmelzwasserströme haben erstaunlich viele markante Spuren in der Landschaft hinterlassen. Neben seiner beruflichen Tätigkeit ist Andreas Schwab Mitglied des Vorstands des Vereins für Geschichte des Bodensees. Zu Pfullendorf hat er eine besondere Verbindung. Er war von 1999 bis 2002 Lehrer am Staufer-Gymnasium. Der Eintritt zum Vortrag kostet fünf Euro.

Netzwerk 50plus

Computer-Stammtisch

Pfullendorf/pa – Der nächste Computer-Stammtisch für Senioren des Netzwerks 50plus findet am Freitag, 4. März, um 10 Uhr im Schulungsraum der Firma Pumax im Linzgau Center (Obergeschoss, ehemals Praxis Roderfeld) statt. Die Weblotsen des Netzwerks informieren über aktuelle Themen rund um den Computer. Im Mittelpunkt stehen bei diesem Stammtisch die sozialen Netzwerke wie Facebook, Google+, Twitter oder Flickr, die zunehmend auch von der älteren Generation genutzt werden. Auch die mobilen Möglichkeiten der Kommunikation nehmen immer weiter zu. Die sozialen Netzwerke ermöglichen Menschen, sich auszutauschen und Kontakte zu knüpfen. Diese Netzwerke können und sollen das Verhalten im Bereich der sozialen Beziehungen beeinflus-

Fortsetzung auf Seite 11

Kirchennachrichten

KATHOLISCHE PFARRGEMEINDEN

St. Jakobus, Pfullendorf
Donnerstag, 3. März
19.00 Uhr Taizegebet (Chorraum)
Freitag, 4. März
15.00 Uhr Rosenkranzgebet
15.30 Uhr Pflegeheim Messfeier
19.00 Uhr Weltgebetstag
Samstag, 5. März
9.30 Uhr Christuskirche Kinderbibeltag
18.00 Uhr Messfeier
Sonntag, 6. März – 4. Fastensonntag
8.45 Uhr Messfeier
16.00 Uhr Rosenkranzgebet
Dienstag, 8. März
9.30 Uhr Rosenkranzgebet
16.30 Uhr Erstbeichte der Kommunionkinder
Mittwoch, 9. März
8.20 Uhr Rosenkranzgebet
9.00 Uhr Messfeier
16.30 Uhr Erstbeichte der Kommunionkinder

Wallfahrtskirche Maria Schray, Pfullendorf
Samstag, 5. März
8.20 Uhr Rosenkranzgebet – Beichtgelegenheit
9.00 Uhr Wallfahrtsgottesdienst

St. Fidelis, Otterswang
Kein Gottesdienst

St. Peter u. St. Paul, Zell a.A.
Montag, 7. März
18.15 Uhr Josef Kentenich-Vorlesung
19.00 Uhr Marianischer Gebetskreis

St. Johannes d.T, Denkingen
Freitag, 4. März
7.45 Uhr Wortgottesfeier
Sonntag, 6. März – 4. Fastensonntag
10.30 Uhr Messfeier
Dienstag, 8. März
18.30 Uhr Rosenkranzgebet

Mariä Himmelfahrt, Illmensee
Donnerstag, 3. März
18.25 Uhr Ruschweiler Rosenkranzgebet
19.00 Uhr Ruschweiler Messfeier
Montag, 7. März
14.30 Uhr Rosenkranzgebet

Seelsorgeeinheit Oberer Linzgau
Katholisches Pfarramt, Telefon 07552/922840
Pfarrer Martinho Dias Mértola, Telefon 07552/922840, eMail: martinho.dias-mertola@kirche-pfullendorf.de
Pastoralreferentin Judith Kah, Telefon 07552/9228413, eMail: judith.kah@kirche-pfullendorf.de
Gemeindereferent Sebastian Kraft, Telefon 07552/9228412, eMail: sebastian.kraft@kirche-pfullendorf.de
Sekretariat im Pfarramt St. Jakobus
Kontakt: Irmgard Blum, Franziska Endres, Angelika Kaluza, Gisela Matheis Telefon: 07552/922840, Fax: 07552/9228418, eMail: katholisches.pfarrbuero@kirche-pfullendorf.de
Öffnungszeiten: montags, dienstags, mittwochs, donnerstags, freitags 9 – 11.30 Uhr, diens-tags, donnerstags 14 – 17 Uhr, montags und freitags am Nachmittag geschlossen.
Pfarrgemeinderatsvorsitzender: Manfred Heppeler, Telefon 07552/1410
Homepage: www.kirche-pfullendorf.de

Kirchenmusik
Kontakt: Kantorin Dina Trost, Telefon 07571/63422
Kirchenchor: Maria Rebholz, Telefon 07552/5672
Effatha: Engelbert Sittler, 07552/6829

Ministranten
Kontakt: Sebastian Kraft, Telefon 07552/9228412, eMail: sebastian.kraft@kirche-pfullendorf.de

Hauskreis
Kontakt: Familie Ruther, Telefon 07552/929883

St.-Georgs-Pfadfinder
Kontakt: Stefan Menner, Telefon 07552/91045; Sabrina Hirling, Telefon 07552/5802

Katholische Frauengemeinschaft
Kontakt: Renate Sieber, Telefon 07552/7466

Krabbelgruppe
Dienstags, 9.30 Uhr, Kolpinghaus
Kontakt: 07552/922840

St. Martin, Aach-Linz
Sonntag, 6. März – 4. Fastensonntag
9.15 Uhr Messfeier
14.00 Uhr Taufe der Kinder Milena Hirsch und Lucas Fuchs
Dienstag, 8. März
18.00 Uhr Rosenkranzgebet
Mittwoch, 9. März
14.00 Uhr Messfeier, anschliessend Seniorennachmittag

Seelsorgeeinheit Wald
Pfarrer Josef Maurer, Wald, Telefon 07578/634
Pfarrer Meinrad Huber, Herdwangen, Telefon 07557/240
Diakon Bernd Lernhart, Wald 07578/2800
Gemeindereferentin Elisabeth König, Aftholderberg, Telefon 07552/7595
Öffnungszeiten Pfarrbüro Wald:
Montags: 10 – 11.30 Uhr
Dienstags: 10 – 11.30 Uhr
Freitags: 16 – 18 Uhr
Öffnungszeiten Pfarrbüro Aach-Linz:
Freitags: 10.30 – 12.30 Uhr

EVANGELISCHE KIRCHENGEMEINDE

Christuskirche
Donnerstag, 3. März
19.00 Uhr St. Jakobus Taizegebet
Freitag, 4. März
19.00 Uhr St. Jakobus, Weltgebetstag
Sonntag, 6. März - Laetare
10.00 Uhr Gottesdienst mit Abendmahl und Anmeldung der Konfirmanden, Pfarrer Wirkner
18.00 Uhr Ruschweiler Gottesdienst

Ansprechpartner für seelsorgerliche Notsituationen, Krankenabendmahle und Beerdigungen
Pfarrer Hans Wirkner, Telefon 07552/8163, Fax 07552/8462, E-Mail: hans.wirkner@kirche-pfullendorf.de

Seniorenclub
Kontakt: Trude Gaubatz, Telefon 07552/409610

Jugend
Kontakt: Tina Boy, Telefon 07552/9339926
Jungschar für Kinder von 6 bis 11 Jahren: donnerstags, 15 Uhr im Jugendraum beim Bonhoeffer-Haus

Kirchenmusik
Posaunenchor
Leitung: Michael Rau, Telefon 07557/91027
Proben: montags 19.30 Uhr
Jungbläser: montags 18.30 Uhr

Kirchenchor
Leitung: Bärbel Ehni, Telefon 07558/94214

Singetse
Mittwoch, 9. März, 19.30 Uhr Café Moccafloor, Treffen
Kontakt: Gisela Marx, Telefon 07552/8813

Frauen
Frauenkreis für jüngere Frauen
Kontakt: Ruth Hartkorn, Telefon 07552/6025, donnerstags um 20 Uhr nach Absprache

Haus- und Diasporakreise
Pfullendorf: 14-tägig freitags, 19 Uhr, Bibelgesprächskreis im Foyer der Christuskirche, Telefon 07572/713000; Pfullendorf: Jeweils 1. und 3. Mittwoch im Monat, Familie Reutter, Telefon 07552/40128

Kontaktmöglichkeiten:
Evangelisches Pfarramt, Pfarrer Hans Wirkner
Melanchthonweg 3, 88630 Pfullendorf, Telefon: 07552/8163, Fax: 07552/8462, eMail (per-sönlich, seelsorgerlich): hans.wirkner@kirche-pfullendorf.de
eMail Kirchengemeinde allgemein: Evangelische.Pfarramt@kirche-pfullendorf.de
Gemeindediakonin Tina Boy, Melanchthonweg 3, 88630 Pfullendorf, Telefon 07552/9339926, eMail: tina.boy@kirche-pfullendorf.de
Sekretärin: Birgit Spähler
Pfarramtsbüro: Melanchthonweg 3
Bürozeiten: Dienstag, Mittwoch und Freitag jeweils von 9 - 11 Uhr, Donnerstag 16 – 19 Uhr, Telefon: 07552/8163, Fax: 07552/8462, eMail: Birgit.Spaehler@kirche-pfullendorf.de
Vorsitzender des Kirchengemeinderats: Hans Wirkner, Telefon: 07552/8163, eMail: hans.wirkner@kirche-pfullendorf.de

SYRISCH-ORTHODOXE GEMEINDE

Ansprechpartner:
Pfarrer Issa Gharib, Telefon 07552/8956, oder Johannes Tanzi,
Telefon 07552/40487

ADVENTGEMEINDE

Samstags
10.00 Uhr Gottesdienst mit Kinderbetreuung

Kirchen / Vereine

Dienstags
20.00 Uhr Bibelkreis,
Mühlensteigle 9
Versammlungsraum:
Sonnenrain 4

NEUAPOSTOLISCHE KIRCHE

Infos bei W. Kaupp,
Telefon 07551/2512 (p.) oder
07551/952911 (g.)
Internet: www.nak-tuttlingen.de

ZEUGEN JEHOVAS

Sonntags
9.30 Uhr Biblischer Vortrag
Freitags
19.00 Uhr Bibelstudium
Versammlungsraum:
Bleichestraße 2

KIRCHEN

EKE

Vortrag

Pfullendorf/pa – Die Evangelisch-Katholische Erwachsenenbildung und die Hospizgruppe laden am Mittwoch, 9. März, zum Vortrag „In Würde sterben – zwischen Selbstbestimmung und gesellschaftlichen Normen" in die Christuskirche ein. Beginn ist um 19 Uhr. Referent ist Professor Eberhard Schockenhoff aus Freiburg. Der Bundestag hat im November einen neuen Gesetzentwurf zur Sterbehilfe beschlossen. Darüber wurde und wird unter den Volksvertretern quer durch alle Parteien ebenso kontrovers diskutiert wie in der Öffentlichkeit. Professor Dr. Eberhard Schockenhoff ist für Deutschland auch hierzu ein wichtiger Mitdenker. 1978 wurde er in Rom zum Priester geweiht. Als Professor für Moraltheologie lehrte und forschte er zunächst in Regensburg, seit 1994 ist er an der Albert-Ludwigs-Universität in Freiburg. Neben vielen anderen Funktionen war er von 2008 bis 2012 stellvertretender Vorsitzender im Deutschen Ethikrat. Er hat in zahlreichen Veröffentlichungen und Gesprächen seine Positionen zur Selbstbestimmung über den Tod dargelegt und geht in seinem Vortrag auf die vielfältigen Aspekte aus Ethik, Medizin und Theologie ein. Wohl jeder verbindet mit dieser Frage eigene Gedanken und Überzeugungen. Der Vortragsabend eröffnet die Möglichkeit, seine Standpunkte zu prüfen und in einer abschließenden Gesprächsrunde Argumente zu vertiefen. Der Eintritt ist frei, um eine Spende wird gebeten.

Foto: Christa Planck

Geht leise · das Kind ist müde von der Reise · kommt weit her · vom Himmel übers Meer · vom Meer den dunklen Weg ins Land · bis es die kleine Wiege fand. Geht leise!

Das Leben bietet vielerlei ganz persönliche Stationen, die sich deutlich aus dem Alltäglichen abheben und etwas ganz Besonderes darstellen. Mit Texten, Glückwunschkarten, symbolischen Geschenken und vielem mehr möchten wir helfen, solche Anlässe zu nutzen, um Freude und Dankbarkeit zu teilen.

Fordern Sie unser kostenloses Ideen-Heft „Stationen" an.

Brot für die Welt
www.brot-fuer-die-welt.de

Postbank Köln
Konto 500 500-500
BLZ 370 100 50
Postfach 10 11 42
70010 Stuttgart

Syrisch-orthodoxe Gemeinde

Vortrag

Pfullendorf/pa – Der erste Vorsitzende des Zentralrats Orientalischer Christen, Mike Malke besucht am 5. und 6. März die syrisch-orthodoxe Gemeinde in Pfullendorf. Am Samstag, 5. März, berichtet er in einem Lichtbildervortrag über die Situation und den täglichen Überlebenskampf der Christen in den Ländern des Nahen Ostens. Gleichzeitig informiert er über die wichtige Rolle des Zentralrats für den Fortbestand der Christen im Nahen Osten. Der Vortrag findet um 18 Uhr im Bonhoeffer-Haus statt. Die gesamte Bevölkerung ist herzlich eingeladen.

Singetse

Nächstes Treffen

Pfullendorf/pa – Das nächste Treffen der Singetse findet am Mittwoch, 9. März, im Café Moccafloor statt. Beginn ist um 19.30 Uhr.

Flüchtlingshilfe

Vorbereitungstreffen

Pfullendorf/pa – In Pfullendorf werden - schneller als angenommen - Flüchtlinge erwartet. Um die Integration zu erleichtern und dabei mitzuhelfen, haben sich die Kirchen bereit erklärt, ein „Café International" im Foyer der Christuskirche zu initiieren. Ziel soll es sein, dass Einheimische und Flüchtlinge zwanglos miteinander ins Gespräch kommen - mit Händen, Mund und Herzen. Dazu findet am Mittwoch, 2. März, um 20.30 Uhr in der Christuskirche ein erstes Informationstreffen für Interessierte und potentielle Mitarbeiter statt.

Dekanat

Fahrt zum Katholikentag

Sigmaringen/pa - Das Dekanat Sigmaringen-Meßkirch bietet für interessierte Erwachsene und Jugendliche eine Fahrt zum 100. Deutschen Katholikentag in Leipzig an. Der Katholikentag findet vom 25. bis 29. Mai 2016 unter dem Motto „Seht, da ist der Mensch" statt. Die Bus-fahrt startet am 25. Mai am frühen Vormittag, sodass die Teilnehmer rechtzeitig zur Eröffnung in Leipzig sind. Das Dekanat organisiert die Dauerkarten für die Teilnahme, die Gemeinschaftsunterkunft oder das Privatquartier und die Busfahrt. Dekanatsreferent Frank Scheifers und Dekanatsjugendreferentin Stefanie Birkle begleiten die Fahrt. Zur Fahrt gibt es einen Flyer mit allen wichtigen Informationen wie Abfahrtszeiten, Kosten oder Unterkunft. Er ist im Dekanatsbüro, Telefon 07571/749090, oder auf der Homepage des Dekanats erhältlich: www.dekanat-sigmaringen-messkirch.de. Wer sich bis zum 26. März anmeldet, erhält einen Frühbucherrabatt. Interessierte Firmbewerberinnen und Firmbewerber können zudem einen Zuschuss von 50 Euro vom Erzbistum Freiburg als Zuschuss für eine Teilnahme an der Fahrt erhalten. Nähere Informationen gibt es im Dekanatsbüro.

Frauengemeinschaft

Weltfriedenstag gefeiert

Pfullendorf/pa - Bei einer gemeinsamen Gebetsstunde in der Betesda-Kapelle feierte die katholische Frauengemeinschaft zusammen mit zahlreichen Besuchern den Weltfriedenstag unter dem Motto: „Überwinde die Gleichgültigkeit und gewinne den Frieden". Papst Franziskus fordert die Gläubigen auf, die Gleichgültigkeit zu überwinden. Als ersten Schritt sieht er es, das eigene Handeln zu hinterfragen und umzukehren. Im Anschluss wurden Anregungen und Gedanken in gemütlicher Runde ausgetauscht.

Fortsetzung von Seite 9

sen. Das erfolgt durch die beabsich-tigte und gewünschte umfassende Vernetzung der Mitglieder mit allen damit verbundenen Vor- und Nachteilen. So ist es heute möglich, ein eigenes soziales Netzwerk aufzubauen, das von der frühen Schulzeit bis weit in die Arbeitswelt und auch in den privaten Bereich geht. Ein Überblick über verschiedene soziale Netzwerke, der Umgang mit diesen Plattformen, die fast unbegrenzten Möglichkeiten sowie die Vor- und Nachteile der eigenen Beteiligung sind Themen dieses Stammtischs. Außerdem informieren die Weblotsen zu aktuellen Erpresser-Trojanern und sagen etwas zur freien Wahl bei den Netzanbietern. Zu allen weiteren Aktivitäten gibt es Informationen unter www.nw50pp.blogspot.com.

Heimat- und Museumsverein

Hauptversammlung

Pfullendorf/pa – Der Heimat- und Museumsverein hält seine Jahreshauptversammlung am Mittwoch, 16. März, im Haus Linzgau ab. Beginn ist um 19 Uhr. Neben den Berichten, darunter auch die Berichte zum Bindhaus und zum Alten Haus,

wenn's persönlich sein soll
Bestattungen Hanssler
Tel.: 0 75 52 - 67 21
www.Bestattungen-Hanssler.de
Kirchplatz. 9
88630 Pfullendorf
Lindenstr. 20
88630 Denkingen
Tel.: 07552 - 67 21

Vereine / Notdienste

informiert der Arbeitskreis Geschichte über seine Arbeit. Außerdem werden die Aktivitäten im Jahr 2016 vorgestellt.

TVP Handball

Schnuppertraining

Pfullendorf/pa – Die Handball-Abteilung des Turnvereins lädt Jungen und Mädchen der Jahrgänge 2005 bis 2008 zum Schnuppertraining ein. Geschulte Trainerinnen und Trainer erwarten die Kinder am Samstag, 5. März, und am Samstag, 12. März, jeweils von 11 Uhr bis 12 Uhr in der Sporthalle der Sechslinden-Schule. Handball ist eine tolle, faszinierende, abwechslungsreiche und spannende Sportart. Nähere Informationen gibt's bei Miriam Straub, Jugendleiterin TV Pfullendorf Handball, Telefon 07552/938282 oder E-Mail: miriam_straub@web.de.

Geberit-Rentner

Wanderung

Pfullendorf/pa – Die Geberit-Rentner unternehmen am Donnerstag, 10. März, eine Wanderung im Pfrungener Ried. Abfahrt in Fahrgemeinschaften zum Ausgangspunkt bei der Riedhalle in Burgweiler ist um 14 Uhr am Stadtgartenvorplatz. Abmarsch ist um 14.30 Uhr. Die Wanderung dauert etwa zwei Stunden. Anschließend ist eine Einkehr geplant.

Schwarze Panter

Jahresrückblick

Pfullendorf/pa – Die Pfadfinder Schwarze Panter laden am Sonntag, 6. März, wieder zum Jahresrückblick ins Haus Linzgau ein. Beginn ist um 14 Uhr. Neben einer großen Ausstellung zu den Pfadfindern und einer Tombola ist die große Movieshow das Highlight des Nachmittags. Die Leiterrunde trifft sich am Samstag, 5. März, um 17 Uhr zum Aufbau.

CDU

Interessanter Diskussionsabend

Pfullendorf/pa – Der CD-Stadtverband Pfullendorf hat zum Diskussionsabend mit dem Europaabgeordneten Norbert Lins nach Denkingen geladen. Schon dasThema des Abends versprach Zündstoff: Schwere Zeiten für Europa: Wie das Europäische Parlament die EU zusammenhalten will. Die Zuhörer erlebten einen ausgesprochen engagierten und informativen Vortrag. Norbert Lins verstand es, sehr kurzweilig den Bogen von der aktuellen Flüchtlingsproblematik bis hin zum geplanten Freihandelsabkommen TTIP zu spannen. Er gab interessante Einblicke in die Arbeit hinter den Kulissen und erläuterte die Vielschichtigkeit der Maßnahmen, mit denen das Europäische Parlament versucht, auf die jeweiligen Herausforderungen zu reagieren. Im Anschluss an den rund 30-minütigen Vortrag entspann sich eine rege einstündige Diskussion,die zunächst die vermeintlich fehlende Transparenz bei den TTIP Verhandlungen sowie die Sorge vor sinkenden Qualitäts- und Sicherheitsstandards in Europa zum Inhalt hatte. Mit Beispielen aus seiner Arbeit in den entsprechenden Ausschüssen sowie Fällen aus der aktuellen Rechtsprechung und die Darstellung von Fakten gelang es Lins, das ein oder andere Vorurteil zu entkräften. Beim Thema Flüchtlingskrise legte er nicht nur die bereits getroffenen Europäischen Maßnahmen dar, auch zu den nationalen Maßnahmen wie den Asylpaketen eins und zwei, oder dem NATO Einsatz im Mittelmeer zur Bekämpfung der Schleuserkriminaltität trug er kompetent vor.

Der Turnverein bietet ein Handball-Schnuppertraining für Kinder an.
Foto: privat

VdK/Bürgerhilfeverein

Gemeinsame Räume

Pfullendorf/pa - Seit einiger Zeit und parallel zum Wachsen und Aufbauen des Vereins schaute sich der Vorstand des Bürgerhilfe-Vereins nach neuen geeigneten Räumen um, die möglichst zentral gelegen und barrierefrei zu erreichen sein sollten. Da die Ortsgruppe Pfullendorf im Sozialverband VdK ebenfalls auf der Suche nach einer neuen Möglichkeit für die Soziallotsenberatungsstelle war, gab es ein glückliches Zusammentreffen und die Idee, dass ein gemeinsamer Treffpunkt und Raum für beide Organisationen in der Hauptstraße eröffnet werden könnte. Durch das Entgegenkommen der Hauseigentümer und der großen Unterstützung durch die Stadt Pfullendorf kann nun das ehemalige Ladengeschäft gegenüber dem Schuhhaus Nipp in den nächsten Wochen bezogen werden. In den Räumen des ehemaligen Sanitätsfachgeschäfts gibt es ausreichend Platz für alle offenen Angebote der beiden Organisationen und einen großen freundlichen Raum, der gemeinsam genutzt werden kann für kleinere und größere Treffen sowie für offene Begegnungsangebote und Sprechzeiten. Die Sprechzeit des Bürgerhilfe-Vereins jeden Mittwoch von 10 bis 12 Uhr und die Telefonnummer werden beibehalten. Bis zum Umzug findet die Sprechzeit weiterhin im Grünen Haus in der alten Postgasse statt, wo man für die Anfangszeit freundlicherweise die Räume der Furtmühle im Haus Kälberer nutzen konnte. Informationen gibt es über miteinander-buergerhilfe@gmail.com und unter der Rufnummer 07552/3829857. Beim VdK laufen bereits die Vorbereitungen für neue Angebote. So wird es neben den Beratungsstunden der Soziallotsen auch eine Rechtsberatung geben. Auch ein monatliches Treffen für Rollstuhlfahrer ist bereits in der Planung. Die Sprechstunden der Soziallotsen werden weiterhin am ersten Montag im Monat (im Winter von 15 bis 17 Uhr) und am dritten Samstag im Monat 10 bis 12 Uhr angeboten. Die offizielle Eröffnung durch die beiden Organisationen soll am Sonntag, 10. April, im Rahmen des verkaufsoffenen Sonntags stattfinden. Informationen im Internet: www.vdk.de/ov-pfullendorf.

NOTDIENSTE

APOTHEKEN

Donnerstag:
Kloster-Apotheke,
Pfullendorf 07552/5866

Freitag:
Bahnhof-Apotheke,
Stockach 07771/2313
Bilharz-Apotheke,
Sigmaringen 07571/4331

Samstag:
Herz-Apotheke,
Sigmaringen 07571/747339
Pflummern-Apotheke,
Überlingen 07551/63864
Schloss-Apotheke,
Heiligenberg 07554/250

Sonntag:
Apotheke Leopold,
Sigmaringen 07571/13665

Montag:
Apotheke
Owingen 07551/66668
Stadt-Apotheke,
Mengen 07572/6788

Dienstag:
Apotheke St. Michael,
Hohentengen 07572/711588
Löwen-Apotheke,
Überlingen 07551/944777

Mittwoch:
Obere Apotheke,
Stockach 07771/2349
Kreuz-Apotheke,
Mengen 07572/8035

Apotheken-Notdienstfinder
Festnetz: 08000022833
Handy: 22833
Internet: www.lak-bw.de

ÄRZTE
Samstags, sonntags, feiertags 8 – 22 Uhr am Krankenhaus Sigmaringen,
Telefon 116117

KINDERÄRZTE
zu erfragen unter
Telefon 0180/1929345

ZAHNÄRZTE
zu erfragen unter
Telefon 0180/5911660

AUGENÄRZTE
zu erfragen unter
0180/1929340
(nur Wochenende und Feiertage)

TIERÄRZTE
Wenn der Haustierarzt nicht erreichbar ist:
Praxis Dr. Fischer, Egg
07552/9280431
Praxis Bernauer,
Rengetsweiler
(altes Schulhaus)
07578/9339300

NOTRUFE
Feuerwehr: Telefon 112

Rettungsdienst/Notarzt:
Telefon 112

Polizei: Telefon 110

Krankentransport:
Telefon 07552/19222
Krankenhaus Pfullendorf:
Telefon 07552/2502

Spitalpflege Alten- und Pflegeheim:
Telefon 07552/252461

Spitalpflege Tagespflege:
Telefon 07552/9281545

Spitalpflege Ambulanter Pflegedienst:
Telefon 07552/252461

Notdienste / Veranstaltungen

Sozialstation St. Elisabeth Pfullendorf:
Telefon 07552/1212

Vinzenz Ambulanter Pflegedienst:
Telefon 07552/9337790

Hospizgruppe:
Einsatzleitung 0172/7758681

Initiative Regenbogen – Glücklose Schwangerschaft:
Telefon 07552/91268

Erziehungsberatungsstelle Pfullendorf:
Terminvereinbarung:
Telefon 07571/730160

Ehe-, Familien- und Lebensberatung Pfullendorf:
Terminvereinbarung:
Telefon 07571/5787

Pflegestützpunkt Landkreis Sigmaringen
Terminvereinbarung:
Telefon 07572/7137368 oder 07572/7137372

Diakonisches Werk:
Melanchthonweg 3,
Telefon: 07552/5622

Maschinenring Linzgau
Familienservice für Privathaushalte und landwirtschaftliche Betriebe: Tel. 07555/927740

Sozialverband VdK
Soziallotsen-Telefon:
0160/99196605

Angaben ohne Gewähr

VERANSTALTUNGEN

STÄDTISCHE VERANSTALTUNGEN

Spitalpflege
Spitalpflege
Montags – freitags, 8 – 17 Uhr
Pfarrhofgasse 3, Tagespflege für Pflegebedürftige

Kinder- und Jugendbüro
Donnerstags, 14.30 – 16 Uhr
Jugendhaus, Kids-Treff für Grundschüler
Donnerstags, 16 – 21 Uhr
Jugendhaus, Offener Treff für 12- bis 18-Jährige
Freitags, 13 – 15.30 Uhr
Sechslinden-Schule, Koch- und Backgruppe
Freitags, 14.30 – 16 Uhr
Jugendhaus, Kids-Treff für Grundschüler
Freitags, 16.30 – 22 Uhr
Jugendhaus, Offener Treff für 12- bis 18-Jährige
Montags, 16.30 – 19 Uhr
Jugendhaus, Offener Treff für 12- bis 18-Jährige
Dienstags, 16 – 19 Uhr
Jugendhaus, Offener Treff für 12- bis 18-Jährige
Mittwochs, 14 – 16 Uhr
Jugendhaus, Fun & Action für Fünft- bis Siebtklässler
Mittwochs, 16.30 bis 19 Uhr
Jugendhaus, Offener Treff für 12- bis 18-Jährige

Energieagentur
Donnerstag, 3. März,
14 – 18 Uhr
Rathaus, Energieberatung
Terminvereinbarung:
07552/251002

ÖFFNUNGSZEITEN

Recyclinghof
Dienstags, 10 – 13 Uhr
Mittwochs, 13 – 17 Uhr
Donnerstags, 15 – 18 Uhr
Freitags, 13 – 17 Uhr
Samstags, 9 – 13 Uhr

Stadtbücherei
Dienstags, 10 – 12.30 Uhr, 14 – 18 Uhr
Donnerstags, 10 – 12.30 Uhr, 14 – 18 Uhr
Freitags, 14 – 18 Uhr
Samstags, 10 – 12.30 Uhr
Hallenbad
Montags 16 – 18 Uhr (nur Frauen)
Dienstags 16 – 18 Uhr
Mittwochs 17 – 21 Uhr (ab 19.30 Uhr nur Erwachsene)
Samstags 14 – 17 Uhr
Sonntags 9 – 12 Uhr

Tourist-Information
Montags – freitags, 9 – 12 Uhr
Montags – donnerstags, 14 - 16 Uhr

Fachbereich Forst
Forstrevier Pfullendorf (Stadt- und Spitalwald)
Förster Dieter Manz, Telefon 07552/5421, Fax 07552/409308, E-Mail: frsued@web.de
Forstrevier Ostrach (Privatwald)
Förster Wolfgang Richter, Telefon 07585/1210, Fax 07585/934144, E-Mail: wolfgang.richter@LRASIG.de

MÄRKTE

Pfullendorf:
Dienstags und samstags,
7 – 12 Uhr
Marktplatz, Wochenmarkt

Aach-Linz:
Donnerstags, 16 – 18.30 Uhr
Martinsplatz, Bauern- und Wochenmarkt

KULTUR

Stadthalle
Samstag, 5. März, 20 Uhr
Jon Lehrer Dance Company

Stadthalle
Sonntag, 6. März, 17 Uhr
Klavierkonzert, um 15.30 Uhr Einführung in das Konzert im Staufer-Gymnasium

VEREINE

Netzwerk 50plus
Donnerstag, 3. März, 9.30 Uhr
Treffpunkt im Mesnerhaus, Malkreis
Freitag, 4. März, 10 Uhr
Pumax-Schulungsraum, Computer-Stammtisch für Senioren
Freitag, 4. März, 15 Uhr
Gasthaus „Deutscher Kaiser", Mitgliederversammlung
Montags + freitags, 10 Uhr
Sportcenter Barz, Fit und gesund für Frauen

Kipptorbau-Rentner
Donnerstag, 3. März, 16 Uhr
Gasthaus „Frieden" (Aftholderberg), Stammtisch

Radler-Club
Donnerstag, 3. März, 20 Uhr
Gasthaus „Deutscher Kaiser", Radler-Stammtisch

TVP Handball
Samstag, 5. März, 11 Uhr
Sechslinden-Turnhalle, Schnuppertraining für Kinder

VdK
Montag, 7. März, 17 – 19.30 Uhr
TIP, Beratung der Soziallotsen

Stadtwehr
Dienstag, 8. März, 19.30 Uhr
Feuerwehrhaus, Übungsabend

Turnverein
Mittwoch, 9. März, 17 Uhr
Babbel Gum, Jugendvollversammlung

Arbeitskreis Geschichte
Mittwoch, 9. März, 20 Uhr
Haus Linzgau, Treffen mit Vortrag „Auf den Spuren der Erd- und Landschaftsgeschichte rund um Pfullendorf"

DLRG
Hallenbad, montags und freitags
18.15 Uhr Jugendschwimmen I
19 Uhr Jugendschwimmen II
20 Uhr Rettungsschwimmen

SCP Schach
Freitags, 19 Uhr
Haus Linzgau, Jugendschach
Freitags, 20 Uhr
Haus Linzgau, Übungsabend für Aktive

Akkordeonorchester Aach-Linz
Freitags, 18 Uhr, Probe des Schülerorchesters
Freitags, 20 Uhr, Probe des 1. Orchesters
Mittwochs, 20 Uhr, Probe des Jugendorchesters

Bürgerhilfe-Verein
Mittwochs, 10 – 12 Uhr
Grünes Haus, Sprechstunde
Schwarze Panter
Gruppenraum
Wölflinge: Freitags, 17 Uhr
Pfadfinder: Freitags, 17 Uhr
Ranger: Freitags, 18 Uhr

Tanzsportclub Calypso
Montags, 19 Uhr
Donnerstags, 20.15 Uhr
Bonhoeffer-Haus, Training
14-tägig donnerstags,
18.45 Uhr
Bonhoeffer-Haus,
Tanztreff für Junggebliebene

Stadtmusik
Montags, 17.30 – 18.15 Uhr
Orchestersaal, Probe des Vororchesters
Montags, 18.30 – 19.45 Uhr
Orchestersaal, Probe des Jugendblasorchesters
Dienstags, 20 – 22 Uhr
Freitags, 20 – 22 Uhr
Orchestersaal, Probe der Stadtmusik

Chips & Flips
Dorfgemeinschaftshaus Großstadelhofen
Dienstags
18.15 Uhr Probe der Juniors
20.15 Uhr Probe der Erwachsenen

Rheuma-Arbeitskreis
Dienstags, 16 Uhr
Trockengymnastik, Sechslindenschule
Freitags, 14.55 Uhr
Freitags, 15.45 Uhr
Freitags, 16.30 Uhr
Wassergymnastik, Schwimmbad Heiligenberg

Fanfarenzug Großstadelhofen
Dorfgemeinschaftshaus
Freitags, 19.30 Uhr
Anfängerprobe
Freitags, 20.30 Uhr
Hauptprobe

EKE
Dienstags, 19.30 Uhr
Kolpinghaus, Folkloretanz mit Johanna Vochazer

Gesangverein
Montags, 20 Uhr
Musikschule, Frauenchorprobe
Mittwochs, 20 Uhr
Musikschule, Männerchorprobe

Osteoporose-Gruppe
Mittwochs, 17.30 Uhr
Mittwochs, 18.30 Uhr
Sechslinden-Turnhalle, Übungsstunde

Selbsthilfegruppe Morbus Bechterew
Donnerstag, 3. März,
18.30 uhr
Hallenbad Heiligenberg, Gymnastik

SHG für depressiv Erkrankte
Mittwochs, 19 Uhr
Krankenhaus (Raum 10), Treffen

SONSTIGES

Tafelladen
Uttengasse 25
Mittwochs 15 – 16.30 Uhr geöffnet
Freitags 15 – 16.30 Uhr geöffnet

Weltladen
Am alten Spital 10
Öffnungszeiten:

Veranstaltungen

montags – samstags 9 – 12 Uhr
montags – freitags 15 – 18 Uhr

Sozialstation
Überlinger Straße 1
Jeden Montag, Dienstag, Mittwoch, Donnerstag, Freitag und Sonntag, 14 – 17 Uhr
Betreuungsgruppe

Kleiderlager
Martin-Schneller-Straße 14
Annahme: mittwochs, 9 – 11 Uhr
Ausgabe: mittwochs, 15 – 16.30 Uhr

Diakonisches Werk
Dienstags, mittwochs, freitags, 9 – 11 Uhr
Dienstags 15 – 17 Uhr
Melanchthonweg 3, Sprechstunde

Atelier Rudnik
Adolf-Kolping-Straße 11
Nach telefonischer Vereinbarung 07552/97100 Elternschule
Wortschatzinsel für Kinder
Haus Linzgau
Mittwochs, Kino-Tag

Elternschule
Mittwoch, 9. März, 17.30 Uhr
Krankenhaus, Säuglingspflegekurs I
Hebamme Ruth Schwarz, Telefon 07553/917333
Galerie „Grünes Haus"
Dienstags + donnerstags von 16 bis 18 Uhr geöffnet
Mittwochs von 10 – 12 Uhr
Furtmühle
Samstags, 15 – 17 Uhr
Mühlencafé

Meet & Speak
Donnerstag, 3. März, 19.30 Uhr
Gasthaus „Mohren", Englisch-Stammtisch

EKE
Mittwoch, 9. März, 19 Uhr
Christuskirche, Vortrag „In Würde sterben – zwischen Selbstbestimmung und gesellschaftli-chen Normen"

Syrisch-orthodoxe Gemeinde
Samstag, 5. März, 18 Uhr
Bonhoeffer-Haus, Vortrag über die Situation der Christen im Nahen Osten

Modenhaus Langer
Samstag, 5. März, 10.30 Uhr, 13 Uhr, 15.30 Uhr
Hausmodenschau

Krankenhaus
Mittwoch, 9. März, 19 Uhr
Cafeteria, Vortrag „Diabetes und Hauterkrankungen"
Caritas Sozialdienst
Donnerstag, 3. März, 9 – 12 Uhr
Sozialstation St. Elisabeth, Sprechstunde

Caritas Sozialdienst
Donnerstag, 3. März, 9 – 12 Uhr
Sozialstation St. Elisabeth, Frühstückstreff für Menschen mit psychischer Erkrankung

Herdwangen
Samstag, 5. März, 10 – 12 Uhr
Bundschuh-Halle, Kleiderbörse

Ostrach
Puppenbühne Ostrach
Sonntag, 6. März, 15 Uhr
Alter Bahnhof, Puppentheater „Pinocchio"

SPORT

TVP Handball
Sporthalle am Jakobsweg
Samstag, 5. März
16.45 Uhr: HSG gemJugend E – TSC Blumberg
18 Uhr: TVP Herren 2 – HCDJK Konstanz
20 Uhr: TVP Herren 1 – HSV Schopfheim
Sonntag, 6. März
12.15 Uhr: HSG weibliche Jugend D – JSG Hegau
13.30 Uhr: HSG weibliche Jigend C – JSG Bodman/Stockach
15 Uhr: HSG weibliche Jugend B – TSC Blumberg

Nordic Walking
Dienstags, donnerstags, 14 Uhr
Treffpunkt beim Waldstadion

Tennisclub
Montags, 18.30 Uhr
Sechslinden-Turnhalle, Fit durch den Winter

TVP Badminton
Sechslinden-Turnhalle
Dienstags, 20.15 Uhr, Training Erwachsene
Freitags, 18.30 Uhr, Training Jugendliche
Freitags, 20 Uhr, Training Erwachsene

TVP Fit Mix
Montags, 19 Uhr
Härle-Turnhalle, Übungsstunde

TVP Turnen
Härle-Turnhalle
Montags: 16 Uhr, Mutter-Vater-Kind
Dienstags: 16 Uhr, Bambinis
Mittwochs: 16 Uhr, Mädchen 7 bis 9 Jahre
Mittwochs: 17 Uhr, Mädchen 4 bis 6 Jahre
Donnerstags: 17 Uhr, Buben 4 bis 6 Jahre
Donnerstags: 18 Uhr, Buben ab 7 Jahren
Donnerstags: 19.30 Uhr, Gemischt ab 16 Jahre

TVP Judo
Sechslinden-Turnhalle
Dienstags, 16.30 Uhr
Training 6- bis 8-Jährige
Dienstags, 17.30 Uhr
Training 9- bis 13-Jährige
Dienstags, 19 Uhr
Training 14- bis 16-Jährige
Dienstags, 20.15 Uhr
Training Erwachsene

TVP Fitness ab 45
Mittwochs, 18 Uhr, Härle-Turnhalle

TVP Rope Skipping
Härle-Turnhalle
Dienstags: 18 Uhr, Anfänger ab 8 Jahren
Dienstags: 19 Uhr, Fortgeschrittene
Dienstag, 23. Februar, 18 + 19 Uhr
Schnuppertag

TVP Aerobic
Mittwochs, 19 Uhr, Härle-Turnhalle
Freitags, 18.30 Uhr, Härle-Turnhalle

TVP Lauftreff/Nordic Walking
Dienstags, 18.30 Uhr
Freitags, 18.30 Uhr
Waldstadion, Treffen

TVP Aikido
Freitags + mittwochs, 20 Uhr
Sonntags, 10.30 Uhr
Sechslinden-Turnhalle, Training für Erwachsene
Sonntags, 9.30 Uhr
Sechslinden-Turnhalle, Training für Kinder

TVP Herzsportgruppe
Dienstags, 16.45 Uhr
Sechslinden-Turnhalle, Übungsgruppe
Dienstags, 17.45 Uhr
Sechslinden-Turnhalle, Trainingsgruppe

TSV Aach-Linz
Montags, 9.30 Uhr
Blumenstraße 18, Nordic Walking

DRK Seniorengymnastik
Aach-Linz: Mittwochs, 16 Uhr, Gymnastikraum in der Schlossgarten-Halle
Pfullendorf: Montags, 16.30 Uhr, Gymnastikraum der Kasimir-Walchner-Schule

Boxclub Pfullendorf
Montags, mittwochs, freitags, 18 Uhr
Sechslinden-Turnhalle, Training

TSV Aach-Linz Tischtennis
Dienstags, 19 Uhr
Schlossgarten-Halle, Training für Erwachsene
Donnerstags, 18.30 Uhr
Schlossgarten-Halle, Training für Jugendliche und Erwachsene

Reha-Sport
Dienstags, 18 Uhr
Sechslinden-Turnhalle, Übungsstunde
Donnerstags, 18 Uhr
Krankenhaus, Übungsstunde

Rudern
Mittwochs, 18 Uhr
Physiotherapie Weiler, Training des Ruderclubs

Garagentor-Ausstellung
Pfullendorfer® TOR-SYSTEME
88630 Pfullendorf
Telefon 0 75 52 / 26 02-35
www.pfullendorfer.de

Gesucht. Gefunden. Südfinder.
südfinder.de

Saisoneröffnung am 4./5. März
STREICHER Obst & Gemüse
Reichenauer Salate Kopf -.90
Speise-, Salat-, und mehlige Kartoffeln von unserem Bauernhof 2,5 kg 1.90
Änderungen und Irrtümer vorbehalten!
Unsere Winterpause in Aach-Linz ist vorbei!
Markt am Löwen
Freitag und Samstag, 9 – 18 Uhr
Egg 17 · 88634 Herdwangen-Schönach
Telefon 07552/6340 · Fax 07552/5959
info@streicher-egg.de · www.streicher-egg.de

Annahme-Schluss für Anzeigen
ist jeweils am Freitag um 12.00 Uhr
PFULLENDORF aktuell

Schwarzes Brett

Immobilienmarkt

Neueres Einfamilienhaus zum Kauf gesucht. Nette Familie aus Rottenburg muss wegen beruflicher Versetzung hierher ziehen. Bitte rufen Sie uns an!

Unsere Angebote finden Sie im Internet unter:
www.krall-immobilien.de

Adolf Krall Immobilien GmbH
Vermittlung-Verwaltung-Bewertung
07578/932-550
www.krall-immobilien.de

BIV seit 1977
Ihr Vertrauensservice

Junges Akademikerpärchen
mit anstehendem Nachwuchs sucht **gepflegtes Eigenheim** mit 2 Stellplätzen od. großer Garage zum Kauf.

Kaufgesuch: 1-2 Familienhaus
gerne mit Einliegerwhg. für Großeltern, ideal wäre Terasse, Garten & Garage.

Rufen Sie uns bitte unverbindlich an!

88515 Langenenslingen • www.biv.de • Tel 07376 960-0

Arndt
Rechtsanwaltskanzlei

Dieter Arndt und Karl Abt
Rechtsanwälte
In der Vorstadt 10/3
72488 Sigmaringen

Tel. 0 75 71/74 53-0
www.anwalt-arndt.de

Tätigkeitsschwerpunkte:
- Verkehrsrecht
- Arbeitsrecht
- Erbrecht
- Familienrecht
- Vertragsrecht
- Inkassorecht

Samstag-Sprechstunde von 10.00 bis12.00 Uhr nach Vereinbarung.

Dies & Das

RC Pfullendorf 1896 e.V.

RADBASAR

am Samstag, den 12. März 2016
in der KASIMIR-WALCHNER-SCHULE,
Pfullendorf, am Eichberg

Angenommen werden:

Rennräder, Mountainbikes, Kinder- und Tourenräder, Schuhe und Bekleidung

Verkauf von Privat an Privat durch den Radlerclub Pfullendorf unter Ausschluss der Sachmängelhaftung. Der Verkaufserlös wird u.a. für die Jugendarbeit verwendet. Rückgabe der Ware oder Auszahlung bis 12 Uhr, danach ist es eine Spende für den Radlerclub Pfullendorf.

Annahme: **Freitag, 11. März 2016, 16.30 - 18.30**
Es werden nur gereinigte und verkehrssichere Räder angenommen!

Verkauf: **Samstag, 12. März 2016, 8.00 - 12.00**

www.radlerclub-pfullendorf.de

Stellenangebote

SERVICE VINZENZ

Freundlich, kompetent, persönlich, nachhaltig und christlich – so heißen unsere Markenwerte, für die Sie sich in der Gemeinschaftsverpflegung bei unseren Kunden vom Schul- bis ins Seniorenalter in der Region Sigmaringen starkmachen werden. Herzlich willkommen im Team!

Zur Verstärkung unseres Teams suchen wir für unsere **Mensa des Staufergymnasiums in Pfullendorf** ab 01.04.2016

Mitarbeiter (m/w) in der Spülküche auf geringfügiger Basis

Der Arbeitszeitrahmen: montags bis donnerstags zwischen 10:00 Uhr und 15.30 Uhr

Ihre Aufgabenschwerpunkte:
- Spülen und Aufräumen des Geschirrs
- Umsetzung und Einhaltung der HACCP-Vorschriften

Sie sind zeitlich flexibel, kundenfreundlich und servicebewusst und Sie arbeiten gerne selbstständig? Dann sind Sie bei uns richtig!

Wir freuen uns auf Sie!

Nähere Informationen erhalten Sie von Frau Martina Jetter, Servicebeauftragte, unter Telefon 07571 7426-22 oder im Internet www.vinzenz-service.de.

Ihre Bewerbung richten Sie bitte an unten stehende Adresse oder gerne per E-Mail an: christine.pechtold@vinzenz-sd.de.
Vinzenz Service GmbH, Personalabteilung, Wachtelhau 1, 72488 Sigmaringen

Restaurant
Deutscher Kaiser
Pfullendorf

Wir suchen eine
Aushilfskraft
für unsere Küche
auf 450 € Basis

Abends und Wochenende

Wir freuen uns auf Ihren Anruf
Sonja Woerz, Tel. 07552 / 81 39

Gesucht.
Gefunden.
Südfinder.

südfinder.de

Südfinder JOB

Impressum

Herausgeber: Stadt Pfullendorf, 88630 Pfullendorf, Kirchplatz 1. Verantwortlich für die amtlichen Nachrichten der Stadt: Bürgermeister Thomas Kugler, Verantwortlich für den übrigen Inhalt, Verteilung und Anzeigenteil: Günther Müller, Schwäbische Zeitung, Am Alten Spital 12, 88630 Pfullendorf, Tel. 07552/922861, Fax 0751/2955998399, Redaktion: Anthia Schmitt (stt), SZ-Geschäftsstelle in Pfullendorf, Am Alten Spital 12, 88630 Pfullendorf, Tel. 07552/92286-7, Fax 0751-2955998399, E-Mail: pfullendorf.aktuell@schwaebische.de. Die Redaktion behält sich vor, eingereichte Manuskripte zu kürzen. Namentlich gekennzeichnete Beiträge sind nicht in jedem Fall mit der Meinung der Redaktion identisch.

Anzeigen: Annahme und Beratung in der SZ-Geschäftsstelle in Pfullendorf, Am Alten Spital 12, 88630 Pfullendorf, Günther Kolb, Tel. 07552/922867, Fax 0751/2955998399, E-Mail: g.kolb@schwaebische.de. Erscheint i.d.R. wöchentlich. Anzeigenschluss: Freitag 12 Uhr. Redaktionsschluss: Freitag 16 Uhr. Auflage: 5.700 Exemplare. Es gilt die Anzeigenpreisliste Nr. 22 vom 1. Januar 2016 mit den Allgemeinen Geschäftsbedingungen. Druck: Druckhaus Ulm-Oberschwaben, Weingarten.

Alle Rechte vorbehalten: Nachdruck von Texten, Bildern oder Logos, auch auszugsweise sowie jede Art von mechanischer, fotomechanischer oder elektronischer Wiedergabe ist untersagt. Pfullendorf aktuell wird auf 100% Recyclingpapier gedruckt.

Sportcenter Barz

MEGA-RABATT Aktion

329,-€ sparen!!*

39.90€ mtl.* 19.90€ mtl.

• keine Aufnahmegebühr !!

* nur bei Abschluß 24 Monatsabo; nicht für Mitglieder, incl. MwSt.

TVP Handball TV 1860 PFULLENDORF

Samstag, 05.03.2016 - Stadthalle Pfullendorf

18.00 Uhr TV Pfullendorf Herren (Kreisklasse) - HCDJK Konstanz

20.00 Uhr TV Pfullendorf Herren (Landesliga) - HSV Schopfheim

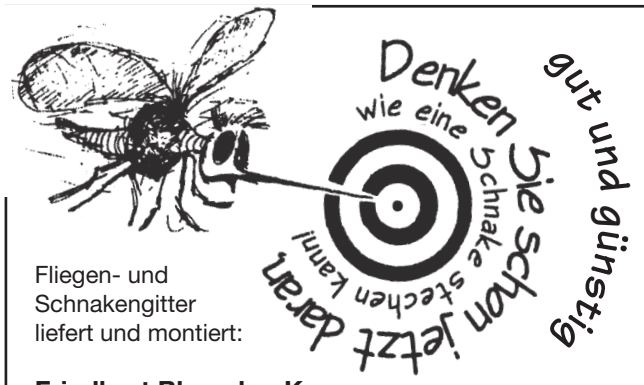
Denken wie eine Schnake stechen kann!
Sie schon jetzt daran
gut und günstig

Fliegen- und Schnakengitter liefert und montiert:

Friedbert Blersch e.K.
Carl-Benz-Str. 15 • 88471 Laupheim-Obersulmetingen
Telefon (07392) 9660-0 • Fax (07392) 966029
www.blersch-insektenschutz.de
E-Mail: Info@blersch-insektenschutz.de

Peter Reisky
Immer eine gute Wahl

www.immobilien-reisky.de

Immobilien Reisky
Hauptstr. 37, Pfullendorf
Tel. 0 75 52 / 46 10

Nur für kurze Zeit Mode radikal reduziert.

% OUTLET GEÖFFNET!

Ehemalige NKD-Filiale.

LANGER Mode in Pfullendorf

Downtown EST. 1992 - DENIM WEAR PFULLENDORF -

GUTE ARBEIT.
GERECHTE BILDUNG.
BEZAHLBARES WOHNEN.
FÜR ALLE.

AM 13. MÄRZ SPD WÄHLEN!

SPD

Ihre SPD-Ortsvereine im Kreis Sigmaringen
Mehr auf: www.michael-femmer.de

WALDVOGEL Bad & Heizung & Solartechnik

Bäder mit Ideen
Wärme mit System

Rufen Sie an, wenn es um Ihr Bad oder Heizung geht.

Bäder- und Kaminofenausstellung

Firma
Edi Waldvogel
Mengener Straße 1/1
88630 Pfullendorf
Tel. 0 75 52 - 93 37 90

Einladung

zum politischen Stammtisch mit Thorsten Frei MdB

„Baden-Württemberg vor der Wahl"

Am 02.03.2016 um 19.00 Uhr
im Gasthaus Mohren in Pfullendorf.

CDU *Stadtverband Pfullendorf*

Zu dieser Informationsveranstaltung laden wir herzlich ein.
V.i.S.d.P Roland Brucker, Otterswanger Str. 1, Pfullendorf

BOSCH IMMOBILIENVERWALTUNGEN

Wir verwalten Ihre Wohnanlage in Pfullendorf zuverlässig und kompetent.

Am Schweizersbild 12 · 88630 Pfullendorf · Tel. 0 75 52 / 65 75 · Fax 93 67 76

Wertstoffhof Containerservice in Aach-Linz

Annahme von:
Sperrmüll
Bauschutt
Kartonage und Papier
Holz
Schrott

NB NUFER BAU GBR

Öffnungszeiten:
Mo, Mi, Fr
14.00 – 18.00 Uhr
Di, Do
9.00 – 12.00 Uhr
Samstag
9.00 – 16.00 Uhr

J+P Nufer GbR
Tel. 07552/929408
Fax 07552/929409

Gesucht. Gefunden. Südfinder.

Ihr Ansprechpartner für
PFULLENDORF aktuell
Mediaberater
Günther Kolb
Schwäbische Zeitung, Am Alten Spital 12, 88630 Pfullendorf
Telefon 07552 - 922 86-7 · Telefax 0751 - 2955 998399
Mobil 0172 - 8 54 04 02 · Anzeigenschluss: freitags 12.00 Uhr
E-Mail: g.kolb@schwaebische.de

Südfinder TICKET

JEDEN TAG AN IHRER SEITE
> Kranken- und Altenpflege
> kostenlose Beratung
> Hauspflegehilfe
> Familienpflege
> Rufbereitschaft rund um die Uhr
> Hausnotruf
> Essen auf Rädern
> Kinderkrankenpflege
> Betreuungsgruppe
caritas Betreuen und Pflegen im Landkreis Sigmaringen
Sozialstation
St. Elisabeth e.V.
Pfullendorf-Ostrach-Wald
Telefon: (0 75 52) 12 12 | Überlinger Str. 1 | 88630 Pfullendorf
eMail: kontakt@sozialstation-pfullendorf.de | www.sozialstation-pfullendorf.de