PFULLENDORF aktuell

Ausgabe KW 23 / 2015 Jahrgang 24 Mittwoch, 03.06.2015

Amtliches Mitteilungsblatt der Stadt Pfullendorf und ihrer Stadtteile
Aach-Linz, Denkingen, Gaisweiler, Großstadelhofen, Mottschieß, Otterswang, Zell a. A.

Bürgermeister Thomas Kugler (links) beglückwünschte Jürgen Heim, den Vorsitzenden der DAV-Ortsgruppe Pfullendorf, zu den neuen Geschäftsräumen des Vereins. Zur Einweihung brachte der Bürgermeister eine blühende Zimmerpflanze mit. Foto: Anthia Schmitt

BÜRGERSERVICE

■ **Abfuhr Gelber Sack**
Dienstag, 9. Juni
GS 1 – 7 = Kernstadt und Ortsteile

■ **Abfuhr Papiertonne**
Freitag, 5. Juni
PT 3 + 4 + 6 + 7 = Kernstadt östlich der Gartenstraße, nördlich der Friedhofstraße, Kogenäcker, Rosslauf, Hesselbühl und Aach-Linz
Samstag, 6. Juni
PT 1 + 2 + 5 = Restliche Kernstadt, Ortsteile außer Aach-Linz

Öffnungszeiten

■ **Bürgerzentrum und KFZ-Zulassungsstelle**
Montags, dienstags, mittwochs, freitags 8 – 16 Uhr
Donnerstags 8 – 18 Uhr
Samstags 9 – 12 Uhr

■ **Rathaus**
Montags – freitags 8 – 12 Uhr
Dienstags 14 – 16 Uhr
Donnerstags 14 – 18 Uhr

■ **Tourist-Information**
Montags – freitags, 9 - 12 Uhr, 14 – 17 Uhr

■ **Waldfreibad**
Bei gutem Wetter:
Täglich 9 – 19.30 Uhr geöffnet
Mittwochs: ab 6.30 Uhr geöffnet
Bei schlechtem Wetter:
Täglich 9 – 11 Uhr, 16 – 19 Uhr geöffnet

DAV eröffnet neue Geschäftsräume

Pfullendorf/stt – Die Sektion Pfullendorf im Deutschen Alpenverein hat eigene Geschäftsräume in der Uttengasse eingerichtet. Mit einer kleinen Feierstunde und einem Tag der offenen Tür für die Mitglieder wurde die Geschäftsstelle eröffnet.

Knapp 110 000 Euro hat die Sektion Pfullendorf im Deutschen Alpenverein (DAV) in die Hand genommen, um sich einen lang gehegten Wunsch zu erfüllen. Nach knapp sechsmonatiger Umbauzeit konnte der Verein die neue Geschäftsstelle in der Uttengasse eröffnen. Nachbarn, Sponsoren und Vertreter befreundeter Vereine waren zu einer kleinen Feierstunde eingeladen. Anschließend hatten die Mitglieder Gelegenheit, die Räume zu besichtigen und gemeinsam mit den Kameraden zu feiern.

Mitten in der Stadt, nämlich dort, wo lange Jahre das Sportgeschäft seinen Sitz hatte, ist der DAV nach langer Suche heimisch geworden. Der Verein erwarb am 30. Oktober letzten Jahres einen Teil der früheren Geschäftsräume. In 600 freiwilligen Stunden und mit Unterstützung einiger Handwerksbetriebe bauten die Mitglieder, vor allem die „Rentnergang" des Vereins, die Räume um.

Sie mauerten eine Trennwand hoch, tauschten die unzureichende Heizung gegen moderne Infrarotheizkörper aus, bauten im Untergeschoss neue Toiletten ein, strichen Wände, erneuerten die Elektrik, installierten eine Teeküche und verlegten Böden. Dazu gibt es eine mobile Trennwand, die den mit EDV ausgestatteten Empfangsbereich vom Besprechungsbereich abtrennt, und in beiden Stockwerken jede Menge Regale und Schränke, in denen die vielen Ordner, Bücher oder Bergausrüstungen des knapp 1500 Mitglieder starken Vereins Platz finden. Bisher, so sagte Kassenwart Klaus Epple, seien diese Dinge bei den Vorstandsmitgliedern privat eingelagert gewesen. „Allein bei mir 21 Ordner mit Rechnungen und Belegen", berichtete er, und das Archiv, das sich bei Charlotte Zoller befinde, ziehe auch noch um. „Ein so großer Verein braucht eine Anlaufstelle und ein zentrales Lager", sagte Vorsitzender Jürgen Heim, dessen Dank vor allem den fleißigen Mitgliedern und den Sponsoren

Fortsetzung auf Seite 2

Parfümerie Kosmetik
Anna Kratzert
Die neuen Modefarben
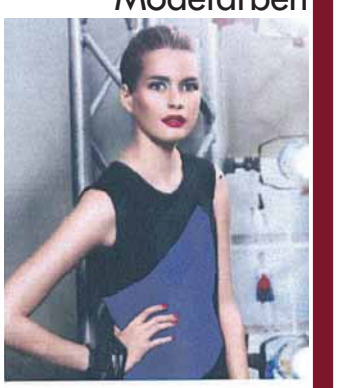
MY BEATY MY WAY
ARTDECO
jeden Montag 10% Rabatt
Am Alten Spital 5
88630 Pfullendorf · Telefon 07552 7745

Gehölze & Stauden für Ihren Garten
Die Baumschule in Ihrer Nähe:
Tel. 07551/60132
Linzgau Baumschule
Hauptstr.4a, Owingen
LINZGAU BAUMSCHULE

Stadtnachrichten

Fortsetzung von Seite 1

DAV-Vorsitzender Jürgen Heim führte die Besucher durch die neuen Geschäftsräume, in denen auch viel Stauraum für Vereinsunterlagen und Ausrüstungen vorhanden ist. *Foto: Anthia Schmitt*

galt. „Wir werden diese Räume mit Leben füllen", informierte er, dass künftig Teamsitzungen, Tourenbesprechungen und Vorstandstreffen in den neuen Räumen stattfinden. Außerdem ist die Geschäftsstelle ab sofort montags von 16.30 bis 18 Uhr und donnerstags von 17 bis 19 Uhr für Mitglieder und Besucher geöffnet. „Chapeau, das ist eine Superleistung, die von Weitblick zeugt", gratulierte Bürgermeister Thomas Kugler zu dem Entschluss, eigene Geschäftsräume zu erwerben und umzubauen, zumal die Idee eines Vereinshauses, wie es sich einige Vereine gewünscht hätten, mangels geeigneter Räumlichkeiten „nicht von Erfolg gekrönt" gewesen sei.

Ihr starker Werbepartner in der Region.

PFULLENDORF aktuell

STADTNACHRICHTEN

Stadtbücherei

Spannende Lesung

Pfullendorf/hsg - Knapp 50 Schülerinnen und Schüler der Sechslinden-Schule folgten der Einladung der Stadtbücherei und freuten sich auf die Begegnung mit der bekannten Kinder- und Jugendbuchautorin Sabine Ludwig. In der Kinderliteraturszene wird sie sehr geschätzt für ihre witzigen und skurrilen Kinder- und Jugendbücher, doch in Pfullendorf stellte sie den Jugendroman „Schwarze Häuser" vor, ihren jüngsten und vielleicht persönlichsten Titel. Die Geschichte basiert auf ihren eigenen Kindheitserinnerungen, als sie Anfang der sechziger Jahre zur Erholung in ein sogenanntes Kinderkurheim auf der Nordseeinsel Borkum verschickt wurde. Dort landete sie damals als Zwölfjährige, um - wie viele andere unterernährte und blasse Großstadtkinder aus einfachen Verhältnissen auch - in der Natur, an Luft und Sonne einmal richtig aufgepäppelt zu werden. „Für euch mag sich das nun anhören wie ein lustiger und abenteuerlicher Aufenthalt in einem Landschulheim, aber das war es ganz und gar nicht", erklärte die Autorin den interessierten Fünftklässlern, dass die Heime damals meist mit strenger Hand und straffem Reglement geführt wurden und Heimweh und Tränen an der Tagesordnung waren. Beklommen und gleichermaßen fasziniert lauschten die Schüler den Schilderungen um die Protagonistin Uli, die gemeinsam mit Gleichaltrigen den rauen Drill in einem fiktiven Kinderkurheim erleiden muss. Anschaulich schlüpfte Ludwig dabei in die verschiedenen Rollen und traf den rüden Ton der strengen Erzieherinnen ebenso wie die empathischen Stimmen der jungen Leidensgenossinnen. Dass viel Selbsterlebtes in ihrem Buch steckt, demonstrierte Ludwig auch anhand eines Briefes, den sie vor über 50 Jahren an ihre Eltern verfasst hatte und auf den sie bei der Buchrecherche wieder gestoßen war. Weil die Briefe damals zensiert wurden, hatte sie eine Art Geheimcode vereinbart: Ginge es ihr gut, würde sie ein Haus mit Buntstiften malen. Wenn nicht, eins mit Bleistift. „Meine Briefe waren voll mit diesen schwarzen Häusern", erinnert sich die Autorin noch heute an das Heimweh, unter dem sie damals litt. Gekonnt entführte die erfahrene Jugendbuchautorin ihre Zuhörerinnen und Zuhörer in eine andere Zeit und ließ sie ein Stück düstere Zeitgeschichte nachempfinden.

Die Autorin Sabine Ludwig stellte in der Stadtbücherei ihr Jugendbuch »Schwarze Häuser« vor. *Foto: Stadt*

Stadtnachrichten

Tourist-Information

Fachwerkführungen

Pfullendorf/hsg - Im Rahmen des diesjährigen Jubiläums der Deutschen Fachwerkstraße bietet die Tourist-Information Pfullendorf am Samstag, 13. Juni, erstmals Führungen durch die historische Altstadt zu dem Thema Fachwerk an. Pfullendorf ist mit seinen wunderschön restaurierten Fachwerkhäusern und seinem mittelalterlichen Flair bereits seit Jahren Mitglied der Arbeitsgemeinschaft Deutsche Fachwerkstraße. Typisch für Süddeutschland ist der alemannische Baustil, der auch in Pfullendorf vorzufinden ist. Die Teilnehmer lernen während der Führung beispielsweise den Unterschied zwischen konstruktivem Fachwerk und Sichtfachwerk kennen und erfahren mehr über die Bedeutungen der unterschiedlichen Schmuckformen an den Häusern. Die Führungen beginnen um 10 Uhr und um 14 Uhr am Marktplatz und enden nach etwa eineinhalb Stunden am Alten Haus. Eine Anmeldung ist nicht erforderlich. Der Kostenbeitrag pro Person liegt bei zwei Euro. Die erste Regionalstrecke der Deutschen Fachwerkstraße wurde 1990 ins Leben gerufen. Unter dem Motto „Fachwerk verbindet" tat man sich zusammen, um einmalige Landschaften, geschichtsträchtige Schauplätze und restaurierte Denkmale gemeinsam zu vermarkten. Heute verläuft die Deutsche Fachwerkstraße mit 3000 Kilometern Länge von der Elbe bis zum Bodensee, führt mit sechs Regionalstrecken durch die Bundesländer Niedersachsen, Sachsen-Anhalt, Hessen, Thüringen, Bayern und Baden-Württemberg und zählt rund 100 Mitgliedsstädte. Sie verbin-

In Pfullendorf gibt es wunderschöne historische Fachwerkhäuser. Am 13. Juni bietet die Tourist-Information spezielle Führungen zum Thema Fachwerk an. Foto: Stadt

SPITALFONDS PFULLENDORF

Öffentliche Bekanntmachung

Spitalfonds Pfullendorf

Der Gemeinderat als Stiftungsorgan des Spitalfonds Pfullendorf hat am 21. Mai 2015 das Ergebnis der Jahresrechnung 2014 des Spitalfonds Pfullendorf festgestellt:

I. Feststellung und Aufgliederung des Ergebnisses der Haushaltsrechnung für das Haushaltsjahr 2014

		Verw.-HH - € -	Verm.-HH - € -	Gesamt-HH - € -
1.	Soll-Einnahmen	1.220.676,69	1.290.554,90	2.511.231,59
2.	Neue Haushaltseinnahmereste	0,00	230.000,00	230.000,00
3.	**Zwischensumme**	**1.220.676,69**	**1.520.554,90**	**2.741.231,59**
4.	Ab: Haushaltseinnahmereste vom Vorjahr	0,00	349.730,00	349.730,00
5.	**Bereinigte Soll-Einnahmen**	**1.220.676,69**	**1.170.824,90**	**2.391.501,59**
6.	Soll-Ausgaben	1.220.676,69	1.390.824,90	2.611.501,59
7.	Neue Haushaltsausgabereste	0,00	0,00	0,00
8.	**Zwischensumme**	**1.220.676,69**	**1.390.824,90**	**2.611.501,59**
9.	Ab: Haushaltsausgabereste vom Vorjahr	0,00	220.000,00	220.000,00
10.	**Bereinigte Soll-Ausgaben**	**1.220.676,69**	**1.170.824,90**	**2.391.501,59**
11.	Fehlbetrag (Differenz 10. ./. 5.)	0,00	0,00	0,00
Nachrichtlich:				
12.	Abgänge an			
12.1	Haushaltseinnahmereste	0	94.517	94.517
12.2	Haushaltsausgabereste	0	220.000	220.000
13.	Überschuss nach § 41, Absatz 3, Satz 2 GemHVO	0	0	0
14.	Fehlbetrag nach § 84, Absatz 2, GemO vergl.) § 23, Satz 2 GemHVO	0	0	0

II. Feststellung und Aufgliederung des Ergebnisses der Vermögensrechnung 2014

	Stand 31.12.2013 - € -	Stand 31.12.2014 - € -
Aktiva		
Anlagevermögen	3.032.799,66	3.661.772,32
Forderungen aus lfd. Rechnungen	2.881.545,34	2.279.042,17
Abgrenzung zum Anlagevermögen	220.000,00	220.000,00
Summe Aktiva	**6.134.345,00**	**5.940.814,49**
Passiva		
Deckungskapital	2.894.563,58	3.315.897,67
Beiträge/Zuschüsse	8.506,08	115.874,65
Schulden	0,00	0,00
Deckungskapital zusammen	**2.903.069,66**	**3.431.772,32**
Abgrenzung zum Deckungskapital	349.730,00	230.000,00
Rücklagen	2.575.926,20	2.254.162,80
Verpflichtungen aus lfd. Rechnungen	305.619,14	24.879,37
Summe Passiva	**6.134.345,00**	**5.940.814,49**

Gemäß § 95, Abs. 3 der Gemeindeordnung für Baden-Württemberg wird die Jahresrechnung mit Rechenschaftsbericht in der Zeit von Freitag 05.06.2015 bis einschließlich Montag 15.06.2015 während den Dienststunden auf dem Rathaus, Nebengebäude öffentlich ausgelegt.

Pfullendorf, 22. Mai 2015

gez. – Thomas Kugler -
Bürgermeister und Vorsitzender des Stiftungsrates

Stadtnachrichten

Grandscharle zeigt den Teilnehmern der Räuberführung kurzweilig die Tücken des Gaunerlebens in Pfullendorf. *Foto: Stadt*

det einen weltweit in Qualität und Quantität beispiellosen Bestand an Fachwerkbauten und reiht diese als touristische Highlights zu reizvollen Strecken aneinander. Informationen gibt es bei der Tourist-Information im Bürgerbüro am Marktplatz, Telefon 07552/251131.

Tourist-Information

Gaunertreff und Räuberzinken

Pfullendorf/hsg - Die Stadt Pfullendorf bietet am Montag, 8. Juni, um 16 Uhr in Kooperation mit dem Flair-Hotel Adler eine öffentliche Räuberführung durch Pfullendorf mit anschließendem Räuberschmaus im Felsenkeller an. Die Führung beginnt um 16 Uhr am Obertor. Dort entführt der Ganove Grandscharle die Teilnehmer in das Jahr 1820 und lehrt ihnen nicht nur das Rotwelsch. Auf unterhaltsame Weise wird Wissenswertes des Gaunerlebens vermittelt und bei dem Streifzug durch die Stadt erfahren die Teilnehmer die dunklen Geheimnisse des Räuberlebens und die damit verbundenen Schwierigkeiten im Alltag. Um 17.30 Uhr findet direkt im Anschluss an die Führung ein Räuberschmaus im Felsenkeller statt. Für Erwachsene kostet die Führung mit Essen 14,50 Euro, Kinder von sechs bis elf Jahren bezahlen zehn Euro. Anmeldungen werden im Flair-Hotel Adler unter Telefon 07552/92090 bis drei Tage vor der Veranstaltung angenommen. Die Teilnehmerzahl ist auf 30 Personen begrenzt, eine frühzeitige Anmeldung wird daher empfohlen. Die Führung findet bei jedem Wetter statt. Weitere Termine für die Räuberführung mit Räuberschmaus sind am 10. August, 6. September und 4. Oktober. Über die Sommermonate wird der Räuberstreifzug zudem an verschiedenen Terminen auch ohne den Räuberschmaus im Felsenkeller angeboten. Diese Führung ist kostenlos, erfordert aber dennoch eine Anmeldung. Detaillierte Informationen sind bei der Tourist-Information Pfullendorf unter Telefon 07552/251131 erhältlich.

Plus-Wochenmarkt

Programm steht fest

Pfullendorf/hsg – Das Programm für die Wochenmärkte mit dem Plus steht fest. Gewohnt bunt und abwechslungsreich präsentiert sich das Programm der Plus-Samstage in diesem Jahr. Anders als in der Vergangenheit sind die Termine nicht mehr auf den jeweils ersten Samstag im Monat festgelegt. Gestartet wird das Jahresprogramm mit einem Kindernachmittag mit Kinderflohmarkt, Clown-Theater und Tanz am 4. Juli. Thema am 29. August ist der „Kreativmarkt", zu dem regionale Hobbybastler und Kreative herzlich eingeladen sind, ihre Unikate in der Altstadt anzubieten. Direkt nach den Sommerferien folgt am 19. September die Begrüßung der Neubürger auf dem Marktplatz. Abgeschlossen wird das Unterhaltungsprogramm mit dem Thema „Kürbis und Geister" am 24. Oktober. Hier steht neben dem Kürbis selbst vor allem auch das Schnitzen von

Vereine

Kürbisgeistern und Basteln von Halloween-Dekorationen auf dem Programm. Die Anmeldeunterlagen können ab Mittwoch, 3. Juni auf der Internetseite der Stadt, www.pfullendorf.de, unter Veranstaltungen/Wochenmarkt heruntergeladen werden.

VEREINE

Netzwerk 50 plus

Kulturfahrt nach Basel

Pfullendorf/pa – Das Netzwerk 50 plus veranstaltet für alle Kunstfreunde am Dienstag, 9. Juni, eine Kulturfahrt zur Gauguin-Ausstellung der Fondation Beyeler in Basel. Die Ausstellung mit über 50 Bildern des französischen Künstlers Paul Gauguin gilt als eines der bedeutendsten europäischen Kulturereignisse im Jahr 2015. Abfahrt in Fahrgemeinschaften zum Bahnhof Überlingen ist um 8.30 Uhr am Stadtgartenvorplatz. Um 9.33 Uhr geht es mit dem Zug nach Basel und von dort weiter zur Ausstellung in Riehen. Nach dem Ausstellungsbesuch bleibt genügend Zeit für einen Kaffee oder einen kleinen Bummel in der schönen Basler Altstadt. Rückfahrt ab Basel Badischer Bahnhof ist um 16.41 Uhr, Ankunft in Überlingen um 18.22 Uhr. Die Fahrtkosten betragen je nach Teilnehmerzahl zehn bis zwölf Euro, der Eintritt in die Ausstellung kostet 28 Euro. Selbstverständlich sind auch Teilnehmer willkommen, die den Tag in Basel anderweitig verbringen wollen. Die Fahrt wird von Charlotte Zoller begleitet. Anmeldungen sind bis 5. Juni bei Charlotte Zoller, Telefon 07552/7637 möglich.

Kultur- und Bildungsverein

Wieder Integra

Pfullendorf/pa – Der Kultur- und Bildungsverein lädt vom 4. bis 7. Juni wieder zum interkulturellen Fest „Integra" ein. Es findet auch in diesem Jahr an allen Veranstaltungstagen von 11 bis 22 Uhr auf dem Stadtgartenvorplatz statt. Neben den bekannten kulinarischen Leckerbissen aus der türkischen Traditionsküche wird ein abwechslungsreiches Programm mit Marktständen und einer Tombola mit attraktiven Preisen angeboten. Für die kleinen Besucher ist eine Riesenhüpfburg aufgebaut, außerdem gibt es verschiedene Spiele für Kinder. Außerdem kann das Haus des Kultur- und Bildungsvereins im Rahmen eines Tags der offenen Tür besichtigt werden. Die Moschee ist am Samstag und Sonntag um 13.30 und um 17.30 Uhr zum Gebet geöffnet. Weil die Integra in diesem Jahr bereits zum fünften Mal veranstaltet wird, hat Landrätin Stefanie Bürkle am Sonntag um 14 Uhr ihren Besuch angekündigt.

Schwäbischer Albverein

Wanderung

Pfullendorf/pa – Die Ortsgruppe Pfullendorf im Schwäbischen Albverein unternimmt am Sonntag, 7. Juni, eine Halbtagswanderung am Albtrauf von Beuron über das Wanderheim Rauher Stein zum Eichfelsen. Die Wanderung eignet sich für geübte Wanderer. Sie beginnt am Kloster in Beuron und führt auf etwa vier Kilometern über die historische Holzbrücke zu Maria Trost und steil bergauf auf dem Placidiuspfad zum Wanderheim Rauher Stein. Von dort starten auch die Kurzstreckenwanderer über eine fast ebene Hochfläche mit wunderschönen bunten Wiesen auf zwei Kilometern über den Felsengarten zum Eichfelsen, einem herrlichen Aussichtspunkt. Für den Rückweg zum Wanderheim Rauher Stein, wo zum Abschluss eingekehrt wird, zur Schlusseinkehr, stehen zwei verschieden lange Routen von drei oder fünf Kilometern zur Auswahl. Abfahrt mit dem Bus 13 Uhr am Stadtgartenvorplatz, Rückkehr gegen 19 Uhr. Die Fahrtkosten betragen acht Euro, Kinder in Begleitung fahren kostenlos.

STADT PFULLENDORF

Öffentliche Bekanntmachung

Der Gemeinderat der Stadt Pfullendorf hat am 21.05.2015 in öffentlicher Sitzung auf Grund von § 2 Abs. 1 BauGB i. V. mit § 13a BauGB beschlossen, den Bebauungsplan „Bahnareal Pfullendorf", Gemarkung Pfullendorf, zu ändern. Der Bebauungsplan wird im beschleunigten Verfahren gemäß § 13a BauGB durchgeführt (Innenentwicklung). Eine Umweltprüfung ist nicht erforderlich.

Ziele und Zwecke der Planung
Die 1. Änderung des Bebauungsplanes „Bahnareal Pfullendorf" erfolgt zur Anpassung der bauplanungsrechtlichen Festsetzungen im Hinblick auf den derzeitigen Einzelhandelsausschluß für den im Bebauungsplanentwurf mit der Festsetzung/Bezeichnung „MI-1" abgegrenzten Bereich des Bahnhofsgebäudes/Bahngeländes. Gleichzeitig wird das Baufenster nach Süden hin zum Fußweg erweitert.

Der Geltungsbereich ergibt sich aus nachfolgendem Kartenausschnitt.

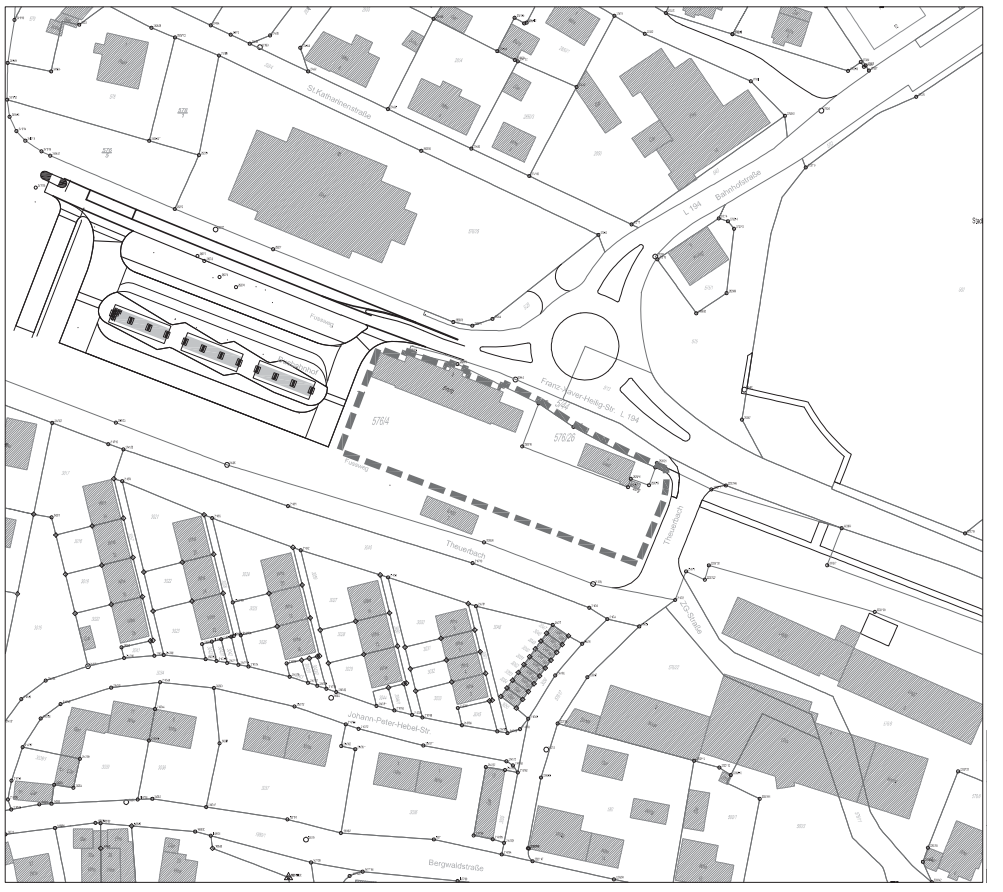

Erörterung der Planung
Zur Darlegung und Erörterung der allgemeinen Ziele und Zwecke der Planung wird aufgrund von § 13 a BauGB i. V. mit § 13 Abs. 2 BauGB eine **Öffentlichkeitsbeteiligung** in Form einer Offenlegung des Bebauungsplanentwurfes durchgeführt.

Der Bebauungsplanänderungsentwurf in der Fassung vom 05.05.2015 wird in der Zeit vom **11.06.2015 bis einschließlich 25.06.2015** beim Fachbereich II Baurecht/Umwelt der Stadt Pfullendorf, Hauptstr. 30 (Klosterpassage), Zimmer Herr Waldschütz, während der üblichen Dienststunden öffentlich ausgelegt. Dabei wird Gelegenheit zur Äußerung und Erörterung der Planung gegeben. Nicht fristgerecht abgegebene Stellungnahmen können bei der Beschlussfassung über den Bebauungsplan unberücksichtigt bleiben.

Ein Antrag nach § 47 Verwaltungsgerichtsordnung ist unzulässig, soweit mit ihm Einwendungen geltend gemacht werden, die vom Antragsteller im Rahmen der Auslegung nicht oder verspätet geltend gemacht wurden, aber hätten geltend gemacht werden können.

Pfullendorf, den 03.06.2015
Thomas Kugler, Bürgermeister

Vereine

DAV

Zweitägige Bergtour

Pfullendorf/pa – Die Sektion Pfullendorf im Deutschen Alpenverein veranstaltet am 27. und 28. Juni eine zweitägige Bergwanderung im nördlichen Karwendelgebirge. Von Fall am Sylvenstein-Stausee führt die Tour durch das Krottenbachtal auf die 1825 Meter hoch gelegene Tölzer Hütte, auf der übernachtet wird. Der Aufstieg dauert bei 1150 Höhenmetern etwa vier bis fünf Stunden. Am Sonntag führt die Route in etwa sechs Stunden über den Gipfel des Schafreuter und über das Grasköpfl wieder talabwärts zurück zum Ausgangspunkt. Die Tour organisiert Thomas Jaud, Telefon 08041/9656. Wegen der Hüttenreservierung ist eine umgehende Anmeldung unbedingt erforderlich. Abfahrt in Fahrgemeinschaften ist am Samstag, 27. Juni, um 6 Uhr am Stadtgartenvorplatz. Die Koordination dieser Fahrt übernimmt Jürgen Heim, Telefon 07552/6226.

Die erste Bergwanderung des DAV führte zum Edelsberg im Allgäu. *Foto: privat*

Netzwerk 50 plus

Bücherfreund gesucht

Pfullendorf/pa – Das Netzwerk 50 plus, eine als Verein organisierte Initiative für Bürger im Seniorenalter, die Gemeinderätin Gisela Franke vor 15 Jahren ins Leben rief, hat den Wechsel in der Vorstandschaft nach Frankes Tod vor eineinhalb Jahren gut gemeistert. Bei der Mitgliederversammlung informierte die Vorsitzende Anthia Schmitt über ein Vereinsjahr voller Aktivitäten. Die Sprachgruppen und der Spielkreis konnten dank des Engagements der jeweiligen Leiterinnen ohne Unterbrechung und im gleichen Umfang fortgeführt werden. Die Computerabteilung mit sieben gut ausgebildeten Weblotsen hat ihr Beratungs- und Kursangebot für Senioren sogar noch erweitert. Die Kulturfahrten erfuhren nach einigen Jahren Pause unter der Leitung von Charlotte Zoller eine Wiederbelebung und führten beispielsweise zur Konzil-Ausstellung nach Konstanz. Neu wurde als völlig neuartiges Angebot für Seniorinnen der Kurs „Gesund und fit für Frauen" in Kooperation mit dem Sportcenter Barz ins Leben gerufen. Im aktuellen Vereinsjahr sollen die Veranstaltungen weiter ausgebaut werden. Ein Angebot, das seit Februar besteht und schnell auf positive Resonanz stieß, ist der Filmkreis, und die neu eingeführten Beratungsstunden für ältere Smartphone- und Tabletnutzer sind ebenfalls sehr gut nachgefragt. Im Moment ist ein Malkurs in Vorbereitung und als Ziel für die erste Kulturfahrt in diesem Jahr steht bereits die Gauguin-Ausstellung in Basel fest. „Unsere Angebote stehen allen älteren Menschen offen, jeder ist jederzeit in den Kursen und Gruppen oder bei den Ausflügen willkommen", sagte die Vorsitzende und hob hervor, dass es von Anfang an das Hauptanliegen des Netzwerks gewesen sei, Menschen im Alter vor Vereinsamung und ungewollter Kontaktarmut zu bewahren. Als dringlichster Wunsch wurde im weiteren Verlauf der Versammlung seitens mehrerer Teilnehmer geäußert, wieder einen männlichen oder weiblichen Bücherfreund und Literaturkenner zu finden, der den verwaisten Literaturkreis wiederbelebt und weiterführt. Als größte Herausforderung steht dem Netzwerk im Herbst ein Umzug bevor. Schmitt informierte in ihrem Bericht, dass das Gebäude des Technologie- und Informationszentrums einer anderen Nutzung zugeführt werde und dem Netzwerk bereits seit Anfang des Jahres die Kündigung vorliege. Die Stadt sei bemüht, eine neue geeignete Unterkunft für das Netzwerk zu finden, berichtete sie aus einem Gespräch mit Bürgermeister Thomas Kugler und Stadtbaumeister Jörg-Steffen Peter. „Im Moment gibt es noch keine Entscheidung, wo wir hingehen, aber ich bin sicher, dass wir im Herbst nicht heimatlos sind", sagte Schmitt. Eine positive Bilanz zog auch Kassenwart Heinrich Arndt. Er verwies auf ein sicheres Finanzpolster, das lediglich durch die Anschaffung von zwei neuen Laptops für die Computerkurse geschmälert wurde. Aus den Kursgebühren sowie aus dem Inhalt des Spendenschweins, das bei den meist kostenlosen Angeboten aufgestellt wird, bestreitet der beitragsfreie Verein seine Ausgaben. Alle Angebote von Netzwerk 50 plus und die Kontaktadressen gibt es auf der Homepage: nw50pp.blogspot.de. Wer sich mit guten Büchern auskennt und Lust hat, den Literaturkreis zu leiten, meldet sich bei der Vorsitzenden Anthia Schmitt, Telefon 07578/1530 oder Mail: schmitt-wald@t-online.de.

DAV

Bergsaison eröffnet

Pfullendorf/pa – Die Sektion Pfullendorf im Deutschen Alpenverein hat die Bergwandersaison mit einer Tour in den Tannheimer Bergen eröffnet. 14 Wanderfreunde machten sich auf den Weg zum Edelsberg. Ausgangspunkt der Bergwanderung war Nesselwang im Allgäu. Der Aufstieg auf den 1629 Meter hohen und aussichtsreichen Edelsberg führte über die Wallfahrtskirche Maria Trost und die Kappeler Alpe. Zurück ging es über die Alpspitze und vorbei an der Bayerstettener Alpe nach Bayerstetten und Nesselwang. Alle Teilnehmer freuten sich über den gelungenen Start in die diesjährige Bergwandersaison bei idealem Bergwetter und guter Aussicht.

Reitverein

Vereinsmeister ermittelt

Brunnhausen/pa – Der Reitverein Pfullendorf hat auf der Reitanlage in Brunnhausen die Vereinsmeisterschaften ausgetragen. Ermittelt wurden die besten Junioren und Senioren in den Disziplinen Dressur und Springen in den verschiedenen Klassen.

Stegstrecker

Turbulente Versammlung

Pfullendorf/stt – Der „Supergau", so der zweite Vorsitzende Thomas Obert bei der Hauptversammlung, ist bei der Narrenzunft Stegstrecker eingetreten. Die 158 anwesenden Mitglieder verweigerten Zunftmeister Michael Seelmann-Eggebert die Wiederwahl. 83 Mitglieder stimmten in der geheimen Wahl gegen Seelmann-Eggebert, der nach der Satzung zwei Drittel der Stimmen gebraucht hätte. Lediglich 69 Mitglieder wollten den bisherigen Zunftmeister weiterhin im Amt sehen. Dass die Wahlen Zündstoff bieten könnten, lag von Anfang an in der Luft. Seelmann-Eggebert hatte die Zunft nämlich im vergangenen Sommer informiert, dass er nicht für eine Wiederwahl zur Verfügung stehen würde, kurz vor der diesjährigen Fasnet zog er diesen Entschluss zurück und gab bekannt, dass er das Amt auf Drängen zahlreicher Mitglieder doch weiterhin ausüben wolle. Eine Entscheidung, die bei den Mitgliedern nicht auf einhellige Zustim-

Vereine

Die Narrenzunft Stegstrecker zeichnete zahlreiche verdiente Mitglieder mit Orden aus. *Foto: Anthia Schmitt*

mung stieß, wie Seelmann-Eggebert wusste. In seinem Zunftmeisterbericht, der ansonsten dem Verlauf der diesjährigen Fasnet gewidmet war, erinnerte er an kontrovers und emotional geführte Debatten zur Zunftmeisterwahl. Trotzdem stelle er sich, ermutigt und bestärkt vom Vorstand, der Wiederwahl. „Ich weiß sehr wohl, dass meine Entscheidung nicht unumstritten ist, aber wie jeder in einem verantwortungsvollen Amt bin ich in die Pflicht genommen, das aus meiner Sicht Beste für die Zunft zu tun, auch wenn es mühevoll sein sollte", sagte Seelmann-Eggebert der Versammlung. Eine konstruktive, auch kritische Diskussion sei für die Weiterentwicklung notwendig, aber sie müsse in geordneten Bahnen verlaufen. Außerdem müssten von den Verantwortlichen mehrheitliche Entscheidungen solidarisch mitgetragen werden und es dürfe nicht nur auf die Fehler derer geschaut werde, die sich um die Umsetzung bemühen, sagte er weiter. Spätestens als Ehrenzunftmeister Karl Fehrenbach als Wahlleiter nachdrücklich an die Mitglieder appellierte, „verantwortungsvoll mit der Wahl umzugehen", war allen klar, dass es in der geheimen Abstimmung zum Eklat kommen könnte, obwohl niemand einen Gegenkandidaten vorschlug. Nach Bekanntgabe des Wahlergebnisses herrschte im Seepark-Restaurant zunächst der Ausnahmezustand. „Wir haben keinen Zunftmeister", sagte Fehrenbach und erklärte die Versammlung für beendet, zumal die weiteren Vorstandsmitglieder spontan bekannt gaben, ihre Ämter nicht mehr ausüben zu wollen. Erst der Hinweis aus den Reihen der Mitglieder, dass der Wahlausgang nichts mit der weiteren Tagesordnung zu tun habe und die Mitglieder erwarten, dass der Stellvertreter die weiteren Punkte abwickelt, brachte halbwegs Ruhe in die Reihen. Die weiteren Wahlen, darunter auch die Wiederwahl von Kassenwart Wolfgang Obert, wurden zwar ausgesetzt, aber die Ordensverleihungen führte der stellvertretende Zunftmeister durch. Wie nach dem Wahleklat zu erwarten war, fand die von Seelmann-Eggebert eingebrachte Satzungsänderung zum erweiterten Vorstand keine Zustimmung, sondern wurde entsprechend einem Vorschlag von Wolfram Lohr „zur Überarbeitung" zurückgewiesen. Eine klare Mehrheit fand hingegen die von Andreas Narr vorgeschlagene Satzungsänderung, den Narrenrat künftig von der Generalversammlung wählen zu lassen, um die Gruppen wieder näher an den Narrenrat zu rücken. Im Vorfeld hatten Markus Hiestand, der nach dem gesundheitsbedingten Rücktritt von Oliver Ritter im vergangenen Jahr kommissarisch die Aufgabe des Geschäftsführers übernahm, und Zunftmeister Seelmann-Eggebert über ein aktives Jahr und eine gelungene Fasnet mit vielen Höhepunkten berichtet. Kassenwart Wolfgang Obert bilanzierte einen hohen vierstelligen Verlust, der exakt den entgangenen Einnahmen aus dem verregneten Stadtseefest 2014 entsprach. „Die finanzielle Situation des Vereins ist trotzdem nicht dramatisch", verwies er auf ein stattliches Rücklagenpolster. Die Narrenzunft Stegstrecker beruft nun eine außerordentliche Mitgliederversammlung ein, bei der ein neuer Zunftmeister, der satzungsgemäß für die gesamte Geschäftsführung verantwortlich ist, gewählt wird. Aus den Reihen des Vorstands, so Zeugwart Thomas Hiestand mit aller Deutlichkeit, wird es keinen Vorschlag für den vakant gewordenen Zunftmeisterposten und auch keine Vorschläge für alle anderen neu zu besetzenden Ämter geben. Erst nach der Wahl eines neuen Zunftmeisters wollen die aktuellen Vorstandsmitglieder ihre Entscheidung treffen, ob sie mit dem neuen Zunftmeister zusammenarbeiten und ihre Ämter weiterführen wollen. Die Vorstandsmitglieder, auch Kassenwart Wolfgang Obert, der hätte neu gewählt werden müssen, haben sich bereit erklärt, ihren Aufgaben bis zur außerordentlichen Mitgliederversammlung nachzukommen. Sollten bei dieser Versammlung kein Zunftmeister und keine Vorstandsmitglieder mit der erforderlichen Zweidrittelmehrheit sowie keine Beiräte gewählt werden, wird in einem zweiten Tagesordnungspunkt über die Auflösung des Vereins abgestimmt. Die Frage, ob der Verein in der aktuellen Situation das für den 27. bis 29. Juni geplante Stadtseefest veranstalten kann, wurde in der Versammlung nicht abschließend geklärt. Eine ganze Reihe verdienter Mitglieder hat die Narrenzunft Stegstrecker bei der turbulenten Hauptversammlung mit Orden ausgezeichnet. Die Ehrungen führte der stellvertretende Vorsitzende Thomas Obert durch. Mit der höchsten Ehrung, dem Stegstreckerorden wurden Jörg Pathel, Udo Fischbach, Hennig Simon, Christian Vogler (alle Hexen), Susanne Ruther (Nidler), Paul Sliwinski (Schneller), Regina Kirchmann, Andrea Hasselberg, Arno Jäger, Dirk Thannheimer, Christoph Fischbach, Marcus Gabele und Stefan Falk (alle Hänsele) ausgezeichnet. Matthias Conrad, Florian Walch, Johannes Pinkus, Tilman Senn, Fabian Huenges (alle Hexen) und Nico Meier (Schneller) erhielten den Hänseleorden. Für Michael Schweikart, Wolfram Lohr, Peter Haug (alle Hexen), Friederike Kern (Nidler), Aslan Yakho und Klaus Glaeser (beide Hänsele) gab's den Zunftorden.

DAV

Gelungene Wanderung

Pfullendorf/pa - Nachdem Anfang Mai wegen des schlechten Wetters bereits zwei Wanderungen der Sektion Pfullendorf im Deutschen Alpenverein ausfallen mussten, zeigte sich Petrus bei der Tour im deutsch-österreichischen Grenzgebiet von seiner besseren Seite. Eine leichte Wanderung an der Queralpenstraße stand auf dem Tourenplan. Bei zuerst kühlem, aber trockenem Wetter führte Helmut Magg die 19 Wanderfreunde von Oberreute immer leicht ansteigend auf den Sonnenbalkon Sulzberg. Hier öffnete sich dann auch tatsächlich die Wolkendecke und die wärmende Sonne nutzte man zur Mittagspause auf dem aussichtsreichen Dorfplatz mit herrlichem Ausblick auf den hinteren Bregenzerwald und

Vereine / Dies & Das

Die Bergfreunde des DAV waren im Allgäu unterwegs. *Foto: privat*

die Nagelfluhkette. Durch Wald und prächtige Frühlingswiesen kehrten die Teilnehmer nach 13 Wanderkilometern wohlbehalten wieder zum Ausgangspunkt zurück.

BUND

Straßensammlung durchgeführt

Pfullendorf/pa - Dank der Unterstützung zahlreicher Schülerinnen und Schüler des Staufer-Gymnasiums und der Hilfe der Schulleitung konnte auch in diesem Jahr wieder die Jahressammlung der Deutschen Umwelthilfe stattfinden. Organisiert wurde die Sammlung von der Ortsgruppe Pfullendorf im Bund für Umwelt und Naturschutz. Die Jugendlichen waren in Kleingruppen in Pfullendorf und der Umgebung unter dem Motto „Vielfalt in Streuobstwiesen" unterwegs. Bei der Sammlung gehen 60 Prozent des eingenommenen Gesamtspendenbetrags an den BUND Pfullendorf, mit den restlichen 40 Prozent fördert die Deutsche Umwelthilfe Naturschutzprojekte in Baden-Württemberg. Der BUND Pfullendorf setzt sich seit vielen Jahren für den Erhalt und für die Neuanlage von Streuobstwiesen ein, pflanzt Hecken, legt blühende Wiesen an, stellt Insektenhotels und Nistkästen auf, führt Obstbaumschnittkurse durch und sorgt somit für eine Vielfalt an Biotopen in den Streuobstwiesen. Der diesjährige Erlös sichert den Erhalt und die Pflege bestehender Streuobstwiesen sowie die Anlage und Neupflanzung von Hecken und Obstbaumhochstämmen.

DIES & DAS

Ferienregion

Mittwochswandern

Pfullendorf/pa – Die Mittwochswanderer erkunden am 10. Juni mit Charlotte Zoller den Wanderweg P5a der Pfullendorfer Wanderkarte. Zum Abschluss wird eingekehrt. Abfahrt in Fahrgemeinschaften ist um 14 Uhr am Stadtgartenvorplatz. Der Fahrtkostenanteil für Mitfahrer beträgt 2,50 Euro.

Riesters Radtour

Nächste Ausfahrt

Pfullendorf/pa – Hermann Riester veranstaltet am Dienstag, 9. Juni, eine Ausfahrt zu den Zielfinger Seen. Die Route führt über Rengetsweiler, Göggingen, Ablach und Krauchenwies. Nach einer Einkehr geht es entlang dem Andelsbach über Hausen und Zell zurück nach Pfullendorf. Abfahrt ist um 14 Uhr am Marktplatz.

Krankenhaus

Vortrag für Diabetiker

Pfullendorf/pa – Die Diabetiker-Selbsthilfegruppe im Kreis Sigmaringen veranstaltet am Mittwoch, 10. Juni, im Krankenhaus Pfullendorf den Vortrag „Bewegung im Sitzen, für jeden!?". Referentin ist Barb Jungk aus Stetten am kalten Markt. Beginn ist um 19 Uhr. Ob alt ob jung ob sportlich oder „Couchpotato" - Bewegung ist immer wichtig und möglich. Auch wenn es anstrengend ist, fühlt man sich doch hinterher immer gut. Auch gezielte Übungen im Sitzen können die Beweglichkeit und das Wohlbefinden deutlich verbessern. An diesem Abend werden Übungen für den täglichen Gebrauch gezeigt, die auch eigenständig gut durchgeführt werden können. Die Mitglieder werden gebeten, das Bonusheft mitzubringen. Eingeladen sind auch interessierte Gäste. Informationen gibt es bei Gruppenleiterin Martina Geng, Telefon 07552/252236.

WIS

Mittelstandsmesse

Sigmaringen/pa – Die Wirtschaftsförderung im Kreis Sigmaringen informiert, dass sich die Wirtschaftsförderer auf der Mittelstandsmesse in Friedrichshafen präsentieren. Die „NEW" ist eine innovative Veranstaltung für Entscheidungsträger aus kleinen und mittelständischen Unternehmen der Vierländerregion Bodensee. Effizient gebündelt an einem Tag trifft sich die regionale Wirtschaft am 9. Juni ab 9 Uhr im Graf-Zeppelin-Haus, um ein breites Portfolio zu präsentieren. Der Aufbau neuer Geschäftsbeziehungen und die Bildung branchenübergreifender Netzwerke sind weitere, wichtige Bausteine dieses Wirtschaftstreffens. Die WIS sowie die kommunalen Wirtschaftsförderer aus Bad Sauglau, Gammertingen, Herbertingen, Mengen, Meßkirch und Pfullendorf sind mit einem gemeinsamen Messestand vertreten und präsentieren ihre jeweilige Kommune und den Landkreis. Parallel finden Vorträge, Workshops, Diskus-

Schülerinnen und Schüler des Staufer-Gymnasiums sammelten Spenden für den Erhalt von Streuobstwiesen. *Foto: privat*

Dies & Das / Kultur

sionsrunden und vieles mehr statt, damit „Wissenstransfer" gelebt werden kann.

Landratsamt

Kleiner Feldtag

Sigmaringen/pa – Der Fachbereich Landwirtschaft des Landratsamts veranstaltet am Montag, 8. Juni, um 19 Uhr gemeinsam mit namhaften Pflanzenschutzfirmen den „Kleinen Feldtag". Auf Praktikerschlägen werden Versuche zum Herbizideinsatz in Winterweizen, Wintergerste und Winterraps und zum Fungizideinsatz in Wintergerste vorgestellt. Der Gesangverein Krauchenwies sorgt für die Bewirtung. Landwirte und landwirtschaftliche Berater sind herzlich eingeladen. Die Versuchsfläche liegt neben dem landwirtschaftlichen Betrieb von Manfred Missel in Sigmaringen-Laiz. Die Anfahrt ist ab Ortsmitte Laiz ausgeschildert.

Landratsamt

Tag der offenen Tür

Sigmaringen/pa – Das Landratsamt lädt am Sonntag, 14. Juni, von 11 bis 16 Uhr zu einem Tag der offenen Tür mit vielen Aktionen und einem großen Rahmenprogramm ein. Wie sehe ich auf einem Blitzerfoto aus? Welche Angebote bietet der Landkreis für Familien? Wo gibt es Tipps für Ausflugsziele in der Region? Antworten auf diese Fragen gibt es am Tag der offenen Tür des Landratsamts. Alle Fachbereiche informieren über ihre Arbeit und die aktuellen Themen, die den Kreis bewegen. Dabei gibt es viel zu sehen und auszuprobieren: Probesitzen im Schneepflug, einmal mit dem E-Bike durch eine Radarfalle fahren, eine Greifvogelshow oder ein Motorsägen-Künstler bieten Information und Unterhaltung für jedermann. Im Mittelpunkt steht der neue Erweiterungsbau, in dem seit einigen Monaten viele Fachbereiche untergebracht sind. Führungen zur Haustechnik und zum geschichtsträchtigen Wandel des Areals vom Krankenhaus hin zum Landratsamt bieten besondere Einblicke. Wer möchte, kann sogar einmal am Amtstisch von Landrätin Stefanie Bürkle Platz nehmen. Welch vielfältige Karrierechancen für Beruf, Ausbildung und Studium die Kreisbehörde mit über 800 Mitarbeitern bietet, können Interessierte aus erster Hand erfahren. Allerlei Wissenswertes gibt es auch über den Landkreis zu erfahren. Die Tourismusverbände halten Tipps für lohnenswerte Ausflüge zwischen dem Bodensee und der Alb bereit und der Fachbereich Landwirtschaft lädt zur Verkostung eines regionalen Bio-Mozzarellas ein. Viel zu bieten hat auch das Rahmenprogramm. Mitmachaktionen für Groß und Klein machen den Tag zum Erlebnis für die ganze Familie. An einem über zehn Meter hohen Kletterturm geht es für Sportliche hoch hinaus. Für die Kleinen ist Spaß auf der Mini-Go-Kart-Bahn oder auf der Hüpfburg angesagt. Wer dabei Hunger bekommt, darf sich auf regionale Grillspezialitäten, Pizza und Dinette freuen. Das Bio-Bauernhof-Eis, die alkoholfreie Cocktailbar sowie ein reichhaltiges Kaffee- und Kuchenbuffet der Landfrauen Rulfingen laden zum Verweilen ein. Landrätin Stefanie Bürkle und die Mitarbeiterinnen und Mitarbeiter des Landratsamts freuen sich auf regen Besuch.

Das Landratsamt lädt am 14. Juni zu einem Tag der offenen Tür ein, bei dem auch der Neubau vorgestellt wird. Foto: Landratsamt

ABSH

Treffen

Sigmaringen/pa – Die Allgemeine Blinden- und Sehbehindertenhilfe lädt am Samstag, 13. Juni, um 14.30 Uhr zu einem offenen Treffen ins Hotel „Traube" in Sigmaringen ein. Im Mittelpunkt der Veranstaltung steht der Nutzen des iPhones für Menschen mit Sehbehinderung. Seheingeschränkte und blinde Nutzer erklären den Teilnehmern den Umgang mit iPhone und Android Handy. Außerdem werden Fragen rund um das Thema „Seheinschränkung" beantwortet.

Kreisabfallwirtschaft

Entsorgung von Batterien

Sigmaringen/pa – Die Kreisabfallwirtschaft teilt mit, dass ab 1. Juni die Annahme von Altgerätebatterien auf den Recyclinghöfen möglich ist. Für die Abgabe werden grüne und gelbe Fässer zur Verfügung gestellt. Im grünen Fass werden die herkömmlichen Batterien wie beispielsweise aus Fernbedienungen, Taschenlampen, Milchaufschäumern oder Weckern gesammelt. Wegen des Gefährdungspotentials von Lithiumbatterien werden diese getrennt in den gelben Fässern erfasst. Diese leistungsstarken wieder aufladbaren Batterien befinden sich beispielsweise in Laptops, MP3-Spieler, Handys oder Akkuschraubern. Dabei ist zu beachten, dass die Lithiumbatterien einzeln durch Abkleben der Pole mit einem Klebeband gegen Kurzschluss und Beschädigungen gesichert werden müssen. Bei der Abgabe muss auch die richtige Trennung geachtet werden. Bei der Entsorgung von Elektroaltgeräten sind die Batterien nach Möglichkeit zu entnehmen. Beschädigte Lithiumbatterien können beim Problemstoffmobil und auf der Entsorgungsanlage Meßkirch-Ringgenbach abgegeben werden. Fragen zur Rücknahme von Batterien und rund um den Abfall beantworten die Abfallberater der Kreisabfallwirtschaft unter Telefon 07571/1026607 oder 07571/1026608 sowie unter E-Mail: Nadine.Steinhart@LRASIG.de oder Volker.Riester@LRASIG.de.

KULTUR

Kabarett

Christoph Sonntag gastiert

Pfullendorf/hsg – Der bekannte Kabarettist Christoph Sonntag ist am Freitag, 19. Juni, um 20 Uhr in der Stadthalle zu Gast. Die Besucher dürfen sich auf einen unterhaltsamen Abend voller Esprit und Sprachwitz freuen. Karten gibt es bei der Tourist-Information und bei Reservix.de: 01805/700733. Über den Jahreswechsel hat Sonntag sein Abräumerprogramm runderneuert und aktualisiert. Ganz nach dem Motto: direkt aus dem Radio raus auf die Bühne. Christoph Sonntag, die kabarettistische Spaßbombe unter den Comedians, rockt das SWR3-Land weiter, dass kein Auge trocken bleibt. Heraus gekommen ist eine lebhaft-bunte Kabarettshow mit ausgesprochen hoher Gag-Dichte: Tagesaktuelle Kommentare zur GroKo und zu seriösen Themen; Miniaturen, Szenen, perfekte Parodien, scheinbar aus der Hüfte geschossene Dialoge mit dem Publikum und perfekt getimtes Stand-up. Das Ganze vor aufwendiger Kulisse: Sonntag hat das Neue Schloss in Stuttgart auf die Bühne gezaubert und sogar den dortigen Originalbrunnen nachbauen lassen. Roter Faden sind natürlich seine

Fortsetzung auf Seite 12

Der Kabarettist Christoph Sonntag ist am 19. Juni in der Stadthalle zu Gast. Foto: Veranstalter

Kirchennachrichten

KATHOLISCHE PFARRGEMEINDEN

St. Jakobus, Pfullendorf
Donnerstag, 4. Juni – Fronleichnam
9.00 Uhr Festliche Messfeier, anschließend Prozession
Freitag, 5. Juni
15.00 Uhr Rosenkranzgebet
15.30 Uhr Pflegeheim Messfeier
Sonntag, 7. Juni – 10. Sonntag im Jahreskreis
8.45 Uhr Messfeier
16.00 Uhr Rosenkranzgebet
19.00 Uhr Messfeier
Dienstag, 9. Juni
9.30 Uhr Rosenkranzgebet
Mittwoch, 10. Juni
8.20 Uhr Rosenkranzgebet
9.00 Uhr Messfeier

Wallfahrtskirche Maria Schray, Pfullendorf
Samstag, 6. Juni
8.20 Uhr Rosenkranzgebet
9.00 Uhr Wallfahrtsgottesdienst
Sonntag, 7. Juni – 10. Sonntag im Jahreskreis
11.00 Uhr Kleinkindgottesdienst

St. Fidelis, Otterswang
Donnerstag, 4. Juni – Fronleichnam
10.00 Uhr Festliche Messfeier
Sonntag, 7. Juni – 10. Sonntag im Jahreskreis
10.00 Uhr Messfeier

St. Peter u. St. Paul, Zell a.A.
Sonntag, 7. Juni – 10. Sonntag im Jahreskreis
10.30 Uhr Messfeier, anschließend Fronleichnamsprozession
Montag, 8. Juni
18.15 Uhr Josef Kentenich Vorlesung
19.00 Uhr Marianischer Gebetskreis

St. Johann d.T., Denkingen
Donnerstag, 4. Juni – Fronleichnam
9.00 Uhr Festliche Messfeier, anschließend Prozession
Dienstag, 9. Juni
18.30 Uhr Rosenkranzgebet
19.00 Uhr Messfeier

Mariä Himmelfahrt, Illmensee
Samstag, 6. Juni
14.00 Uhr Messfeier mit Trauung des Brautpaars Olivia Zillner/Georg Trautner
Montag, 8. Juni
18.30 Uhr Rosenkranzgebet

Seelsorgeeinheit Oberer Linzgau
Katholisches Pfarramt, Telefon 07552/922840
Pfarrer Martinho Dias Mértola, Telefon 07552/922840, eMail: martinho.dias-mertola@kirche-pfullendorf.de
Pastoralreferentin Judith Kah, Telefon 07552/9228413, eMail: judith.kah@kirche-pfullendorf.de
Gemeindeassistent Sebastian Kraft, Telefon 07552/9228412, eMail: sebastian.kraft@kirche-pfullendorf.de
Diakon Dieter Riedmiller, Telefon 0171/2750893, eMail: dieter.riedmiller@kirche-pfullendorf.de
Sekretariat im Pfarramt St. Jakobus
Kontakt: Irmgard Blum, Angelika Kaluza, Franziska Endres, Telefon: 07552/922840, Fax: 07552/9228418, eMail: katholisches.pfarrbuero@kirche-pfullendorf.de
Öffnungszeiten: montags, dienstags, mittwochs, freitags 9 – 11.30 Uhr, dienstags 13 – 15 Uhr, mittwochs 14 – 17 Uhr, donnerstags 14 – 17 Uhr, montags und freitags am Nachmittag geschlossen, donnerstags am Vormittag geschlossen.
Pfarrgemeinderatsvorsitzender: Manfred Heppeler, Telefon 07552/1410
Homepage: www.kirche-pfullendorf.de

Kirchenmusik
Kontakt: Kantorin Dina Trost, Telefon 07571/63422
Kirchenchor: Maria Rebholz, Telefon 07552/5672
Effatha: Engelbert Sittler, 07552/6829

Ministranten
Kontakt: Steffen Speck, Telefon 07552/4366, Johannes Aslan, Telefon 0172/1008580, und Nils Quednow, Telefon 07552/91651

Hauskreis
Kontakt: Familie Ruther, Telefon 07552/929883

St.-Georgs-Pfadfinder
Kontakt: Stefan Menner, Telefon 07552/91045; Sabrina Hirling, Telefon 07552/5802

Kath. Frauengemeinschaft
Kontakt: Renate Sieber, Telefon 07552/7466

Krabbelgruppe
Dienstags, 9.30 Uhr, Kolpinghaus
Kontakt: 07552/922840

St. Martin, Aach-Linz
Donnerstag, 4. Juni – Fronleichnam
9.00 Uhr Messfeier, anschließend Prozession
Sonntag, 7. Juni – 10. Sonntag im Jahreskreis
10.00 Uhr Messfeier in Reute
Dienstag, 9. Juni
19.00 Uhr Rosenkranzgebet

Seelsorgeeinheit Wald
Pfarrer Josef Maurer, Wald, Telefon 07578/634
Pfarrer Meinrad Huber, Herdwangen, Telefon 07557/240
Diakon Bernd Lernhart, Wald 07578/2800
Gemeindereferentin Elisabeth König, Aftholderberg, Telefon 07552/7595
Öffnungszeiten Pfarrbüro Wald:
Montags: 10 – 11.30 Uhr
Dienstags: 10 – 11.30 Uhr
Freitags: 16 – 18 Uhr
Öffnungszeiten Pfarrbüro Aach-Linz:
Freitags: 10.30 – 12.30 Uhr

EVANGELISCHE KIRCHENGEMEINDE

Christuskirche
Sonntag, 7. Juni
10.00 Uhr Gottesdienst

Ansprechpartner
Pfarrer Hans Wirkner, Telefon 07552/8163, Fax 07552/8462, E-Mail: hans.wirkner@kirche-pfullendorf.de

Seniorenclub
Kontakt: Trude Gaubatz, Telefon 07552/409610

Jugend
Kontakt: Tina Boy, Telefon 07552/9339926
Jungschar für Kinder von 6 bis 11 Jahren: donnerstags, 15 Uhr im Jugendraum beim Bonhoeffer-Haus

Kirchenmusik
Posaunenchor
Leitung: Michael Rau, Telefon 07557/91027
Proben: montags 19.30 Uhr
Jungbläser: montags 18.30 Uhr

Kirchenchor
Leitung: Bärbel Ehni, Telefon 07558/94214

Singetse
Mittwoch, 10. Juni, 19.30 Uhr
Treffen bei Familie Gräbner
Kontakt: Gisela Marx, Telefon 07552/8813

Frauen
Frauenkreis für jüngere Frauen
Kontakt: Ruth Hartkorn, Telefon 07552/6025, donnerstags um 20 Uhr nach Absprache

Haus- und Diasporakreise
Pfullendorf: 14-tägig freitags, 19 Uhr, Bibelgesprächskreis im Foyer der Christuskirche, Telefon 07572/713000; Pfullendorf: Jeweils 1. und 3. Mittwoch im Monat, Familie Reutter, Telefon 07552/40128

Kontaktmöglichkeiten:
Evangelisches Pfarramt, Pfarrer Hans Wirkner
Melanchthonweg 3, 88630 Pfullendorf,
Telefon: 07552/8163,
Fax: 07552/8462, eMail (persönlich, seelsorgerlich): hans.wirkner@kirche-pfullendorf.de
eMail Kirchengemeinde allgemein: Evangelische.Pfarramt@kirche-pfullendorf.de
Gemeindediakonin Tina Boy, Melanchthonweg 3, 88630 Pfullendorf, Telefon 07552/9339926, eMail: tina.boy@kirche-pfullendorf.de
Sekretärin: Birgit Spähler
Pfarramtsbüro: Melanchthonweg 3
Bürozeiten: Dienstag, Mittwoch und Freitag jeweils von 9 - 11 Uhr, Donnerstag 16 – 19 Uhr, Telefon: 07552/8163, Fax: 07552/8462, eMail: Birgit.Spaehler@kirche-pfullendorf.de
Vorsitzender des Kirchengemeinderats: Hans Wirkner, Telefon: 07552/8163, eMail: hans.wirkner@kirche-pfullendorf.de

SYRISCH-ORTHODOXE GEMEINDE
Ansprechpartner: Pfarrer Issa Gharib, Telefon 07552/8956, oder Johannes Tanzi, Telefon 07552/40487

ADVENTGEMEINDE

Samstags
10.00 Uhr Gottesdienst mit Kinderbetreuung
Dienstags
20.00 Uhr Bibelkreis, Mühlensteigle 9
Versammlungsraum: Sonnenrain 4

Die Erde ist angefüllt mit Himmel. *E. Barrett Browning*
Erdbestattungen in Würde.
Stoß BESTATTUNGEN
Inh. Rainer Lutz
88630 Pfullendorf
Tel.: 07552/8653
88356 Ostrach
Tel.: 07585/932030
www.stoss-bestattungen.de

Kirchen

NEUAPOSTOLISCHE KIRCHE

Infos bei W. Kaupp,
Telefon 07551/2512 (p.) oder
07551/952911 (g.)
Internet: www.nak-tuttlingen.de

ZEUGEN JEHOVAS

Sonntags
9.30 Uhr Biblischer Vortrag
Freitags
19.00 Uhr Bibelstudium
Versammlungsraum:
Bleichestraße 2

Foto: Christa Planck

Geht leise · das Kind ist müde von der Reise · kommt weit her · vom Himmel übers Meer · vom Meer den dunklen Weg ins Land · bis es die kleine Wiege fand. Geht leise!

Das Leben bietet vielerlei ganz persönliche Stationen, die sich deutlich aus dem Alltäglichen abheben und etwas ganz Besonderes darstellen. Mit Texten, Glückwunschkarten, symbolischen Geschenken und vielem mehr möchten wir helfen, solche Anlässe zu nutzen, um Freude und Dankbarkeit zu teilen.

Fordern Sie unser kostenloses Ideen-Heft „Stationen" an.

Brot für die Welt
www.brot-fuer-die-welt.de
Postbank Köln
Konto 500 500-500
BLZ 370 100 50
Postfach 10 11 42
70010 Stuttgart

Ihr starker Werbepartner in der Region.

PFULLENDORF aktuell

KIRCHEN

Singetse

Nächstes Treffen

Pfullendorf/pa – Das nächste Treffen der Singetse findet am Mittwoch,10. Juni, bei Familie Gräbner in Kleinschönach statt. Beginn ist um 19.30 Uhr. Abfahrt in Fahrgemeinschaften ist um 19.15 Uhr auf dem Parkplatz der Stadthalle.

Fronleichnam

Vereine beim Gottesdienst

Denkingen/pa - An Fronleichnam, Donnerstag, 4. Juni, treffen sich die Denkinger Vereine um 8.45 Uhr zur gemeinsamen Teilnahme am Festgottesdienst. Treffpunkt ist beim Rathaus.

Die Sängerinnen und Sänger der Marienandacht zogen die Besucher in Bann. *Foto: privat*

Die Maiandacht in Wattenreute ging mit einem gemütlichen Ausklang bei Familie Reitinger zu Ende. *Foto: privat*

Frauengemeinschaft

Musikalisches Erlebnis

Pfullendorf/pa - Ein musikalisches Erlebnis der besonderen Art erlebten die Besucher beim Konzert in der Wallfahrtskirche Maria Schray, zu dem die Katholische Frauengemeinschaft eingeladen hatte. Renate Sieber, Leiterin der Frauengemeinschaft, konnte über einhundert Besucher zu der konzertanten Marienandacht begrüßen.
Zu hören waren Marianische Antiphone und andere geistliche Werke sowie Kammermusik in verschiedenen Besetzungen von Komponisten verschiedener Epochen und Länder, ausgeführt vom Kammerchor St. Nikolaus Markdorf und dem Kammermusikensemble Camerata Sonnenklang aus Hagnau unter der Gesamtleitung von Manfred Sonnenschmidt. Sprecherin Monika Baur führte in das Thema ein und erläuterte die Werke. „Auch wenn der Mai als Marienmonat in der Katholischen Kirche hervor gehoben wird, hat Maria, die Gottes Mutter, mit den vier marianischen Antiphonen in der katholischen Liturgie übers Kirchenjahr hinweg ihren festen Platz", sagte sie. Das Zusammenwirken von Ensemble Sonnenklang und Kammerchor in wechselnden Besetzungen überzeugte durch einen exzellenten Hörgenuss: Die Stimmen der Sängerinnen und Sänger erfüllten die Kirche, der gefühlvolle, präzise Gesang, sanfte Töne bis hin zu kraftvoll erhebendem Klänge beeindruckten das Publikum und führten zu einem wohltuenden Erlebnis. Die solistisch vorgetragenen Antiphone mit Irene Albrecht (Sopran) wurden von den Instrumentalistinnen Ursula Sonnenschmidt (Querflöte), Andrea Michaela Reisser (Violine) und Maja Tanja Wahl (Cembalo/Klavier) perfekt begleitet. Ergänzt und umrahmt wurde das Programm durch weitere Vertonungen des „Ave Maria", dem Magnificat von Johann Pachelbel und Instrumentalmusik . Auch die Zuhörer wurden mit dem Lied „Segne, du Maria" in den Ablauf einbezogen. Lang anhaltender Applaus am Ende dieser besonderen Marienandacht zeigte, wie sehr die Musik und der Gesang die Zuhörer in ihren Bann gezogen hatten.

St. Florian

Maiandacht gefeiert

Wattenreute/pa - Viele Gläubige haben sich in der Sankt-Florianskapelle in Wattenreute versammelt, um dort zu Ehren der Muttergottes eine Maiandacht zu feiern. Sie wurde von Edith Reichle, Melanie Zoller und Marianne Gruber gestaltet und musikalisch von Niklas Erath am Saxophon begleitet. Bei Hefezopf, Zwiebelbaguette und Wein klang der Abend in fröhlicher Runde im Haus Reitinger aus.

wenn's persönlich sein soll
Bestattungen Hanssler
Tel.: 0 75 52 - 67 21
www.Bestattungen-Hanssler.de
Kirchplatz. 9
88630 Pfullendorf
Lindenstr. 20
88630 Denkingen
Tel.: 07552 - 67 21

Kultur / Geschäftswelt / Notdienste

Fortsetzung von Seite 9

Radio-Comedys: »SWR3 Wissen Spezial" und das neue Spaßkind »Muss des sei...?«: Muss des sei, dass Männer immer softer werden müssen, alles immer politisch korrekter wird und es jetzt Helene Fischer als Briefmarke gibt? Deren Klebefläche metallisch schmeckt, nach Silbereisen? Solche und andere Fragen haut Christoph Sonntag den Besuchern in zwei Stunden um die Ohren. Und genau so ist die Show auch gedacht: Einer redet, pardodiert, erzählt und singt - alle anderen lachen. Das sind zwei Stunden Kabarett: Spontan, witzig, intelligent und unterhaltsam, schwäbisch, musikalisch.

Blechduell

Regionaler Vorentscheid

Pfullendorf/pa – Am Freitag, 12. Juni, wird im Seepark der regionale Vorentscheid des SWR4 Blechduell ausgetragen. Mit dabei sind die Biraböhmische Blasmusik aus Schömberg, die Brass Band Oberschwaben-Allgäu, die Brasserie aus Friedrichshafen, die Fättes Blech aus Tettnang und Martin Schmid und seine Bodenseeperlen aus Bermatingen. Beginn ist um 19 Uhr. Der Eintritt ist frei.

GESCHÄFTSWELT

M-Life

Tanzsonntag

Pfullendorf/pa – Das Bistro M-Life lädt alle Tanzbegeisterten am Sonntag, 7. Juni, wieder zu einem Tanzsonntag mit Discofox, Boogie, Salsa und vielen weiteren Tanzrhythmen aus den 70-ern, 80-ern und 90-ern ein. Beginn ist um 20 Uhr. Der Eintritt kostet fünf Euro. Ab 8. Juni werden im M-Life Tanzkurse mit der Tanzschule Päsler aus Überlingen angeboten. Informationen gibt es unter Telefon 07552/3820300.

Otterswanger Betriebe

Leistungsschau

Otterswang/pa – Die Otterswanger Betriebe und die Vereine in Otterswang laden am Sonntag, 7. Juni, unter dem Motto „Unser Dorf stellt sich vor" zu einer Leistungsschau mit buntem Programm ein. Grundgedanke der Veranstaltung ist, das Dorf mit allen seinen Angeboten der Öffentlichkeit vorzustellen. Eröffnung ist um 10.30 Uhr durch Bürgermeister Thomas Kugler. Anschließend findet ein Frühschoppen mit den Rengetsweiler Musikanten statt. Am Nachmittag gibt es verschiedene Vorführungen und ein umfangreiches Kinderprogramm. AB 16 Uhr spielt „Kehlbach Express". Gleichzeitig lädt die Bioenergie Pfullendorf zu einem Tag der offenen Tür ein. Von Otterswang aus besteht die Möglichkeit, mit der Kutsche oder mit einem historischen Bus dorthin und wieder zurück zu gelangen. Für Bewirtung ist in Otterswang gesorgt. Alle Einnahmen des Tages sind für Anschaffungen für das neue Dorfgemeinschaftshaus bestimmt.

NOTDIENSTE

APOTHEKEN

Donnerstag:
Apotheke Dr. Braun,
Stockach 07771/93490
Herz-Apotheke,
Sigmaringen 07571/747339

Freitag:
Apotheke Dr. Vetter,
Stockach 07771/6900
Marien-Apotheke,
Mengen 07572/1020

Samstag:
Central-Apotheke,
Pfullendorf 07552/5212

Sonntag:
Kloster-Apotheke,
Pfullendorf 07552/5866

Montag:
Apotheke Leopold,
Sigmaringen 07571/13665
Bahnhof-Apotheke,
Stockach 07771/2313

Dienstag:
Stadt-Apotheke,
Überlingen 07551/62209
Stadt-Apotheke,
Mengen 07572/6788
Schloss-Apotheke,
Heiligenberg 07554/250

Mittwoch:
Antonius-Apotheke,
Bad Saulgau 07581/7301
Rats-Apotheke,
Salem 07553/8773

Apotheken-Notdienstfinder
Festnetz: 08000022833
Handy: 22833
Internet: www.lak-bw.de

ÄRZTE
zu erfragen unter
Telefon 0180/1929265

KINDERÄRZTE
zu erfragen unter
Telefon 0180/1929345

ZAHNÄRZTE
zu erfragen unter
Telefon 0180/5911660

AUGENÄRZTE
zu erfragen unter
0180/1929340 (nur Wochenende und Feiertage)

TIERÄRZTE

Wenn der Haustierarzt nicht erreichbar ist:
Tierärztlicher Notdienst
Salem 07553/8637
Kleintierklinik Ravensburg
0751/18183
Praxis Bernauer,
Rengetsweiler
(altes Schulhaus)
07578/9339300

NOTRUFE

Feuerwehr:
Telefon 112

Rettungsdienst/Notarzt:
Telefon 112

Polizei:
Telefon 110

Krankentransport:
Telefon 07552/19222

Krankenhaus Pfullendorf:
Telefon 07552/2502

Spitalpflege Alten- und Pflegeheim:
Telefon 07552/252461

Spitalpflege Tagespflege:
Telefon 07552/9281545

Spitalpflege Ambulanter Pflegedienst:
Telefon 07552/252461

Sozialstation St. Elisabeth Pfullendorf:
Telefon 07552/1212

Vinzenz Ambulanter Pflegedienst: Telefon 07552/9337790

Hospizgruppe:
Einsatzleitung 0172/7758681

Initiative Regenbogen – Glücklose Schwangerschaft:
Telefon 07552/91268

Erziehungsberatungsstelle Pfullendorf:
Terminvereinbarung:
Telefon 07571/730160

Ehe-, Familien- und Lebensberatung Pfullendorf:
Terminvereinbarung:
Telefon 07571/5787

Pflegestützpunkt Landkreis Sigmaringen
Terminvereinbarung:
Telefon 07572/7137368 oder 07572/7137372

Angaben ohne Gewähr

BERATUNGEN

Hier gibt's Rat und Hilfe

Schwangerschaftsberatung Donum Vitae, Sigmaringen, Bahnhofstraße 3
Öffnungszeiten: täglich
9 – 12 Uhr und mittwochs
15 – 18 Uhr

Ehe-, Familien- und Lebensberatung
Psychologische Beratung
Rathaus Pfullendorf, Kirchplatz 1
Terminvereinbarung:
07571/5787
Dienstag, Mittwoch 9 -12 Uhr,
Montag, Mittwoch, Donnerstag
14 – 16 Uhr

Diakonisches Werk Pfullendorf
Melanchthonweg 3
(Bonhoeffer-Haus)
Ehe-, Familien- und Lebensberatung mit integrierter Schuldnerberatung, Sozialberatung, Schwangerschaftskonfliktberatung, Clubarbeit mit psychisch Kranken, Vermittlung von Mutter-Kind-Kuren und Mütterkuren.
Sprechzeiten: Dienstag, Mittwoch, Freitag 9 – 12 Uhr,
Dienstag 15 – 17 Uhr oder nach Vereinbarung,
Telefon 07552/5622

Club Backhäusle
Kontaktclub für psychisch Kranke und seelisch Belastete.
Treff: 14-tägig mittwochs ab 17.30 Uhr im alten Backhaus beim Pflegeheim. Kontakt: Juliane Klaus, Telefon 07552/5622

Selbsthilfegruppe für Alkoholabhängige u. Angehörige
Treff: jeden Freitag ab 20 Uhr im Backhäusle beim Pflegeheim. Kontakt: Helmut Schell, Telefon 07552/1753, Rolf Buck, Telefon 07576/674

Selbsthilfegruppe „Alkohol und Führerschein"
Treff: jeden Dienstag um 19 Uhr im AWO-Heim (Alte Postgasse 1/1). Kontakt: Walter Schramm, Telefon 07552/7277

Suchtberatung
Außenstelle der Psychosozialen Beratungsstelle Sigmaringen im Bonhoeffer-Haus (Melanchthonweg 3), dienstags 14 – 18 Uhr, donnerstags 8.30 – 12 Uhr. Termine nach Vereinbarung, Telefon 07571/4188.

Psychologische Beratungsstelle für Eltern, Kinder und Jugendliche
Caritasverband Sigmaringen, Außenstelle Pfullendorf, Melanchthonweg 3 (Bonhoeffer-Haus), Termine nach Vereinbarung, Telefon 07552/408788

Caritas-Sozialdienst
Beratung bei persönlichen,

Beratungen / Veranstaltungen

sozialen und sozialhilferechtlichen Problemen, Außenberatung in Pfullendorf, Terminvereinbarung unter Telefon 07575/925413 oder 0172/6328464.

Caritas-Beratungsstelle
für ältere Menschen und pflegende Angehörige, Sigmaringen, Termine nach Vereinbarung, auch Hausbesuche Telefon 07571/730133

Begegnungsstätte für psychisch kranke Menschen
offenes Tagesangebot für Menschen aus dem ganzen Landkreis, Konviktstraße 19, Sigmaringen, Telefon 07571/730170. Öffnungszeiten: montags bis freitags von 8.30 Uhr bis 16.30 Uhr

Initiative Regenbogen
Gesprächskreis für Frauen und Eltern, die vor, während oder kurz nach der Geburt ein Kind verloren haben
Kontakt: Bernadette Möhrle, Telefon 07552/91268

Deutsche Herzstiftung
Verein zur Aufklärung über Vorbeugung und Behandlung von Herz- und Kreislauferkrankungen, Kogenäcker 54
Ansprechpartner: Gerlinde Vollmer, Telefon 07552/935256

Dorfhelferinnen-Station
Familienhilfe bei Krankheit, Schwangerschaft und Krankenhausaufenthalt
Ansprechpartner: Einsatzleiterin Stefanie Eul, Telefon (über die Sozialstation) 07552/1212

Pflegestützpunkt Landkreis Sigmaringen
Beratung für hilfe- und pflegebedürftige Menschen und deren Angehörige
Öffnungszeiten: Montags bis donnerstags von 9.30 bis 11.30 Uhr, donnerstags von 16 bis 17 Uhr. Kontakt: Telefon 07572/7137368, E-Mail: pflegestuetzpunkt@lrasig.de

Immer gut über das Geschehen vor Ort informiert.

PFULLENDORF aktuell

VERANSTALTUNGEN

STÄDTISCHE VERANSTALTUNGEN

Spitalpflege
Montags – freitags, 8 – 17 Uhr
Pfarrhofgasse 3, Tagespflege für Pflegebedürftige

Kinder- und Jugendbüro
In den Ferien geschlossen
Donnerstags, 14.30 – 16 Uhr
Jugendhaus, Kids-Treff für Grundschüler
Donnerstags, 16 – 18 Uhr
Jugendhaus, Youth Session für Fünft- bis Siebtklässler
Donnerstags, 18 – 21 Uhr
Jugendhaus, Offener Treff für 12- bis 18-Jährige
Freitags, 13 – 15.30 Uhr
Sechslinden-Schule, Koch- und Backgruppe
Freitags, 14.30 – 16 Uhr
Jugendhaus, Kids-Treff für Grundschüler
Freitags, 16 – 18 Uhr
Jugendhaus, Youth Session für Fünft- bis Siebtklässler
Freitags, 18 – 22 Uhr
Jugendhaus, Offener Treff für 12- bis 18-Jährige
Montags, 16.30 – 19 Uhr
Jugendhaus, Offener Treff für 12- bis 18-Jährige
Dienstags, freitags, 16.30 – 19 Uhr
Jugendhaus, Projekte
Mittwochs, 14 – 16 Uhr
Jugendhaus, Fun & Action für Fünft- bis Siebtklässler
Mittwochs, 16.30 bis 19 Uhr
Jugendhaus, Offener Treff für 12- bis 18-Jährige

ÖFFNUNGSZEITEN

Waldfreibad
Bei gutem Wetter:
Täglich 9 – 19.30 Uhr geöffnet
Mittwochs: ab 6.30 Uhr geöffnet
Bei schlechtem Wetter:
Täglich 9 – 11 Uhr, 16 – 19 Uhr geöffnet

Recyclinghof
Dienstags, 10 – 13 Uhr
Mittwochs, 14 – 18 Uhr
Donnerstags, 16 – 19 Uhr
Freitags, 14 – 18 Uhr
Samstags, 9 – 13 Uhr
Stadtbücherei
Dienstags, 10 – 12.30 Uhr, 14 – 18 Uhr
Donnerstags, 10 – 12.30 Uhr, 14 – 18 Uhr
Freitags, 14 – 18 Uhr
Samstags, 10 – 12.30 Uhr

Tourist-Information
Montags – freitags, 9 – 12 Uhr, 14 - 17 Uhr

Fachbereich Forst
Forstrevier Pfullendorf (Stadt- und Spitalwald)
Förster Dieter Manz, Telefon 07552/5421, Fax 07552/409308, E-Mail: frsued@web.de
Forstrevier Ostrach (Privatwald)
Förster Wolfgang Richter, Telefon 07585/1210, Fax 07585/934144, E-Mail: wolfgang.richter@LRASIG.de

MÄRKTE

Pfullendorf:
Dienstags und samstags, 7 – 12 Uhr
Marktplatz, Wochenmarkt

Aach-Linz:
Donnerstags, 16 – 18.30 Uhr
Martinsplatz, Bauern- und Wochenmarkt

FERIENREGION NÖRDLICHER BODENSEE

Freitag, 5. Juni, 10 Uhr
Pfullendorf: Marktplatz, Historische Stadtführung
Info-Telefon: 07552/251131

Freitag, 5. Juni, 14 Uhr
Wilhelmsdorf: Naturschutzzentrum, Bienengold – Honig schleudern für Kinder
Anmeldung: 07503/739

Samstag, 6. Juni, 15 Uhr
Illmensee: Gasthaus „Adler", Ponyreiten für Kinder
Anmeldung: 0171/3284089

Sonntag, 7. Juni
Pfullendorf: Busbahnhof, Donautal-Bodensee-Freizeitbus
Info-Telefon: 07552/251131

Sonntag, 7. Juni, 14 Uhr + 15 Uhr
Pfullendorf: Obertor, Führung im Obertor
Info-Telefon: 07552/251131

Sonntag, 7. Juni, 10 Uhr
Pfrungen: Frühschoppen am Nillsee des Fischereivereins

Montag, 8. Juni, 16 Uhr
Pfullendorf: Obertor, Führung „Räubertreff und Gaunerzinken"
Anmeldung: 07552/92090

Mittwoch, 10. Juni, 14 Uhr
Pfullendorf: Stadtgartenvorplatz, Mittwochswandern
Info-Telefon: 07552/251131

KULTUR

Galerie „Alter Löwen"
Dienstags – samstags, 14 – 18 Uhr
Sonn- und feiertags, 10 – 18 Uhr
Ausstellung „Ein Hauch von Hollywood"
An Pfingstmontag geöffnet

Galerie „Kunst & Werk"
Bis Samstag, 6. Juni
Samstags, 10 – 14 Uhr
Mittwochs, 15 – 17 Uhr
Ausstellung „Farbenspiele"

VEREINE

Achtung: In den Ferien teilweise geänderte Termine

Feuerwehr
Donnerstag, 4. Juni, 10.30 Uhr
Kindergarten Schwäblishausen, Fronleichnamshock

Kultur- und Bildungsverein
Donnerstag, 4. Juni, 11 – 22 Uhr
Freitag, 5. Juni, 11 – 22 Uhr
Samstag, 6. Juni, 11 – 22 Uhr
Sonntag, 7. Juni, 11 – 22 Uhr
Stadtgartenvorplatz, Interkulturelles Fest „Integra"

Skatburg
Donnerstag, 4. Juni, 19 Uhr
Haus Linzgau, Spielabend

Radler-Club
Donnerstag, 4. Juni, 20 Uhr
Gasthaus „Deutscher Kaiser", Radler-Stammtisch

DAV
Freitags, 18 Uhr
Kletterturm im Tiefental, Freies Klettern

TSV Aach-Linz Volkssport
Samstag, 6. Juni, 9 Uhr
Sonntag, 7. Juni, 7 Uhr
Volkswandern in Bad Waldsee und Wolfschlugen

Musikverein Denkingen
Samstag, 6. Juni, 20 Uhr
Sonntag, 7. Juni, 11 Uhr
Montag, 8. Juni, 16 Uhr
Andelsbach-Halle, Musikfest

Schwäbischer Albverein
Sonntag, 7. Juni, 13 Uhr
Stadtgartenvorplatz, Wanderung

Netzwerk 50 plus
Dienstag, 9. Juni, 8.30 Uhr
Stadtgartenvorplatz, Kulturfahrt nach Basel
Freitags + montags, 10 Uhr
Sportcenter Barz, Gesund und fit für Frauen

Diabetiker SHG
Mittwoch, 10. Juni, 19 Uhr
Krankenhaus, Vortrag „Bewegung im Sitzen"

DLRG
Montags + freitags, 18 Uhr
Waldfreibad, Training

SCP Schach
Freitags, 19 Uhr
Haus Linzgau, Jugendschach
Freitags, 20 Uhr
Haus Linzgau, Übungsabend für Aktive

Akkordeonorchester Aach-Linz
Freitags, 18 Uhr, Probe des Schülerorchesters
Freitags, 20 Uhr, Probe des 1. Orchesters
Mittwochs, 20 Uhr, Probe des Jugendorchesters

Ruderclub
Mittwochs, 18 Uhr
Physiotherapie Weiler, Training

Schwarze Panter
Gruppenraum
Wölflinge: Freitags, 17.30 Uhr
White Tigers: Freitags, 17 Uhr
Blue Scorpions: Freitags, 17 Uhr
Red Rams: Donnerstags, 18 Uhr
Dark Rabbits: Donnerstags, 18 Uhr

Tanzsportclub Calypso
Montags, 19 Uhr
Donnerstags, 20.15 Uhr

Veranstaltungen

Bonhoeffer-Haus, Training
14-tägig donnerstags,
18.45 Uhr
Bonhoeffer-Haus, Tanztreff für Junggebliebene

Stadtmusik
Montags, 17.30 – 18.15 Uhr
Orchestersaal, Probe des Vororchesters
Montags, 18.30 – 19.45 Uhr
Orchestersaal, Probe des Jugendblasorchesters
Dienstags, 20 – 22 Uhr
Freitags, 20 – 22 Uhr
Orchestersaal, Probe der Stadtmusik

Chips & Flips
Dorfgemeinschaftshaus Großstadelhofen
Dienstags
18.15 Uhr Probe der Juniors
20.15 Uhr Probe der Erwachsenen

Rheuma-Arbeitskreis
Dienstags, 16 Uhr
Trockengymnastik, Sechslindenschule
Freitags, 14.55 Uhr
Freitags, 15.45 Uhr
Freitags, 16.30 Uhr
Wassergymnastik, Schwimmbad Heiligenberg

Fanfarenzug Großstadelhofen
Dorfgemeinschaftshaus
Freitags, 19.30 Uhr
Anfängerprobe
Freitags, 20.30 Uhr
Hauptprobe

Seniorentanzgruppe
Dienstags, 13.45 Uhr
Kolpinghaus, Übungsnachmittag

Gesangverein
Montags, 20 Uhr
Musikschule, Frauenchorprobe
Mittwochs, 20 Uhr
Musikschule, Männerchorprobe

Osteoporose-Gruppe
Mittwochs, 17.30 Uhr
Mittwochs, 18.30 Uhr
Sechslinden-Turnhalle, Übungsstunde

Selbsthilfegruppe Morbus Bechterew
Donnerstag, 4. Juni, 18.30 Uhr
Hallenbad Heiligenberg, Gymnastik

SHG für depressiv Erkrankte
Mittwochs, 19 Uhr
Krankenhaus (Raum 10), Treffen

SONSTIGES

Tafelladen
Uttengasse 25
Mittwochs 15 – 16.30 Uhr geöffnet
Freitags 15 – 16.30 Uhr geöffnet

Weltladen
Am alten Spital 10
Öffnungszeiten:
montags – samstags
9 – 12 Uhr
montags – freitags 15 – 18 Uhr

Sozialstation
Überlinger Straße 1
Jeden Montag, Dienstag, Mittwoch, Donnerstag, Freitag und Sonntag, 14 – 17 Uhr
Betreuungsgruppe

Kleiderlager
Martin-Schneller-Straße 14
Annahme: mittwochs, 9 – 11 Uhr
Ausgabe: mittwochs, 15 – 16.30 Uhr

Diakonisches Werk
Dienstags, mittwochs, freitags, 9 – 11 Uhr
Dienstags 15 – 17 Uhr
Melanchthonweg 3, Sprechstunde

Atelier Rudnik
Adolf-Kolping-Straße 11
Nach telefonischer Vereinbarung 07552/97100
Wortschatzinsel für Kinder

Haus Linzgau
Mittwochs, Kino-Tag

Abenteuergolf im Seepark
Dienstags – freitags von 11 – 19 Uhr geöffnet
Samstags, sonntags und an Feiertagen von 10 – 19 Uhr geöffnet

Fußballgolf im Seepark
Dienstags – freitags von 11 – 19 Uhr geöffnet
Samstags, sonntags und an Feiertagen von 10 – 19 Uhr geöffnet

Heimatmuseum im Bindhaus
Mittwochs, 14 – 16 Uhr
Samstags, 14 – 16 Uhr

Museum der Stadtgeschichte im Alten Haus
Mittwochs, 14 – 16 Uhr
Samstags, 14 – 16 Uhr

Elternschule
Mittwoch, 10. Juni, 17.30 Uhr
Krankenhaus, Tragen und getragen werden
Hebamme Ruth Schwarz, Telefon 07553/917333

Galerie „Grünes Haus"
Montags – donnerstags von 16 bis 18 Uhr geöffnet

Furtmühle
Samstags, 15 – 17 Uhr
Mühlencafé

Meet & Speak
Donnerstag, 4. Juni, 19.30 Uhr
Gasthaus „Mohren", Englisch-Stammtisch

Riesters Radtour
Dienstag, 9. Juni, 14 Uhr
Marktplatz, Ausfahrt

Dorfgemeinschaft Otterswang
Sonntag, 7. Juni, 10.30 Uhr
Leistungsschau „Unser Dorf stellt sich vor"

Neuhausen ob Eck
Sonntag, 7. Juni, 9.30 Uhr
Homburg-Halle, Inlinehockey-Turnier

SPORT

Achtung: In den Ferien teilweise geänderte Zeiten

Nordic Walking
Dienstags, donnerstags, 18 Uhr
Treffpunkt beim Waldstadion

TVP Badminton
Sechslinden-Turnhalle
Dienstags, 20.15 Uhr, Training Erwachsene
Freitags, 18.30 Uhr, Training Jugendliche
Freitags, 20 Uhr, Training Erwachsene

TVP Fit Mix
Montags, 19 Uhr
Härle-Turnhalle, Übungsstunde

TVP Turnen
Härle-Turnhalle
Montags: 16 Uhr, Mutter-Vater-Kind
Dienstags: 16 Uhr, Bambinis
Mittwochs: 16 Uhr, Mädchen 7 bis 9 Jahre
Mittwochs: 17 Uhr, Mädchen 4 bis 6 Jahre
Donnerstags: 17 Uhr, Buben 4 bis 6 Jahre
Donnerstags: 18 Uhr, Buben ab 7 Jahren
Donnerstags: 19.30 Uhr, Gemischt ab 16 Jahre

TVP Fitness ab 45
Mittwochs, 18 Uhr,
Härle-Turnhalle

TVP Rope Skipping
Härle-Turnhalle
Dienstags: 18 Uhr, Anfänger ab 8 Jahren
Dienstags: 19 Uhr, Fortgeschrittene
TVP Aerobic
Mittwochs, 19 Uhr,
Härle-Turnhalle
Freitags, 18.30 Uhr, Härle-Turnhalle

TVP Lauftreff/Nordic Walking
Dienstags, 18.30 Uhr
Freitags, 18.30 Uhr
Waldstadion,
Treffen

TVP Aikido
Freitags + mittwochs, 20 Uhr
Sonntags, 10.30 Uhr
Sechslinden-Turnhalle, Training für Erwachsene
Sonntags, 9.30 Uhr
Sechslinden-Turnhalle, Training für Kinder

TVP Herzsportgruppe
Dienstags, 16.45 Uhr
Sechslinden-Turnhalle, Übungsgruppe
Dienstags, 17.45 Uhr
Sechslinden-Turnhalle, Trainingsgruppe

TSV Aach-Linz
Montags, 9.30 Uhr
Blumenstraße 18, Nordic Walking

DRK Seniorengymnastik
Aach-Linz: Dienstags, 16.15 Uhr, Gymnastikraum in der Schlossgarten-Halle
Pfullendorf: Montags, 16.30 Uhr, Gymnastikraum der Kasimir-Walchner-Schule

Boxclub Pfullendorf
Montags, mittwochs, freitags, 18 Uhr
Sechslinden-Turnhalle, Training

TSV Aach-Linz Tischtennis
Dienstags, 19 Uhr
Schlossgarten-Halle, Training für Erwachsene
Donnerstags, 18.30 Uhr
Schlossgarten-Halle, Training für Jugendliche und Erwachsene

Reha-Sport
Dienstags, 18 Uhr
Sechslinden-Turnhalle, Übungsstunde
Donnerstags, 18 Uhr
Krankenhaus, Übungsstunde

Mit Anzeigen in »pfullendorf aktuell« treffen Sie sicher ins Schwarze.
PFULLENDORF aktuell

Schwarzes Brett

RENOVIERUNGSWOCHEN

Altes Tor raus – Neues Sektionaltor rein!

Pfullendorfer® TOR-SYSTEME

Kipptorstraße 1-3
88630 Pfullendorf
Ortsteil Aach-Linz
Tel. 07552 2602-0

www.pfullendorfer.de

Besuchen Sie unsere große Torausstellung
Montag bis Freitag 7:30 – 12:00 Uhr und 13:00 – 16:30 Uhr
oder nach Vereinbarung

Abberger Dienstleistungsbetrieb

- spezialisiert auf Gartenpflege
- alle Arbeiten rund ums Haus

88639 Wald, Tel. 07578-933022, mobil 0173-7323461

Verstopft? dann ...
Rohrwurm©
Bodenseekreis
Tag und Nacht / Sonn- und Feiertag

Kanal TV-Rohrreinigung
Auto 0171/3235255
oder
Tel. 07555/929930

Bodenseekreis

Immobilienmarkt

Wir suchen zum Kauf :

Freistehendes Einfamilienhaus
mit Garten & Terrasse, bevorzugt in ruhiger / Randlage für Schriftsteller

Bungalow / Wohnen auf einer
Ebene für gutsituiertes Ehepaar (50+)

Rufen Sie uns unverbindlich an!

BIV seit 1977
Ihr Vertrauensservice

88515 Langenenslingen • www.biv.de • Tel 07376 960-0

annette stroh
Print- und Webdesign

Logos | Geschäftspapiere | Visitenkarten
Broschüren | Flyer | Plakate | Webseiten

www.stroh-design.de • Tel. 07552/9281320 • 88630 Pfullendorf

Ackerland und Grünland
(Gemarkung Göggingen)
im Paket zu verkaufen.

Die Flächen sind z.Zt. verpachtet.
4 x Ackerland, gesamt 243,07 ar
1 x Grünland, gesamt 141,57 ar

Näheres unter: audimin@web.de

Vermietungen

Wohnungen

3 Zimmer

Pfullendorf - Sonnenrain
3,5 Zi., Kü., Bad, WC, Balkon, Keller, Stellplatz zu vermieten oder zu verkaufen, WM 550,- €
VB 75.000,- €
Telefon 07552 / 4323

Alu-Haustür
individuelle Gestaltung und Lieferung zu Top-Preisen
Gerne vermitteln wir Ihnen auf Wunsch ortsansässige Montagebetriebe

Aug. Nothhelfer e.K.
Holzfachhandel / mod. Baustoffe
D-78333 Stockach, Industriegebiet Hardt
Tel. +49 7771 9335-30, www.nothhelfer.de

NOTHHELFER

Türen Holz und Glas, Holz im Garten, uvm.

Gesucht.
Gefunden.
Südfinder.

südfinder.de

Mietgesuche

günstiges Bauernhaus
im Raum Pfullendorf
zu mieten gesucht.
Tel. 07557/929484

Gesucht.
Gefunden.
Südfinder.

südfinder.de

Südfinder HANDWERK

Impressum

Herausgeber: Stadt Pfullendorf, 88630 Pfullendorf, Kirchplatz 1. Verantwortlich für die amtlichen Nachrichten der Stadt: Bürgermeister Thomas Kugler, Verantwortlich für den übrigen Inhalt, Verteilung und Anzeigenteil: Günther Müller, Schwäbische Zeitung, Am Alten Spital 12, 88630 Pfullendorf, Tel. 07552/922861, Fax 0751/2955998399, Redaktion: Anthia Schmitt (stt), SZ-Geschäftsstelle in Pfullendorf, Am Alten Spital 12, 88630 Pfullendorf, Tel. 07552/92286-7, Fax 0751-2955998399, E-Mail: pfullendorf.aktuell@schwaebische.de. Die Redaktion behält sich vor, eingereichte Manuskripte zu kürzen. Namentlich gekennzeichnete Beiträge sind nicht in jedem Fall mit der Meinung der Redaktion identisch.

Anzeigen: Annahme und Beratung in der SZ-Geschäftsstelle in Pfullendorf, Am Alten Spital 12, 88630 Pfullendorf, Günther Kolb,
Tel. 07552/922867, Fax 0751/2955998399,
E-Mail: g.kolb@schwaebische.de.
Erscheint i.d.R. wöchentlich. Anzeigenschluss: Freitag 12 Uhr.
Redaktionsschluss: Freitag 16 Uhr. Auflage: 5.700 Exemplare. Es gilt die Anzeigenpreisliste Nr. 21 vom 1. Januar 2015 mit den Allgemeinen Geschäftsbedingungen.
Druck: Druckhaus Ulm-Oberschwaben, Weingarten.

Alle Rechte vorbehalten: Nachdruck von Texten, Bildern oder Logos, auch auszugsweise sowie jede Art von mechanischer, fotomechanischer oder elektronischer Wiedergabe ist untersagt.

Pfullendorf aktuell wird auf 100% Recyclingpapier gedruckt.

Dies & Das

Wellensittich zugeflogen
Sa. 30.05. beim Seepark
Tel. 07552/4181

Ihr starker Werbepartner in der Region.
PFULLENDORF aktuell

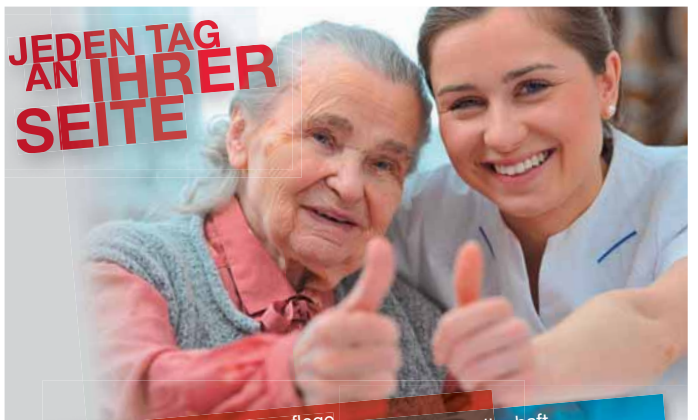

> Kranken- und Altenpflege
> kostenlose Beratung
> Hauspflegehilfe
> Familienpflege

> Rufbereitschaft rund um die Uhr
> Hausnotruf
> Essen auf Rädern
> Kinderkrankenpflege
> Betreuungsgruppe

Sozialstation
St. Elisabeth e.V.
Pfullendorf-Ostrach-Wald

Telefon: (0 75 52) 12 12 | Überlinger Str. 1 | 88630 Pfullendorf
eMail: kontakt@sozialstation-pfullendorf.de | www.sozialstation-pfullendorf.de

WALDVOGEL
Bad & Heizung & Solartechnik

Bäder mit Ideen
Wärme mit System

Rufen Sie an, wenn es um Ihr Bad oder Heizung geht.

Bäder- und Kaminofenausstellung

Firma
Edi Waldvogel
Mengener Straße 1/1
88630 Pfullendorf
Tel. 0 75 52 - 93 37 90

Immobilie verkaufen.
Immobilie kaufen.
Immobilie finanzieren.

Wissen, wie's geht.
Ihr Immo-Team der Volksbank Bad Saulgau

Jeder Mensch hat etwas, das ihn antreibt.

Ihre Immo-Spezialisten in der Region!

Telefon: 07581 202-0
E-Mail: info@v-bs.de
www.v-bs.de/immobilien

Wir machen den Weg frei.

Melden Sie sich einfach zu einem unverbindlichen Gespräch bei uns.

Volksbank Bad Saulgau
Die Bank der Region kompetent und fair

Wir haben vom 08.06.
bis einschließlich
13.06.
geschlossen

URLAUB
~~Arbeit~~

wolf optik

Tel 07552/6467
Hauptstr. 59
88630 Pfullendorf

Immobilien Reisky sen.
25 Jahre Immobilien Partner
www.immobilienperle.de
info@immobilienperle.de
Tel.: 07552-9357283

Familienwappen
Reisky

seriös gekonnt solide

Peter Reisky
Immer eine gute Wahl

www.immobilien-reisky.de

Immobilien Reisky
Hauptstr. 37, Pfullendorf
Tel. 0 75 52 / 46 10

Südfinder JOB

Stellenangebote

ZAUBERLEHRLING | ADLER | FELSENKELLER

Sie lieben Ihren Beruf?
Wir suchen:

- Sous-Chef
- Koch / Köchin (Vollzeit)
- Techniker / Hausmeister (Teilzeit oder Minijob)
- Zimmerfrau (Teilzeit oder Minijob)

Weitere Informationen:
www.adler-hotel.de/jobs
Wir freuen uns auf Sie!

Flair Hotel Adler | 07552 92090
Heiligenbergerstr. 20 | 88630 Pfullendorf
info@adler-hotel.de | www.adler-hotel.de

Stellenangebote

Zuverlässige Raumpfleger/innen
für geringfügige Beschäftigung in Aach-Linz gesucht, Montag – Donnerstag.

Zu erfragen unter **Tel.Nr. 07721/21813**

Gebäudereinigung Bäuerle Inh. Bettina Rohrer
Spitalgasse 12, 78086 Brigachtal

Südfinder IMMO

WOHNBERATUNG
zum Kennenlernen!
Speedberatung
ab 30.- €
Einführungsaktion.

Jacob

Malerwerkstätte, Raumgestaltung
Fachmarkt
Sigmaringer Str. 25, Pfullendorf
Fon: 07552 92283-0
www.malerjacob.de

Ihr Ansprechpartner für
PFULLENDORF aktuell

Mediaberater
Günther Kolb

Schwäbische Zeitung, Am Alten Spital 12, 88630 Pfullendorf
Telefon 07552 - 922 86-7 · Telefax 0751 - 2955 998399
Mobil 0172 - 8 54 04 02 · Anzeigenschluss: freitags 12.00 Uhr
E-Mail: g.kolb@schwaebische.de

SCHOTTERWERK BIHLER

Für unser Unternehmen am Standort 78253 Eigeltingen suchen wir zum nächstmöglichen Zeitpunkt einen

Radladerfahrer / stellvertr. Wiegemeister

Ihr Profil

- Sie besitzen den Führerschein Klasse C oder CE.
- Sie haben Berufserfahrung im Bereich der Maschinenwartung und -führung.
- Sie sind teamfähig und engagiert.

Wir freuen uns auf Ihre Bewerbungsunterlagen. Gerne stehen Ihnen Herr Peter Längle und Herr Alexander Schopp für telefonische Vorabinformationen zur Verfügung.

Schotterwerk Bihler GmbH
Großer Felsen 2
D-78253 Eigeltingen
Tel. +49 (0)77 71/879935