PFULLENDORF aktuell

Ausgabe KW 19 / 2015 Jahrgang 24 Mittwoch, 06.05.2015

Amtliches Mitteilungsblatt der Stadt Pfullendorf und ihrer Stadtteile
Aach-Linz, Denkingen, Gaisweiler, Großstadelhofen, Mottschieß, Otterswang, Zell a. A.

Über 40 Bürger haben sich bei einer Fachtagung in vier Arbeitsgruppen mit dem künftigen Seniorenkonzept der Stadt Pfullendorf beschäftigt. Eva Riede-Leibbrand stellte die Ergebnisse ihrer Gruppe vor. Noch vor den Sommerferien stellt Projektleiterin Christine Miller-Trax dem Gemeinderat Handlungsempfehlungen vor. *Foto: Anthia Schmitt*

BÜRGERSERVICE

■ **Abfuhr Gelber Sack**
Dienstag, 12. Mai
GS 1 – 7 = Kernstadt und Ortsteile

■ **Abfuhr Papiertonne**
Donnerstag, 7. Mai
PT 3 + 4 + 6 + 7 = Kernstadt östlich der Gartenstraße, nördlich der Friedhofstraße, Kogenäcker, Rosslauf, Hesselbühl und Aach-Linz
Freitag, 8. Mai
PT 1 + 2 + 5 = Restliche Kernstadt, Ortsteile außer Aach-Linz

Öffnungszeiten

■ **Bürgerzentrum und KFZ-Zulassungsstelle**
Montags, dienstags, mittwochs, freitags 8 – 16 Uhr
Donnerstags 8 – 18 Uhr
Samstags 9 – 12 Uhr

■ **Rathaus**
Montags – freitags 8 – 12 Uhr
Dienstags 14 – 16 Uhr
Donnerstags 14 – 18 Uhr

■ **Tourist-Information**
Montags – freitags 9 - 12 Uhr, 14 – 17 Uhr

■ **Stadtbücherei**
Dienstags 10 – 12.30 Uhr, 14 – 18 Uhr
Donnerstags 10 – 12.30 Uhr, 14 – 18 Uhr
Freitags 14 – 18 Uhr
Samstags 10 – 12.30 Uhr

■ **Seepark Linzgau**
Täglich 9 – 20 Uhr

Bürger arbeiten am Seniorenkonzept mit

Pfullendorf/stt – Über 40 Bürger haben sich in der Vorwoche auf Einladung der Stadt zusammen gesetzt, um bei einer Fachtagung gemeinsam zu überlegen, wie ein Seniorenkonzept für die älteren Bürger in Pfullendorf in Zukunft aussehen könnte. In vier Arbeitsgruppen wurden Anregungen zu verschiedenen Themenbereichen gesammelt.

Ende November im Gemeinderat beschlossen, geht die Ausarbeitung eines Seniorenkonzepts für die Stadt und ihre Ortsteile mit großen Schritten voran. Nach zwei vorangegangenen Gesprächskreisen in kleineren, sogenannten Expertenrunden haben sich über 40 Bürger getroffen, um ihre Ideen in das Konzept einzubringen. Eingeladen zu dieser Fachtagung im Gemeinschaftshaus der Schulen war jeder, gekommen sind hauptsächlich Vertreter der schon jetzt mit der älteren Generation beschäftigten Einrichtungen und Vereine sowie etwa ein Dutzend Senioren und vereinzelte jüngere Angehörige.

Geleitet wurde die sechsstündige Veranstaltung von Sozialarbeiterin Christine Miller-Trax aus Isny, die aufgrund ihrer Erfahrung vom Gemeindenetzwerk des Gemeindetags empfohlen und von der Stadt mit der Ausarbeitung des Seniorenkonzepts beauftragt worden war. Sie analysiert in den nächsten Wochen die Ergebnisse der drei Gesprächsrunden, erarbeitet daraus einen Maßnahmenkatalog und gibt Handlungsempfehlungen, die dem Gemeinderat noch vor den Sommerferien vorgestellt werden. Im Herbst, so Bürgermeister Thomas Kugler, der - ebenso wie Hauptamtsleiter Hans-Jürgen Rupp – bei der Veranstaltung als stiller Zuhörer im Hintergrund blieb, soll in Form einer Bürgerwerkstatt an der Umsetzung des Seniorenkonzepts gearbeitet werden. „Wir möchten das Thema unter Strom halten und die Bürger in breiter Masse mitnehmen", sagte Kugler. Bereits jetzt, so berichtete Rupp aus der Statistik, sind 23 Prozent der Bürger in der Stadt und in den Ortsteilen über 60 Jahre alt. Bis zum Jahr 2030 liegt die Zahl bei 27 Prozent.

Fortsetzung auf Seite 2

WALDVOGEL
Bad & Heizung & Solartechnik

Bäder mit Ideen
Wärme mit System

Rufen Sie uns an, wenn es um Ihr Bad oder Ihre Heizung geht.

Bäder- und Kaminofen-ausstellung

Firma
Edi Waldvogel
Mengener Straße 1/1
88630 Pfullendorf
Tel. 0 75 52 - 93 37 90

Gehölze & Stauden für Ihren Garten

Die Baumschule in Ihrer Nähe:
Tel. 07551/60132
Linzgau Baumschule
Hauptstr.4a, Owingen
LINZGAU BAUMSCHULE

Stadtnachrichten

Fortsetzung von Seite 1

In Arbeitsgruppen unter der Moderation von Hermann Billmann, Eva Riede-Leibbrand, Karlheinz Fahlbusch und Gerda Gebert sammelten die Teilnehmer zu den vier Themenbereichen Wohnen, Information und Vernetzung, Beratung und Begleitung sowie Infrastruktur und Mobilität was in der Stadt bereits vorhanden ist, wofür Bedarf besteht und welche Maßnahmen hilfreich wären. Nach rund 90 Minuten „hirnen" in den einzelnen Arbeitsgruppen wurden die Ergebnisse dem Plenum vorgestellt. Dabei stellte sich beispielsweise heraus, dass es schon jetzt zahlreiche Angebote für Senioren gibt, sie allerdings zu wenig koordiniert und bekannt gemacht werden. Ein „Seniorenführer" wurde empfohlen mit allen seniorengerechten Freizeitveranstaltungen, aber auch mit Informationen zu Hilfsangeboten, barrierefrei erreichbaren Gastronomiebetrieben oder Arztpraxen und weiteren nützlichen Hinweisen für ältere Menschen und deren Angehörige. Die Gruppe um Eva Riede-Leibbrand, die sich mit dem Wohnen im Alter beschäftigt hatte, schlug alternative Wohnformen wie Seniorenwohngemeinschaften oder Mehrgenerationenhäuser vor, verwies aber gleichzeitig darauf, dass altersgerechtes Wohnen auch in den Ortsteilen ermöglicht werden muss. Außerdem empfahl die Gruppe die Einrichtung von Seniorentreffs in der Kernstadt und in den Teilorten. „Es besteht ein Bedarf an ehrenamtlichen Helfern", stellte Gerda Gebert bei der Vorstellung der Ergebnisse fest. Ihre Gruppe hatte sich mit dem Thema Beratung, Begleitung und Unterstützung beschäftigt. „Das Gefälle in der Stadt werden wir nicht ändern, aber wir können uns überlegen, wie wir das Gefälle besser überwinden", sagte Hans Wirkner für die Gruppe „Infrastruktur und Mobilität". Großes Lob gab es in diesem Zusammenhang für den Bürgerbus, der auch die Ortsteile anfahren sollte. Wirkner nannte als Bedarf auch einen zuverlässigen Winterdienst, damit sich ältere Menschen sicher auf den Straßen und Gehwegen bewegen können. In der Mittagsrunde wurden die Gruppen belassen, aber die Themen vertauscht und unter dem Aspekt Ehrenamt und Altersarmut betrachtet. „Auch Ehrenamt braucht ein bisschen Geld", stellte Karlheinz Fahlbusch beim Resümee für seine Gruppe fest und verwies auf Fortbildungen, Supervisionen oder hauptamtliche Koordinatoren. Hermann Billmann schlug eine Art städtischen Zuschuss für den Neu- und Umbau altersgerechter Wohnungen vor, so, wie ihn junge Familien beim Bauplatzkauf erhalten. Außerdem wurden Beratungsstunden des Pflegestützpunkts in Pfullendorf gewünscht, ein ständiger offener Mittagstisch in der Art der „Vesperkirche" vorgeschlagen, eine Neuauflage des Seniorennachmittags der Stadt angeregt und eine bessere „Anerkennungskultur" für das Ehrenamt thematisiert.
Zur Altersarmut sagte Rupp, dass derzeit 80 Personen in Pfullendorf Grundsicherung zur Rente erhalten, „mit einer vermutlich stattlichen Grauzone und steigender Tendenz". Christine Miller-Trax ergänzte, dass der Anteil der Altersarmut in den nächsten Jahren „rasant ansteigt".

STADTNACHRICHTEN

Tag der Städtebauförderung

Obertor-Kindergarten lädt ein

Pfullendorf/hsg – Die Stadt Pfullendorf nimmt am bundesweiten Tag der Städtebauförderung am Samstag, 9. Mai, teil und nimmt diesen Tag zum Anlass, der Bevölkerung den mit hohen Fördermitteln sanierten und erweiterten Kindergarten am Obertor vorzustellen. Der Kindergarten öffnet von 14 bis 17 Uhr seine Pforten. Der Kindergarten wurde mit etwa 2,5 Millionen Euro neu saniert. Er wurde um eine Krippe erweitert, so dass nunmehr 85 Kinder betreut werden können. Die Sanierung hätte ohne die Städtebauförderung des Landes Baden-Württemberg so nicht umgesetzt und verwirklicht werden können. Beginn des Programms ist um 14 Uhr durch Bürgermeister Thomas Kugler. Anschließend gibt es eine Besichtigung mit Informationsmöglichkeit mit Stadtbaumeister Jörg-Steffen Peter. Um 16 Uhr spielt die Puppenbühne Sigmaringen das Stück „Kasperle und die Fahrraddiebe". Der Eintritt zu dieser Vorführung ist frei. Von 14.30 bis 17 Uhr finden Rundgänge und Informationsangebote mit dem Fachpersonal statt. Außerdem werden die Baustellenbilder präsentiert und es gibt eine Vorstellung der geplanten Außenanlage. Zum weiteren Programm gehören Informationen über weitere Sanierungsgebiete wie den Umbau der Innenstadt in verschiedenen Bauabschnitten sowie den Umbau und die Sanierung des Dominikanerinnenklosters. Es gibt eine Bewirtung mit Kaffee und Kuchen. Die gesamte Bevölkerung ist zu dieser Veranstaltung herzlich eingeladen.

STÄDTEBAU-FÖRDERUNG
von Bund, Ländern und Gemeinden

Tag der Städtebauförderung 2015

Tourist-Information

Wieder Sommeröffnungszeiten

Pfullendorf/hsg - Ab Mai gelten bei der Tourist-Information im Bürgerbüro wieder die erweiterten Öffnungszeiten. Die Mitarbeiterinnen sind montags bis freitags von 9 bis 12 Uhr und von 14 bis 17 Uhr für die Besucher da. Während der Sommerferien in Baden-Württemberg ist die Tourist-Information durchgängig von 9 bis 17 Uhr besetzt.

Stadtbücherei

Vorlesestunde auf Türkisch

Pfullendorf/hsg - Im Rahmen der Vorlesereihe „Lit für Kids" veranstaltet die Stadtbücherei am Donnerstag, 7. Mai, um 15 Uhr wieder eine türkischsprachige Vorlesestunde für Kinder ab fünf Jahren. Die Deutsch-Türkin Selda Akgül stellt das farbenfrohe Bilderbuch „Kirmizi Kanatli Baykus" vor. Die Geschichte handelt von einer kleinen Eule, die ganz allein und einsam ist. Ihre Flügel sind alles andere als stark, und sie hat keinen Freund, der ihr beim Fliegenlernen helfen könnte oder überhaupt mit ihr spielen würde. Bis sie eines Abends ein Geräusch zwischen den Büschen hört. Die Lesung richtet sich an Kinder türkischer Herkunft. Dabei soll nicht zuletzt auf den neuen türkischsprachigen Buchbestand im Kinder- und Romanbereich aufmerksam gemacht werden. Anmeldungen nimmt die Stadtbücherei unter Telefon 07552/251200 entgegen.

Wirtschaftsförderung

Pfullendorfer Wirtschaftsgespräche

Pfullendorf/hsg – Die Wirtschaftsförderung der Stadt Pfullendorf lädt nach der guten Resonanz in den letzten Jahren gemeinsam mit der Wirtschaftsinitiative Pfullendorf zur

In der Stadtbücherei findet am Donnerstag wieder eine Vorlesestunde in türkischer Sprache statt. Foto: Stadtbücherei

Stadtnachrichten

fünften Auflage der Pfullendorfer Wirtschaftsgespräche ein. Gastgeber ist in diesem Jahr der Inhaber des Pfullendorfer Rewe-Markts, Karl Eberhardt. Die Wirtschaftsgespräche, zu denen alle Unternehmer und Gewerbetreibenden in der Stadt und den Ortsteilen eingeladen sind, finden am Dienstag, 19. Mai, um 19 Uhr statt. Einlass ist im Foyer des Rewe-Markts. Die Teilnehmer dürfen sich auf einen interessanten, informativen und kurzweiligen Abend mit dem Thema „Philosophie eines Handelsunternehmens - das Geschäftskonzept der Rewe Group – Regionalität und gesunde Ernährung" freuen. Gleichzeitig bieten die Wirtschaftstage eine Plattform für den Austausch und die Begegnung der Gewerbetreibenden.

Tourist-Information

Wieder Räuberstreifzug

Pfullendorf/pa – Die Tourist-Information bietet am Freitag, 15. Mai, von 15.30 Uhr bis 17 Uhr eine kostenlose Räuberführung „Auf den Spuren von Räubern, Zinken und dem Rotwelsch" an. Die Führung beginnt um 15.30 Uhr am Obertor. Dort entführt der Ganove Grandscharle die Teilnehmer in das Jahr 1820 und lehrt ihnen nicht nur das Rotwelsch. Auf unterhaltsame Weise wird Wissenswertes des Gaunerlebens vermittelt und beim Streifzug durch die Stadt erfahren die Teilnehmer die dunklen Geheimnisse des Räuberlebens und die damit verbundenen Schwierigkeiten im Alltag. Die Führung ist kostenlos. Da es jedoch eine Teilnehmerbegrenzung gibt, ist eine Anmeldung bei der Tourist-Information unter Telefon 07552/251131 unbedingt erforderlich. Weitere Termine der Räuberführungen sind der 13. Juli und der 24. August.

Tourist-Information

Veranstaltungskalender

Pfullendorf/pa – Die Tourist-Information am Marktplatz bittet alle Kulturschaffenden und Vereinsvorstände, regelmäßig ihre Termine und Veranstaltungen für den Veranstaltungskalender einzureichen. Termine können so leichter abgestimmt und Terminüberschneidungen vermieden werden. Alle Termine sind online unter www.noerdlicher-bodensee.de und www.pfullendorf.de abrufbar sowie in einer zweimonatigen Vorschau im Bürgerbüro erhältlich. Wer seine Veranstaltungstermine noch nicht übermittelt hat oder vielleicht eine Veranstaltung abgesagt beziehungsweise auf ein anderes Datum verlegt hat, wird gebeten, dies der Tourist-Information zu melden. Es werden jederzeit Termine und Ergänzungen per E-Mail an tourist-information@stadt-pfullendorf.de oder per Fax an 07552/931130 entgegen genommen. Um die Veranstaltungen im Internet nicht nur aktuell, sondern auch attraktiv zu präsentieren, wäre es nützlich, wenn die Veranstalter zu jeder Veranstaltung eine Kurzbeschreibung und ein digitales Foto zur Verfügung stellen. Für telefonische Rückfragen steht die Touristinformation unter 07552/251131 gern zur Verfügung.

Stadtbücherei

Spannendes Theater

Pfullendorf/hsg - Zum wiederholten Male gastierte das Faro-Theater aus Bad Waldsee in der Stadtbücherei und verwandelte die Steinscheuer in eine Theaterbühne. Vor rund 80 Kindern aus Kindergarten und Grundschule inszenierte die Figurenspielerin Veronika Degler das Stück „Krümel und Pfefferminz" nach dem preisgekrönten Kinderbuch von Delphine Bournay. Die Geschichte um zwei gute Kumpels – dem temperamentvollen Frosch Pfefferminz und dem

Die Kinder erlebten mit Puppenspielerin Veronika Degler die spannende Geschichte von Krümel und Pfefferminz. *Foto: Stadtbücherei*

STADT PFULLENDORF

Öffentliche Bekanntmachung

Inkrafttreten der Bebauungsplanänderung „1. Änderung Schloßgarten", Gemarkung Aach-Linz im beschleunigten Verfahren nach § 13a BauGB

Der Gemeinderat der Stadt Pfullendorf hat in öffentlicher Sitzung am 30.04.2015 die Satzungen der Bebauungsplanänderung „Schloßgarten", Aach-Linz, mit örtlichen Bauvorschriften beschlossen.

Bezüglich des Geltungsbereiches wird auf den beigefügten Übersichtsplan verwiesen. Im Einzelnen gilt das Plankonzept in der Fassung vom 27.03.2015

Die Bebauungsplanänderung, sowie die örtlichen Bauvorschriften treten mit dieser Bekanntmachung in Kraft (vgl. § 10 Abs. 3 BauGB bzw. § 74 Abs. 7 LBO). Der Bebauungsplan samt Begründung, örtlichen Bauvorschriften können beim Fachbereich II Baurecht/Umwelt der Stadt Pfullendorf, Hauptstr. 30 (Klosterpassage), Zimmer H. Waldschütz, während der üblichen Dienststunden eingesehen werden. Jedermann kann in den Bebauungsplan und in die örtlichen Bauvorschriften einsehen und über deren Inhalt Auskunft verlangen.

Auf die Vorschriften des § 44 Abs. 3 Satz 1 und 2 BauGB über die Fälligkeit etwaiger Entschädigungsansprüche im Falle der in den §§ 39-42 BauGB bezeichneten Vermögensnachteile, deren Leistung schriftlich beim Entschädigungspflichtigen zu beantragen ist, und des § 44 Abs. 4 BauGB über das Erlöschen von Entschädigungsansprüchen, wenn der Antrag nicht innerhalb der Frist von drei Jahren gestellt ist, wird hingewiesen.

Es wird darauf hingewiesen, dass eine Verletzung der in § 214 Abs. 1 Satz 1 Nr. 1 bis 3 des BauGB bezeichneten Verfahrens- und Formvorschriften, eine unter Berücksichtigung des § 214 Abs. 2 beachtliche Verletzung der Vorschriften über das Verhältnis des Bebauungsplans und des Flächennutzungsplans oder aber nach § 214 Abs. 3 BauGB beachtlicher Mangel des Abwägungsvorgangs nur beachtlich werden, wenn sie innerhalb eines Jahres seit dieser Bekanntmachung schriftlich gegenüber der Gemeinde geltend gemacht worden sind. Der Sachverhalt, der die Verletzung von Rechtsvorschriften oder den Mangel des Abwägungsvorgangs begründen soll, ist darzulegen.

Eine etwaige Verletzung von Verfahrens- oder Formvorschriften der Gemeindeordnung für Baden-Württemberg (GemO) oder aufgrund der Gemeindeordnung (GemO) beim Zustandekommen dieser Satzung wird nach § 4 Abs. 4 und 5 GemO unbeachtlich, wenn sie nicht schriftlich innerhalb eines Jahres seit Bekanntmachung dieser Satzung gegenüber der Gemeinde geltend gemacht worden ist. Der Sachverhalt, der die Verletzung begründen soll, ist zu bezeichnen. Dies gilt nicht, wenn die Vorschrift über die Öffentlichkeit der Sitzung, die Genehmigung oder die Bekanntmachung der Satzung verletzt worden sind.

Pfullendorf, den 06.05.2015

Stadt Pfullendorf
Thomas Kugler
Bürgermeister

Anzeigenschluss immer freitags um 12.00 Uhr.

PFULLENDORF aktuell

Stadtnachrichten / Gemeinderat / Kultur

kindlich-naiven Hasen Krümel – scheint dabei aus dem Leben gegriffen zu sein: Aus reiner Langeweile heraus entwickelt Pfefferminz die Idee, etwas Leckeres zu kochen und bringt sich dadurch selbst sprichwörtlich in Teufels Küche. Huhn in leckerer Marinaden-Soße soll es sein. Das fehlende Geflügel soll kurzerhand durch die Elster, eine bekannte Waldkollegin, ersetzt werden. Krümels zaghafter Einwand, dass „die Krähe damit aber niemals einverstanden sei", wischt Pfefferminz zur Seite und installiert übereifrig eine funktionstüchtige Falle. Das Unheil nimmt seinen Lauf und nur um Haaresbreite entgeht die schlaue Elster dem drohenden Kochtopf, indem sie ihren eigenen Tod vortäuscht. Zurück bleiben die betroffenen Waldtiere, allen voran Pfefferminz, der sich als Hauptschuldiger schließlich outet und seinem schlechten Gewissen Luft macht. Eine ganze Palette an Emotionen weckteVeronika Degler mit ihren liebevoll selbstgestalteten Figuren in den Kindern und verpackte Themen wie Freundschaft, Schuld, Vergebung und Aufrichtigkeit kindgerecht und sensibel in witzige Dialoge mit viel Situationskomik.

Kinder- und Jugendbüro

Aktuelle Angebote

Pfullendorf/pa - Der »Kids-Treff« für Grundschüler öffnet am Donnerstag, 7. Mai, und am Freitag, 8. Mai, jeweils von 14.30 bis 16 Uhr. Am Donnerstag, 7. Mai, sowie am Freitag, 8. Mai, findet von 16 bis 18 Uhr für alle Schüler der fünften bis siebten Klasse die „Youth Session" im Jugendhaus statt. Am Donnerstag, 7. Mai, ist von 18 bis 21 Uhr für Jugendliche zwischen zwölf und 18 Jahren das Jugendhaus zum „Offenen Treff" geöffnet. Am Freitag, 8. Mai, startet das Wochenende für Jugendliche zwischen zwölf und 18 Jahren mit dem „Offenen Treff" von 18 bis 22 Uhr. Am Montag, 11. Mai, sind Jugendliche zwischen zwölf und 18 Jahren von 16.30 bis 19 Uhr in den „Offenen Treff" eingeladen. Am Mittwoch, 13. Mai, findet von 14 bis 16 Uhr für alle Jugendliche der Klassen 5 bis 7 das Angebot „Fun und Action im Jugendhaus" statt. Am selben Abend öffnet für Jugendliche von zwölf bis 18 Jahren von 16.30 bis 19 Uhr der „Offene Treff".

Kinder- und Jugendbüro

Angebote fürs Ferienprogramm gesucht

Pfullendorf/pa – Das Kinder- und Jugendbüro veranstaltet auch in diesem Jahr in den Sommerferien den Sommerferienspaß für Kinder und Jugendliche. Mit zahlreichen Angeboten von unterschiedlichen Unternehmen, Vereinen und freiwilligen Helfern ist der Sommerferienspaß seit Jahren ein erfolgreiches Miteinander. Das Kinder- und Jugendbüro würde sich freuen, neue, freiwillige und engagierte Helfer für das Projekt Sommerferienspaß zu gewinnen. Wer sich der Herausforderung stellen möchte und Interesse hat, ein Angebot für Kinder oder Jugendliche zu planen und durchzuführen, wird deshalb gebeten, sich mit dem Kinder- und Jugendbüro in Verbindung zu setzen. Die Angebote können in den Wochen vom 30. Juli bis 28. August 2015 stattfinden. Weitere Informationen gibt es bei Manuela Friedrich und Sarah Mahlenbrey im Jugendhaus, Telefon 07552/251799.

AUS DEM GEMEINDERAT

TIP

Jahresabschluss vorgestellt

Pfullendorf/stt – Die Tage des Technologie- und Innovationszentrums sind gezählt. Nach 15 Jahren wird der Betrieb zum 30. Juni 2015 den Betrieb einstellen. Die Mieter haben ihre Kündigungen schon vor Monaten erhalten. In der Gemeinderatssitzung am Donnerstag stellte Kämmerer Michael Traub die Jahresabschlüsse 2013 und 2014 vor. Das Geschäftsjahr 2013 endete mit einem Verlust in Höhe von 14 300 Euro, wobei die Umsatzerlöse, so Traub, fast um die Hälfte zurückgingen, weil Ende 2012 der größte Mieter auszog. Das Jahr 2014, das formal am 2. Juni endete, weil anschließend der Liquidationszeitraum begann, schloss mit einem Verlust von 21 400 Euro. „Die Liquidation läuft planmäßig", sagte Traub. Am 2. Juni laufe der Liquidationszeitraum aus. Spätestens Ende August könne das Verfahren abgeschlossen werden. „Wenn die Gesellschaft geschlossen wird, erhalten die Gesellschafter das Stammkapital zurück", sagte Traub.

Baugebiet Schlossgarten

Bebauungsplan geändert

Pfullendorf/stt – Weil ein Grundstückseigner im Baugebiet „Schlossgarten" in Aach-Linz einen Teil seiner Streuobstwiesen nicht in Baugelände umgewandelt sehen wollte, war eine Änderung des Bebauungsplans erforderlich. Baurechtsamtsleiter Josef Waldschütz informierte in der Gemeinderatssitzung am Donnerstag über den Sachstand. Mit der Änderung des Bebauungsplan werden die örtlichen Bauvorschriften angepasst und Dachformen wie Walmdächer und Pultdächer zugelassen. Außerdem wurden Zuschnitte der noch bebaubaren Grundstücke im Bereich der Straße optimiert.

KULTUR

Galerie "Alter Löwen"

Neue Ausstellung

Pfullendorf/hsg – Unter dem Motto „Ein Hauch von Hollywood – Was einst den Stars gehörte" steht die neue Ausstellung in der Städtischen Galerie „Alter Löwen". Eröffnung ist am Sonntag, 10. Mai, um 11.15 Uhr. Persönliche Briefe, signierte

Die Städtische Galerie „Alter Löwen" lädt zur neuen Ausstellung „Hollywood – Was einst den Stars gehörte" ein. Ausstellungseröffnung ist am Sonntag, 10. Mai, um 11.15 Uhr. Foto: Veranstalter

Fotos, Kleidung, Filmawards und Requisiten aus den Studios lassen Höhepunkte der Kinogeschichte von den 1920er Jahren bis in die Gegenwart Revue passieren. Das älteste Stück der Schau ist ein Scheck von Stan Laurel aus dem Jahr 1928, das jüngste Exponat eine vermeintliche Goldmünze aus dem Kassenschlager „Fluch der Karibik" mit Johnny Depp. Ein Glanzlicht unter vielen Pretiosen bilden ein Scheck samt Kreditkarte und Füller aus dem Besitz der vierfachen Oskar-Preisträgerin Katharine Hepburn, der in den Trümmern des World Trade Centers gefunden wurde. Die gut 200 Exponate erinnern an das filmische Schaffen von Liz Taylor, Richard Burton, Humphrey Bogart, Katharine Hepburn, Marilyn Monroe, Alfred Hitchcock, George Clooney, Kim Basinger, Kate Winslet, Leonardo Di Caprio und vieler anderer bekannter Schauspieler. Die europaweit einzigartige Ausstellung, ausgezeichnet mit dem Fachmedienpreis, ist für alle Altersgruppen spannend konzipiert. Die Ausstellung ist bis 28. Juni dienstags bis samstags von 14 bis 18 Uhr sowie sonn- und feiertags von 10 bis 18 Uhr geöffnet. Der Eintritt ist frei. Informationen gibt es unter Telefon 07552/251131.

Seepark-Restaurant

Swiss-German Dixie Corporation spielt

Pfullendorf/pa – Das Seepark-Restaurant lädt am Sonntag, 10. Mai, zum Muttertagsbrunch mit der Swiss-German Dixie Corporation ein. Beginn ist um 11 Uhr. Die Musiker der »Swiss-German Dixie Corporation", unter anderem am Banjo Walter Vocke aus Pfullendorf, begeistern seit Jahrzehnten mit ihrem mitreißenden Sound. Nach vielen Jahren spielt die Band mal wieder in Pfullendorf. Heike Gäng lädt im SeeparkRestaurant zu einem ausgiebigen Brunch ein und die Band spielt dazu Dixiemusik. Alle Musiker der Band hatten bereits vielfältige Erfahrungen gesammelt, als im Jahr 1978 um die

Kultur / Vereine

Die Swiss-German Dixie Corporation spielt am Sonntag im Seepark-Restaurant zum Muttertagsbrunch.
Foto: Veranstalter

Jazzfreunde von Kurt Lauer erstmals der Name »Swiss-German Dixie-Corporation« auftauchte. Anfänglich sessionmäßig orientiert, bildete sich schnell ein harter Kern von Musikern heraus, die gemeinsam auftraten. Viele Auftritte im europäischen Raum und mehrfache Tourneen nach New Orleans waren und sind das Ergebnis der andauernden Spielfreude und der Resonanz beim Publikum. Natürlich hat sich im Lauf der Jahre die Besetzung der Band geändert. Teils forderte das Alter seinen Tribut, teils trennten sich die musikalischen Wege. Immer gleich geblieben ist aber die Mischung aus schweizerischen und deutschen Musikern, die sich im Bandnamen widerspiegelt. Der Eintritt kostet 25 Euro. Reservierungen werden unter Telefon 07552/400787 entgegen genommen.

Maria Schray

Serenadenkonzert

Pfullendorf/pa – In der Wallfahrtskirche Maria Schray findet am Sonntag, 10. Mai, um 17 Uhr ein Serenaden-Konzert mit einer Triobesetzung des Kammerensembles „Concertino Stuttgart" statt. „Concertino Stuttgart" ist 1977 als Kammerensemble des Stuttgarter Musikforums gegründet worden. Nach anfänglicher Begleitung von Chören für Kantaten oder Oratorien entwickelten sich bald auch Konzertprogramme mit Orchester- und Kammermusikwerken, mit denen das variabel besetzte Ensemble auch auf internationalen Konzertreisen unterwegs ist. Die Flötistin Dorothee Wertz, die Geigerin Eva Barsch und der Cellist Simon Schorr haben ein Programm mit Werken der Klassik von Josef Haydn, Franz Danzi, François Devienne und Carl Stamitz zusammengestellt, die stilistisch sehr unterschiedlich sind. Allen gemeinsam ist, dass sie dem Serenadenkonzert frühsommerliche Frische und Spritzigkeit verleihen. Außerdem spielen Eva Barsch und Dina Trost die Sonate G-Dur für Violine und Orgel von Johann Sebastian Bach. Choralbearbeitungen für Orgel von Bach und seinen Schülern Johann Ludwig Krebs und Gottfried August Homilius ergänzen das Programm. Der Eintritt ist frei. Um Spenden wird herzlich gebeten.

Musikfreunde dürfen sich auf ein spritziges Serenadenkonzert mit einem Trio des »Concertino Stuttgart« und Dina Trost an der Orgel freuen.
Foto: Veranstalter

St. Johann

„Entzücklika" kostet Eintritt

Denkingen/pa – Entgegen der ersten Information in der letzten Ausgabe von Pfullendorf aktuell wird beim Konzert des Ensembles „Entzücklika" am Freitag, 8. Mai, nicht am Ende um eine Spende gebeten. Stattdessen kostet der Eintritt zehn Euro.

VEREINE

Stegstrecker

General-versammlung

Pfullendorf/pa – Die Narrenzunft Stegstrecker hält ihre Generalversammlung am Mittwoch, 13. Mai, im Seepark-Restaurant ab. Beginn ist um 20 Uhr. Nach den Tätigkeitsberichten stehen Neuwahlen und Ordensverleihungen sowie eine Änderung der Satzung auf der Tagesordnung.

Alno-Rentner

Stammtisch

Pfullendorf/pa – Die Alno-Rentner treffen sich am Donnerstag, 7. Mai, im Gasthaus „Deutscher Kaiser" zur Stammtisch. Beginn ist um 14.30 Uhr.

DAV

Bergwanderung

Pfullendorf/pa – Die Sektion Pfullendorf im Deutschen Alpenverein bietet am Sonntag, 10. Mai, unter der Leitung von Harald Schreiber eine Bergtour im Allgäu an. Ziel sind die Gipfel der Alpspitze und des Edelbergs in den Tannheimer Bergen. Ausgangspunkt der etwa sechsstündigen Rundwanderung ist Nesselwang. Von dort beginnt der Aufstieg über die Wallfahrtskirche Maria Trost und die Kappeler Alpe auf den Edelsberg. Der Rückweg führt über die Alpspitze nach Bayerstetten und wieder zurück nach Nesselwang. Der Höhenunterschied beträgt etwa 800 Meter. Abfahrt in Fahrgemeinschaften ist um 6.30 Uhr am Stadtgartenvorplatz. Um Anmeldung wird unter Telefon 07552/91693 gebeten.

Netzwerk 50 plus

Stammtisch

Pfullendorf/pa – Das Netzwerk 50 plus veranstaltet am Freitag, 15. Mai, den nächsten Computer-Stammtisch für Senioren. Im Mittelpunkt steht das wichtige Thema „Digitales Erbe". Zu einem Nachlass gehören in der heutigen Zeit auch die Daten auf einem PC und Smartphone. Hier ist Vorsorge erforderlich. Die Weblotsen des Netzwerks geben den Teilnehmern eine ausführliche und verständliche Anleitung, wie sie für diese Daten sicher und zuverlässig Vorsorge treffen und bestimmen, wie mit dem digitalen Erbe umgegangen werden soll. Wer Zeit und Lust hat, kann sich im Vorfeld des Stammtischs schon mal einen Überblick über seine gespeicherten digitalen Daten verschaffen. Der Stammtisch findet von 10 bis 12 Uhr in den Vereinsräumen des Netzwerks im Technologie- und Informationszentrum am Stadtsee statt. Alle Interessierten sind eingeladen.

DLRG

Wintersaison beendet

Pfullendorf/pa - Mit der Schließung des Hallenbads endet für die DLRG-Ortsgruppe Pfullendorf auch die Wintersaison. Unter der Leitung von

Vereine

Die Kinder hatten einen Riesenspaß bei der Wassergewöhnung, die das DLRG in diesem Winter anbot. *Foto: privat*

David Glaser und mit Hilfe der ausgebildeten Rettungsschwimmer konnte nach längerer Pause in Kooperation mit der Grundschule am Härle wieder eine Wassergewöhnung für Kinder im Grundschulalter angeboten werden. Das Angebot wurde sehr gut angenommen und war bereits nach kurzer Zeit ausgebucht. Innerhalb weniger Wochen verloren die Kinder die Angst vor dem Wasser. Einige von ihnen machten schnell große Fortschritte und durften unter Aufsicht dann im Schwimmerbereich des Hallenbads ihre Runden ziehen. Der Spaß im Wasser kam für die jungen Teilnehmer ebenfalls nicht zu kurz. Die Ortsgruppe Pfullendorf startet mit der Öffnung des Waldfreibads Pfullendorf am 14. Mai in die Sommersaison und bietet für ihre Mitglieder wieder montags und freitags von 18 bis 19 Uhr das abwechslungsreiche Training an. Interessierte können gern während der Trainingszeiten vorbei schauen.

Unabhängige Liste

Treffen im Schlemmerstall

Pfullendorf/pa - Die Freunde und Anhänger der Unabhängigen Liste treffen sich am Mittwoch, 13. Mai, ab 18 Uhr im Schlemmerstall, dem Bauernhof-Café und Vesperstüble von Josef Joos in Aach-Linz/Reute. Die Mitglieder der UL-Fraktion stehen Rede und Antwort zu aktuellen kommunalpolitischen Themen und berichten über ihre Arbeit im Gemeinderat. Josef Joos steht danach für Fragen aus dem Bereich der Landwirtschaft zur Verfügung. Wer eine Mitfahrgelegenheit sucht oder anbietet, kann sich ab 11. Mai mit Gemeinderat Michael Zoller, Telefon 07552/7616, in Verbindung setzen. Politisch interessierte Bürgerinnen und Bürger, Freunde und Anhänger der UL aber auch einfach Neugierige sind herzlich eingeladen.

TSV Aach-Linz

Schrottsammlung

Aach-Linz/pa – Der TSV Aach-Linz sammelt am Samstag, 9. Mai, von 9 bis 16 Uhr in Pfullendorf, Aach-Linz und den angrenzenden Gemeinden wieder Schrott ein. Voranmeldungen für eine vorzeitige Abholung oder Anlieferung unter der Woche werden für Pfullendorf von Florian Weißhaupt (Abladestelle Hof Weißhaupt) unter Telefon 0162/2068189 und für Aach-Linz von Simon Nesensohn (Abladestelle TSV Vereinsheim ab Mittwoch) unter Telefon 0176/70368278 angenommen. Anmeldungen zur Abholung am Tag der Schrottsammlung nimmt Patrick Blender unter Telefon 0171/4228884 oder info@tsv-aach-linz.de. Der TSV hofft auf große Unterstützung aus der Bevölkerung.

Schwäbischer Albverein

Ostereier gesucht

Pfullendorf/pa – Die Ortsgruppe Pfullendorf im Schwäbischen Albverein hat ihre traditionelle Osterhasenwanderung veranstaltet. Die Kinder unter den Wanderfreunden fanden gut gefüllte Osternester. 24 Erwachsene und acht Kinder machten sich trotz nicht gerade idealen Wetterbedingungen auf den Weg vom Stadtgartenvorplatz durch die Stadt zum Seepark und dann vorbei am Vorderstock in Richtung Bethlehem, wo der

Die Kinder und die Erwachsenen hatten viel Spaß bei der Ostereiersuche mit dem Schwäbischen Albverein. *Foto: privat*

Vereine / Dies & Das

Der Radexpress Oberschwaben ist auch in diesem Jahr wieder zwischen Aulendorf und Pfullendorf unterwegs. Informationen gibt es bei der Tourist-Information am Marktplatz. *Foto: privat*

Osterhase 20 Nester versteckt hatte, die es zu finden galt. Berthold Ruther und Monika Volk hatten gute Verstecke ausgesucht, aber die Kinder fanden alle Nester und konnten ihre Taschen mit Eiern und Süßigkeiten füllen. Zum Abschluss fand eine Einkehr im Seepark-Restaurant statt.

DAV

Wanderung

Pfullendorf/pa – Die Sektion Pfullendorf im Deutschen Alpenverein unternimmt am Sonntag, 17. Mai, eine Wanderung im Allgäu. Ausgangspunkt der Tour mit Helmut Magg ist Oberreute im Westallgäu. Die aussichtsreiche Wanderung verläuft über Kalter Brunnen und Sulzberg. Zurück geht es über Schnellers und Bächen zum Ausgangspunkt. Ein Rucksackvesper wird empfohlen. In Sulzberg besteht Einkehrmöglichkeit. Die Gehzeit beträgt vier Stunden. Es sind keine wesentlichen Steigungen zu bewältigen. Abfahrt in Fahrgemeinschaften ist um 8.30 Uhr am Stadtgartenvorplatz. Informationen und Anmeldungen gibt es unter Telefon 07552/6126.

DIES & DAS

Ferienregion

Mittwochswandern

Pfullendorf/pa – Die Mittwochswanderer besuchen am 13. Mai mit Charlotte Zoller das kleine Dorf Bremen im Ostrachtal. Die etwa sieben Kilometer lange Wanderung führt über gut begehbare Waldwege und Feldsträßchen. Anschließend wird im Gasthaus „Mohren" in Pfullendorf eingekehrt. Abfahrt in Fahrgemeinschaften ist um 14 Uhr am Stadtgartenvorplatz. Der Fahrtkostenanteil für Mitfahrer beträgt drei Euro.

Ferienregion

Wieder Radexpress

Pfullendorf/pa – Der Radexpress Oberschwaben ist auch in diesem Sommer wieder zwischen Pfullendorf und Aulendorf unterwegs, um Wanderer und Radfahrer zu befördern. Kostenlose Fahrpläne mit Veranstaltungstipps gibt es bei der Tourist-Information am Marktplatz. Die Gruppentageskarte kostet 15,90 Euro. Fahrräder werden gratis mitgenommen. Im Zug wird eine kleine Bewirtung angeboten. Wer „kreisrund" fahren möchte, kann ab Pfullendorf mit der Freizeitbuslinie 7378 nach Überlingen ans Bodenseeufer fahren und von dort aus weiter Richtung Friedrichshafen und über Aulendorf wieder zurück.

Riesters Radtour

Fahrt zum Bertele

Pfullendorf/pa – Hermann Riester bietet auch in diesem Sommer wieder seine geführten Radtouren am Dienstag an. Am 12. Mai führt die Ausfahrt über Sylvenstal, Neubrunn, Langgassen und Illmensee zum Sturmberg. Nach einer Einkehr beim „Bertele" in Judentenberg geht es über Zoznegg wieder zurück. Abfahrt ist um 14 Uhr am Marktplatz, Rückkehr gegen 18 Uhr. Die Teilnahme erfolgt auf eigene Gefahr.

Ferienregion

Wieder Freizeitbus

Pfullendorf/pa – Unter dem Motto „Natürlich unterwegs"

Die Freizeitbus mit Radtransport verbindet auch in diesem Jahr wieder Sigmaringen und Überlingen mit einem Halt in Pfullendorf. *Foto: privat*

Dies & Das

Das Jugendblasorchester der Stadt Pfullendorf erhielt beim Tag der Bläserjugend die Höchstnote. *Foto: Stadtmusikforum*

besteht bis bis 27. September sonntags die Möglichkeit, mit dem Freizeitbus von Sigmaringen nach Überlingen und zurück zu pendeln. Zwischenstopps legt der Bus in Meßkirch, Wald und Pfullendorf ein, sodass der Besuch verschiedenster Freizeit- und Tourismusattraktionen möglich ist. Bei Bedarf hält der Bus auch bei Campus Galli. Die einfach Fahrt kostet für Erwachsene vier Euro pro Person und für Kinder zwei Euro. Eine Fahrt mit dem Donautal-Bodensee-Freizeitbus bietet eine Kombination aus Kultur, Natur, Urlaubsflair, Sport und Freizeit in den Landkreisen Sigmaringen und Bodenseekreis. Die Buslinie ist auf abwechslungsreiche touristische Ziele für Groß und Klein, Jung und Alt ausgerichtet. Auch ohne eigenen PKW besteht für die Bürger so die Möglichkeit, Ziele außerhalb des „eigenen" Landkreises zu erreichen. Dies wertet die Regionen entlang der Buslinie als touristische Ziele weiter auf und ergänzt die Palette der Freizeitattraktionen. Bis zu 30 Fahrräder können im Donautal-Bodensee-Freizeitbus in einem extra Anhänger gegen eine Gebühr von einem Euro pro einfache Fahrt mitgenommen werden. Ob Genussfahrt mit Freunden, sportlicher Trainingstrip oder einfach ein Familienausflug – wer das neue Angebot nutzt, kann hier frei wählen. Gern können auch Kleingruppen den Freizeitbus nutzen. Damit die Fahrt und der Fahrradtransport zu der gewünschten Fahrzeit tatsächlich möglich ist, sollte sich die Gruppe vorab bei der KVB Sigmaringen unter Telefon 07571/74747474 oder per E-Mail: info@kvb-sig.de anmelden. Eine Broschüre mit detaillierten Informationen und einem Fahrplan ist bei den Tourist-Informationen und Rathäusern der teilnehmenden Städte und Gemeinden, den Hotel- und Gastronomiepartnern, ausgewählten Freizeiteinrichtungen sowie im Internet erhältlich.

St. Jakobus

Offener Orgelunterricht

Pfullendorf/pa – Das Bezirkskantorat Sigmaringen veranstaltet am Montag, 11. Mai, von 19 bis etwa 22 Uhr einen offenen Orgelunterricht mit Kantorin Dina Trost in der Stadtkirche St. Jakobus. Alle interessierten Organisten und ehemaligen C-Schüler sowie alle, die dieses Instrument erlernen wollen, sind herzlich eingeladen, beim Orgelunterricht der C-Schülerinnen und Schüler des kirchenmusikalischen Unterrichts dabei zu sein, zuzuhören oder auch selbst mit Dina Trost ein vorbereitetes Orgelwerk am Instrument zu erarbeiten. Außerdem werden Intonationen zu Liedern des neuen GL von Margaretha Christina de Jong und leicht zu erarbeitende Orgelwerke von Henry Smart sowie klassische Orgelmusik der Zeitgenossen Mozarts vorgestellt. Eine Anmeldung zu dieser Fortbildungs- und Informationsveranstaltung ist nicht erforderlich. Interessenten für den Orgelunterricht und den C-Kurs sind herzlich willkommen und können jederzeit aufgenommen werden. Weitere Informationen zur Ausbildung zum nebenamtlichen Kirchenmusiker erteilt Bezirkskantor Klaus Krämer in Sigmaringen, Telefon 07571/52367.

Computer Oldies

Stammtisch

Aach-Linz/pa - Windows 10, Online-Shopping und Sortieren sind die Schwerpunktthemen beim nächsten Oldie-Computer-Stammtisch am Freitag, 8. Mai, ab 9.30 Uhr im TSV-Heim. Interessierte sind herzlich willkommen. Wie das neue System aussieht und welche Veränderungen es mit sich bringt, zeigt Senior-Internet-Helfer Heinz. Ein weiteres Thema ist der Einkauf im Internet, der vor allem für ältere Nutzer nicht immer einfach ist. Wie soll oder kann man dort bezahlen? Welche Zahlungsmöglichkeiten sind sicher? Oder was tun, wenn die Ware nicht korrekt oder gar nicht geliefert wird? Kraus beantwortet diese Fragen, Stellt einige Anbieter und Aktionshäuser vor und geht auf die vielfältigen Zahlungsmöglichkeiten und die Gefahren beim Online-Shopping ein. In einem weiteren Praxisblock geht es dann um das Sortieren von Dateien und Bildern. Sortieren hilft insbesondere beim Aufräumen des meist überfüllten Downloadordners. Beim Stammtisch zeigt er praktische Beispiele und insbesondere auch das Sortieren von Bildern. Abschließend beantwortet Kraus wie immer die aktuellen Fragen der Stammtischgäste. Anregungen, Fragen und Wünsche nimmt Kraus unter Telefon 07570/1358 oder per E-Mail: drOldie@web.de entgegen.

Mariaberg

Feriencamp

Gammertingen/pa – Mariaberg bietet auch in diesem Jahr wieder ein Ferienprogramm für behinderte und nicht behinderte Kinder in Pfullendorf an. In der Zeit vom 10. bis 14. August veranstaltet ein Team aus pädagogischen Fachkräften von 9 bis 16 Uhr im Kindergarten am Obertor ein abwechslungsreiches Programm für die Kinder. Die Kosten betragen 75 Euro einschließlich Frühstück, Mittagessen, Eintrittsgeldern oder Bastelmaterial. Informationen gibt es unter www.mariaberg.de.

Stadtmusikforum

Erfolgreiche Bläserjugend

Pfullendorf/pa - Beim diesjährigen "Tag der Bläserjugend" im Landkreis Sigmaringen in Sigmaringendorf haben sieben Schülerinnen und Schüler der Musikschule sowie das Jugendblasorchester erfolgreich teilgenommen. Das Jugendblasorchester der Stadt Pfullendorf unter der Leitung von Stadtmusikdirektor Thomas Stöhr erzielte dabei das höchste Prädikat „Mit hervorragendem Erfolg". Weitere hervorragende oder sehr gute Bewertungen erhielten Christian Schur am Waldhorn, Till Hummel (Tuba), Joshua Längle (Posaune), Leon Kraus (Trompete), Lukas Kremnitzer (Trompete), Secilia Yalman (Altsaxophon) und Sarah Amann (Klarinette). Die Begleitung am Klavier übernahm Anna Walter. Das Stadtmusikforum gratuliert allen Preisträgern und deren Lehrkräften zu diesem Erfolg.

Energieagentur

Erneuerbare Energien

Sigmaringen/pa - Erneuerbare Energien sind die Zukunft. Sie sind klimafreundlich, potenziell unerschöpflich und unabhängig von internationalen Rohstoffmärkten. Als Holzheizung, Solarthermieanlage oder Wärmepumpe haben sie längst auch Einzug in den heimischen Heizungskeller gehalten. Doch wie sinnvoll sind diese Investitionen für Verbraucher? Die Energieberatung der Verbraucherzentrale gibt mit der bundesweiten Aktion „So warm, so gut? Heizen mit Erneuerbaren Energien" Antworten. „Die wichtigste Grundregel ist: Nicht jede Technologie passt für jedes Bedürfnis und jedes Haus", erklärt Michael Maucher, Experte der Energieagentur Sigmaringen. Als Beispiel nennt er den Klassiker unter den erneuerbaren Energien: Holz. In Form einer Pelletheizung kann damit ein Einfamilienhaus komplett beheizt werden. Für die Lagerung der aus gepressten Säge- und Hobelspänen hergestellten Pellets muss allerdings genügend Platz vorhanden sein. „Von zentraler Bedeutung ist außerdem eine gute Qualität der Pellets", betont Maucher, „sowohl für die Ökobilanz der Anlage als auch für den störungsfreien Betrieb. Dann, und nur dann, sind die Betriebskosten vergleichsweise gering." Scheitholz dagegen wird vor allem in Kaminen

Dies & Das / Sport / Notdienste

eingesetzt. Es sollte möglichst trocken sein, damit es viel Wärme abgeben und umweltfreundlich verbrennen kann. Aus energetischer Sicht seien jedoch die Wirkungsgradverluste bei Kaminöfen größer als bei Pelletheizungen. Passen Technologie und örtliche Gegebenheiten nicht zueinander, ist der Ärger dagegen vorprogrammiert. Das novellierte Gesetz zur Nutzung erneuerbarer Wärmeenergie in Baden-Württemberg (EWärmeG BW) tritt am 1. Juli 2015 in Kraft. Hieraus ergeben sich neue Verpflichtungen zur Nutzung erneuerbarer Energien beim Austausch oder nachträglichen Einbau einer Heizanlage. Die Novellierung sieht eine breitere Auswahl und mehr Kombinationsmöglichkeiten bei den Erfüllungsoptionen vor. „Hier will unsere Beratungsaktion weiterhelfen", erläutert Michael Maucher: „Unsere Energieberater prüfen, welche Systeme tatsächlich geeignet sind, wie wirtschaftlich sie sind und welche Fördermöglichkeiten es gibt. Wer schon Angebote eingeholt hat, kann sie gleich zur Beratung mitbringen und analysieren lassen." Die Beratungsaktion „So warm, so gut? Heizen mit erneuerbaren Energien" richtet sich an alle privaten Verbraucher. Die persönliche Beratung findet nach Terminvereinbarung mit der Energieagentur Sigmaringen unter 07571/682133 in der nächstgelegenen Beratungsstelle statt.

Die Kids erlebten ein interessantes Handball Camp. *Foto: privat*

SPORT

Handball

Lehrreiches Camp

Pfullendorf/pa – 33 Mädchen und Jungen im Alter von zwölf bis 16 Jahren trafen sich zum Handball Power Camp in Pfullendorf. Sie kamen aus verschiedenen Vereinen in der Region und darüber hinaus. Unterstützt wurden die lizenzierten Handball-Camp Trainer Ralf Specht und Marc Thieme von den einheimischen Trainern Matthias Kempf, Christian Matten, Michael Schweikart und Miriam Straub. Unterstützung gab es von verschiedenen Sponsoren. Neben jeder Menge Spaß waren die einzelnen Trainingseinheiten von Leistungsausrichtung geprägt. Besonders freuten sich die Teilnehmer über die Hummel Ausrüstung mit Trikot, Shorts, Tasche und Schweißband. Der Trainingsfokus lag auf der individuellen Verbesserung jedes einzelnen Teilnehmers. Wenn die jungen Handballer auch ihre Leistungsgrenzen ausloten mussten, so haben alle mit viel Spaß mächtig hinzugelernt und können dies in den Handballspielen gezielt umsetzen. Ein besonderer Dank gilt Jugendleiterin Miriam Straub welche das Power-Camp organisiert hat sowie den heimischen Trainern.

Schach

Erfolgreiche Saison

Pfullendorf/pa – Die Schachabteilung des SC Pfullendorf hat die Saison erfolgreich abgeschlossen. Im letzten Verbandsspiel der Runde hatte die erste Mannschaft mit Donaueschingen einen direkten Mitstreiter um den zweiten Platz in der Landesliga zu Gast. Roland Mayer und Max Knaus mit schnellen Partiegewinnen brachten die Pfullendorfer in Führung, die durch die Remisen von Armin Pepke und Michael Schmid und einen weiteren Sieg von Walter Mayer auf 4:2 ausgebaut wurde. Leider musste dann Ralf Rogge nach einem Konzentrationsfehler seine Partie verloren geben und auch Samuel Heimann am Spitzenbrett verlor gegen seinen Angstgegner und trübte seine hervorragende Saisonbilanz. Die letzte Partie von Michael Kostelecky brachte die Entscheidung. Nach fast sechs Stunden gewann er ein bereits verloren geglaubtes Spiel und sicherte den 5:3 Erfolg für die Pfullendorfer. Mit sechs Siegen, zwei Unentschieden und nur einer Niederlage schloss man die Verbandsrunde mit dem hervorragenden zweiten Platz ab. Noch erfolgreicher war die zweite Mannschaft, die durch einen kampflosen Sieg im letzten Spiel gegen Singen ungeschlagen den ersten Platz und den Aufstieg in die Bereichsliga Bodensee/Schwarzwald erreichte. Die dritte Mannschaft unterlag dem Tabellenzweiten Steißlingen mit 0:4 und erreichte den sechsten Platz.

NOTDIENSTE

APOTHEKEN

Donnerstag:
Central-Apotheke, Pfullendorf
07552/5212

Freitag:
Kloster-Apotheke, Pfullendorf
07552/5866

Samstag:
Goetz'sche Apotheke, Ostrach
07585/615
Bahnhof-Apotheke, Stockach
07771/2313

Sonntag:
Rats-Apotheke, Meßkirch
07575/92120
Schloss-Apotheke, Heiligenberg 07554/250

Montag:
Ostrachtal-Apotheke, Ostrach
07585/2600

Dienstag:
Apotheke Owingen,
07551/66668
Kastanien-Apotheke, Bingen
07571/74600

Mittwoch:
Adler-Apotheke, Sigmaringendorf 07571/12864
Löwen-Apotheke, Überlingen
07551/944777

Apotheken-Notdienstfinder
Festnetz: 08000022833
Handy: 22833
Internet: www.lak-bw.de

ÄRZTE
zu erfragen unter
Telefon 0180/1929265

KINDERÄRZTE
zu erfragen unter
Telefon 0180/1929345

ZAHNÄRZTE
zu erfragen unter
Telefon 0180/5911660

AUGENÄRZTE
zu erfragen unter
0180/1929340 (nur Wochenende und Feiertage)

Fortsetzung auf Seite 11

Kirchennachrichten

KATHOLISCHE PFARRGEMEINDEN

St. Jakobus, Pfullendorf
Donnerstag, 7. Mai
7.00 Uhr Morgenlob (Chorraum)
Freitag, 8. Mai
15.00 Uhr Rosenkranzgebet
15.30 Uhr Pflegeheim Wort-Gottes-Feier
Sonntag, 10. Mai – 6. Sonntag der Osterzeit
10.00 Uhr Wort-Gottes-Feier (Familiengottesdienst)
16.00 Uhr Rosenkranzgebet
19.00 Uhr Messfeier
Dienstag, 12. Mai
9.30 Uhr Rosenkranzgebet

Wallfahrtskirche Maria Schray, Pfullendorf
Samstag, 9. Mai
8.20 Uhr Rosenkranzgebet
9.00 Uhr Wallfahrtsgottesdienst
Sonntag, 10. Mai – 6. Sonntag der Osterzeit
17.00 Uhr Serenadenkonzert

St. Fidelis, Otterswang
Sonntag, 10. Mai – 6. Sonntag der Osterzeit
10.30 Uhr Messfeier

St. Peter u. St. Paul, Zell a.A.
Sonntag, 10. Mai – 6. Sonntag der Osterzeit
10.30 Uhr Messfeier anlässlich der Goldenen Hochzeit der Eheleute Karl und Amalie Müller
Montag, 11. Mai
18.15 Uhr Josef-Kentenich-Vorlesung
19.00 Uhr Marianischer Gebetskreis

St. Johann d.T., Denkingen
Freitag, 8. Mai
7.45 Uhr Wort-Gottes-Feier
20.00 Uhr Nachtwandler-Abendgesänge mit „Entzücklika"
Montag, 11. Mai
19.00 Uhr Maiandacht
Dienstag, 12. Mai
18.30 Uhr Rosenkranzgebet

Mariä Himmelfahrt, Illmensee
Donnerstag, 7. Mai
18.25 Uhr Ruschweiler Rosenkranzgebet
19.00 Uhr Ruschweiler Messfeier
Sonntag, 10. Mai – 6. Sonntag der Osterzeit
8.45 Uhr Messfeier
19.00 Uhr Maiandacht
Montag, 11. Mai
18.30 Uhr Rosenkranzgebet

Seelsorgeeinheit Oberer Linzgau
Katholisches Pfarramt, Telefon 07552/922840
Pfarrer Martinho Dias Mértola, Telefon 07552/922840, eMail: martinho.dias-mertola@kirche-pfullendorf.de
Pastoralreferentin Judith Kah, Telefon 07552/9228413, eMail: judith.kah@kirche-pfullendorf.de
Gemeindeassistent Sebastian Kraft, Telefon 07552/9228412, eMail: sebastian.kraft@kirche-pfullendorf.de
Diakon Dieter Riedmiller, Telefon 0171/2750893, eMail: dieter.riedmiller@kirche-pfullendorf.de
Sekretariat im Pfarramt St. Jakobus
Kontakt: Irmgard Blum, Angelika Kaluza, Franziska Endres, Telefon: 07552/922840, Fax: 07552/9228418, eMail: katholisches.pfarrbuero@kirche-pfullendorf.de
Öffnungszeiten: montags, dienstags, mittwochs, freitags 9 – 11.30 Uhr, dienstags 13 – 15 Uhr, mittwochs 14 – 17 Uhr, donnerstags 14 – 17 Uhr, montags und freitags am Nachmittag geschlossen, donnerstags am Vormittag geschlossen.
Pfarrgemeinderatsvorsitzende:
Pfullendorf: Ulrike Mewes, Telefon 07552/5635
Zell: Elke Weidle, Telefon 07552/5267
Otterswang: Luitgard Götz, Telefon 07552/6237
Denkingen: Karl Löhle, Telefon 07558/94266
Illmensee: Waltraud Scholl, Telefon 07558/575 und Monika Weiß, Telefon 07558/1234
Homepage: www.kirche-pfullendorf.de

Kirchenmusik
Kontakt: Kantorin Dina Trost, Telefon 07571/63422
Kirchenchor: Maria Rebholz, Telefon 07552/5672
Kinderchor: Ulrike Maier, Telefon 07552/408263
Effatha: Engelbert Sittler, 07552/6829

Ministranten
Kontakt: Steffen Speck, Telefon 07552/4366, Johannes Aslan, Telefon 0172/1008580, und Nils Quednow, Telefon 07552/91651

Hauskreis
Kontakt: Familie Ruther, Telefon 07552/929883

St.-Georgs-Pfadfinder
Kontakt: Stefan Menner, Telefon 07552/91045; Sabrina Hirling, Telefon 07552/5802

Kath. Frauengemeinschaft
Kontakt: Renate Sieber, Telefon 07552/7466

Krabbelgruppe
Dienstags, 9.30 Uhr, Kolpinghaus
Kontakt: 07552/922840

St. Martin, Aach-Linz
Sonntag, 10. Mai – 6. Sonntag der Osterzeit
Krankenkommunion
9.15 Uhr Messfeier mit Taufe des Kindes Samu Elias Mielke
19.00 Uhr Maiandacht
Dienstag, 12. Mai
19.00 Uhr Rosenkranzgebet
Mittwoch, 13. Mai
18.00 Uhr Flurprozession, anschließend Messfeier

Seelsorgeeinheit Wald
Pfarrer Josef Maurer, Wald, Telefon 07578/634
Pfarrer Meinrad Huber, Herdwangen, Telefon 07557/240
Diakon Bernd Lernhart, Wald 07578/2800
Gemeindereferentin Elisabeth König, Aftholderberg, Telefon 07552/7595
Öffnungszeiten Pfarrbüro Wald:
Montags: 10 – 11.30 Uhr
Dienstags: 10 – 11.30 Uhr
Freitags: 16 – 18 Uhr
Öffnungszeiten Pfarrbüro Aach-Linz:
Freitags: 10.30 – 12.30 Uhr

EVANGELISCHE KIRCHENGEMEINDE

Christuskirche
Freitag, 8. Mai
19.00 Uhr Abendmahl-Gottesdienst mit Konfirmanden
Samstag, 9. Mai
13.00 Uhr Konfirmationsgottesdienst
Sonntag, 10. Mai – Rogate
10.00 Uhr Konfirmationsgottesdienst

Ansprechpartner
Pfarrer Hans Wirkner, Telefon 07552/8163, Fax 07552/8462, E-Mail: hans.wirkner@kirche-pfullendorf.de

Seniorenclub
Kontakt: Trude Gaubatz, Telefon 07552/409610

Jugend
Kontakt: Tina Boy, Telefon 07552/9339926
Jungschar für Kinder von 6 bis 11 Jahren: donnerstags, 15 Uhr im Jugendraum beim Bonhoeffer-Haus

Kirchenmusik
Posaunenchor
Leitung: Michael Rau, Telefon 07557/91027
Proben: montags 19.30 Uhr
Jungbläser: montags 18.30 Uhr

Kirchenchor
Leitung: Bärbel Ehni, Telefon 07558/94214

Singetse
Mittwoch, 13. Mai, 19.30 Uhr
Café Moccafloor, Treffen
Kontakt: Gisela Marx, Telefon 07552/8813

Frauen
Frauenkreis für jüngere Frauen
Kontakt: Ruth Hartkorn, Telefon 07552/6025, donnerstags um 20 Uhr nach Absprache

Haus- und Diasporakreise
Pfullendorf: 14-tägig freitags, 19 Uhr, Bibelgesprächskreis im Foyer der Christuskirche, Telefon 07572/713000; Pfullendorf: Jeweils 1. und 3. Mittwoch im Monat, Familie Reutter, Telefon 07552/40128

Kontaktmöglichkeiten:
Evangelisches Pfarramt, Pfarrer Hans Wirkner Melanchthonweg 3, 88630 Pfullendorf, Telefon: 07552/8163, Fax: 07552/8462, eMail (persönlich, seelsorgerlich): hans.wirkner@kirche-pfullendorf.de
eMail Kirchengemeinde allgemein: Evangelische.Pfarramt@kirche-pfullendorf.de
Gemeindediakonin Tina Boy, Melanchthonweg 3, 88630 Pfullendorf, Telefon 07552/9339926, eMail: tina.boy@kirche-pfullendorf.de
Sekretärin: Birgit Spähler
Pfarramtsbüro: Melanchthonweg 3
Bürozeiten: Dienstag, Mittwoch und Freitag jeweils von 9 - 11 Uhr, Donnerstag 16 – 19 Uhr, Telefon: 07552/8163, Fax: 07552/8462, eMail: Birgit.Spaehler@kirche-pfullendorf.de
Vorsitzender des Kirchengemeinderats: Hans Wirkner, Telefon: 07552/8163, eMail: hans.wirkner@kirche-pfullendorf.de

Stoß BESTATTUNGEN
Inh. Rainer Lutz
88630 Pfullendorf
Tel.: 07552/8653
88356 Ostrach
Tel.: 07585/932030
Gut zu sein, ist uns zu wenig.
Wir verstehen uns als Dienstleister im besonderen Sinne.
www.stoss-bestattungen.de

Kirchen / Notdienste

SYRISCH-ORTHODOXE GEMEINDE
Ansprechpartner:
Pfarrer Issa Gharib,
Telefon 07552/8956, oder
Johannes Tanzi,
Telefon 07552/40487

ADVENTGEMEINDE

Samstags
10.00 Uhr Gottesdienst mit Kinderbetreuung
Dienstags
20.00 Uhr Bibelkreis,
Mühlensteigle 9
Versammlungsraum:
Sonnenrain 4

NEUAPOSTOLISCHE KIRCHE

Infos bei W. Kaupp,
Telefon 07551/2512 (p.) oder
07551/952911 (g.)
Internet: www.nak-tuttlingen.de

ZEUGEN JEHOVAS

Sonntags
9.30 Uhr Biblischer Vortrag
Freitags
19.00 Uhr Bibelstudium
Versammlungsraum: Bleichestraße 2

Brasilien
Zum Wohl der Erde
Die Männer und Frauen im Zentrum für alternative Landwirtschaft (CAA) staunen: So also verändert sich der Boden, wenn er ökologisch bearbeitet wird: In der Tiefe noch hart und lehmig, ist er oben jetzt locker und fruchtbar. Lernen, was der Erde und dem Wohl der Menschen dient: Das Zentrum in Minas Gerais im Norden Brasiliens bringt Bäuerinnen bei, wie man ökologisch Hausgärten anlegt und Vieh hält. Und ihre Männer lernen, Felder zu bestellen, ohne den Boden auszulaugen.

„Brot für die Welt" setzt sich für die Arbeit des Zentrums ein. Ihre Spende hilft!

Brot für die Welt
Ein Stück Gerechtigkeit
Postbank Köln
Konto 500 500-500
BLZ 370 100 50
Postfach 10 11 42
70010 Stuttgart

Die syrisch-orthoxe Gemeinde richtete ein internationales Jugendcamp aus. *Foto: privat*

KIRCHEN

Singetse

Nächstes Treffen

Pfullendorf/pa – Das nächste Treffen der Singetse findet am Mittwoch, 13. Mai, im Café Moccafloor statt. Beginn ist um 19.30 Uhr.

Evangelische Gemeinde

Konfirmation

Pfullendorf/pa – Am kommenden Wochenende vom 9. und 10. Mai findet die Konfirmation in der Christuskirche statt. Konfirmiert werden am Samstag, 9. Mai, um 13 Uhr Sarah Albat, Lucas Banger, Jasmin Grauberger, Julian Gröllich, Jana Hübner, Dorothea Kadmon, Jan Keller, Nicole Mallasch, Caroline Schur, Nina Sulik, Farah Torno, Junna Ussenko und Johanna Wagner sowie am Sonntag, 10. Mai, um 10.00 Uhr Karline Brauer, Tanja Junker, Selina Lehmann, Kilian Olesen, Laura Scherrjuble, Stefanie Schneider, Sarah-Maria Senn und Kilian Sievert.

Maria Schray

Konzertante Maiandacht

Pfullendorf/pa – Die Katholische Frauengemeinschaft lädt am Sonntag, 17. Mai, um 17 Uhr zu einer konzertanten Marienandacht mit Monika Baur, dem Kammermusik-Ensemble „Camerata Sonnenklang" aus Hagnau und dem Kammerchor Markdorf in die Wallfahrtskirche Maria Schray ein. Der an die Gottesmutter Maria gerichtete Gesang bildet den Schwerpunkt dieser musikalischen Andacht. Von Komponisten aus verschiedenen Ländern und Epochen sind Antiphone der Vokal- und Chormusik zu hören. Gestaltet wird das Programm mit Instrumentalmusik und geistlichen Werken, so unter anderem auch mit einem Magnifikat. Ergänzt werden die musikalischen Beiträge mit Textlesungen von Monika Baur zu Maria. Der Eintritt ist frei, um Spenden wird gebeten. Im Anschluss findet ein gemütliches Beisammensein im Gasthaus »Lamm« statt.

Syrisch-orthodoxe Gemeinde

Aramäisches Jugendcamp

Pfullendorf/pa - 20 aramäische Jugendliche im Alter von 17 bis 25 Jahren aus dem In- und Ausland fanden sich zum aramäischen Jugendcamp in Pfullendorf ein. Sie folgten damit dem Aufruf von Iskender Taraca, der als stellvertretender Vorsitzender der aramäischen Föderation für die internationale Jugendarbeit zuständig ist. Das aramäische Volk ist heute in mehreren Ländern wie Deutschland, Schweiz, Schweden oder USA und innerhalb dieser Länder weit zerstreut. „Unter normalen Umständen würden sich die Mitglieder dieses Volkes nicht kennen und auch nicht kennenlernen", sagt Taraca. Seine Absicht war es, die Jugendlichen zusammenzubringen, um die Sprache, Kultur und die Eigenheiten des aramäischen Volkes und der syrisch-orthodoxen Religion an die nachfolgende Generation weiterzugeben. Unterstützt wurde Taraca von Simon Kanalga aus dem Tessin, der selbst fünf Jugendliche aus der Schweiz zum Jugendcamp mitbrachte. Die Jugendlichen erlebten abwechslungsreiche Tage. So mussten sie am ersten Tag im Kletterpark Waldheim in Albstadt-Ebingen in luftigen Höhen verschiedene Parcours überwinden. Am zweiten Tag paddelten sie auf der Donau und am dritten Tag standen Abenteuerspiele rund um den Seepark auf dem Programm, bei denen es galt, die Teamfähigkeit unter Beweis zu stellen. An den Abenden gab es Vorträge über die Geschichte, Sprache, Kultur und Gebräuche des aramäischen Volkes und der syrisch-orthodoxen Religion. Taraca ging am ersten Abend auf die Geschichte des aramäischen Volkes ein. Corc Kanalga aus Baden in der Schweiz informierte die Jugendlichen über die kulturellen und sprachlichen Besonderheiten. Zum Schluss kamen alle im aramäischen Kulturzentrum zusammen, um das Jugendcamp würdig abzuschließen. Bürgermeisterstellvertreter Peter Schramm überbrachte die Grüße der Stadt und hieß die Teilnehmer herzlich willkommen. In seiner Abschlussrede hob Iskender Taraca die tiefe Verbundenheit der aramäischen Gemeinde mit der Stadt Pfullendorf hervor und dankte Schramm für die Wertschätzung, die Gemeinde seitens der Stadtverwaltung erfährt. Weiterhin dankte er den aramäischen Frauen und den Pfullendorfer Jugendlichen, die für den reibungslosen Ablauf der Veranstaltung sorgten. Alle Teilnehmer waren sich einig, dass dieses Jugendcamp im nächsten Jahr unbedingt wiederholt werden sollte.

Fortsetzung von Seite 9

TIERÄRZTE

Wenn der Haustierarzt nicht erreichbar ist:
Dr. Fischer, Egg
07552/9280431
Praxis Bernauer, Rengetsweiler (altes Schulhaus)
07578/9339300

NOTRUFE

Feuerwehr:
Telefon 112

Rettungsdienst/Notarzt:
Telefon 112

Polizei:
Telefon 110

Krankentransport:
Telefon 07552/19222

Krankenhaus Pfullendorf:
Telefon 07552/2502

Spitalpflege Alten- und Pflegeheim:
Telefon 07552/252461

wenn's persönlich sein soll
Bestattungen Hanssler
Tel.: 0 75 52 - 67 21
www.Bestattungen-Hanssler.de
Kirchplatz. 9
88630 Pfullendorf
Lindenstr. 20
88630 Denkingen
Tel.: 07552 - 67 21

Notdienste / Veranstaltungen

Spitalpflege Tagespflege:
Telefon 07552/9281545

Spitalpflege Ambulanter Pflegedienst:
Telefon 07552/252461

Sozialstation St. Elisabeth Pfullendorf:
Telefon 07552/1212

Vinzenz Ambulanter Pflegedienst:
Telefon 07552/9337790

Hospizgruppe:
Einsatzleitung 0172/7758681

Initiative Regenbogen – Glücklose Schwangerschaft:
Telefon 07552/91268

Erziehungsberatungsstelle Pfullendorf:
Terminvereinbarung:
Telefon 07571/730160
Ehe-, Familien- und Lebensberatung Pfullendorf:
Terminvereinbarung:
Telefon 07571/5787

Pflegestützpunkt Landkreis Sigmaringen
Terminvereinbarung: Telefon 07572/7137368 oder 07572/7137372

Angaben ohne Gewähr

VERANSTALTUNGEN

STÄDTISCHE VERANSTALTUNGEN

Kindergarten am Obertor
Samstag, 9. Mai, 14 – 17 Uhr
Tag der offenen Tür anlässlich des Tags der Städtebauförderung

Stadtbücherei
Donnerstag, 7. Mai, 15 Uhr
Vorlesestunde für Kinder in türkischer Sprache

Spitalpflege
Montags – freitags, 8 – 17 Uhr
Pfarrhofgasse 3, Tagespflege für Pflegebedürftige

Kinder- und Jugendbüro
Donnerstags, 14.30 – 16 Uhr
Jugendhaus, Kids-Treff für Grundschüler
Donnerstags, 16 – 18 Uhr
Jugendhaus, Youth Session für Fünft- bis Siebtklässler
Donnerstags, 18 – 21 Uhr
Jugendhaus, Offener Treff für 12- bis 18-Jährige
Freitags, 13 – 15.30 Uhr
Sechslinden-Schule, Koch- und Backgruppe
Freitags, 14.30 – 16 Uhr
Jugendhaus, Kids-Treff für Grundschüler
Freitags, 16 – 18 Uhr
Jugendhaus, Youth Session für Fünft- bis Siebtklässler
Freitags, 18 – 22 Uhr
Jugendhaus, Offener Treff für 12- bis 18-Jährige
Montags, 16.30 – 19 Uhr
Jugendhaus, Offener Treff für 12- bis 18-Jährige
Dienstags, freitags, 16.30 – 19 Uhr
Jugendhaus, Projekte
Mittwochs, 14 – 16 Uhr
Jugendhaus, Fun & Action für Fünft- bis Siebtklässler
Mittwochs, 16.30 bis 19 Uhr
Jugendhaus, Offener Treff für 12- bis 18-Jährige

ÖFFNUNGSZEITEN

Recyclinghof
Dienstags, 10 – 13 Uhr
Mittwochs, 14 – 18 Uhr
Donnerstags, 16 – 19 Uhr
Freitags, 14 – 18 Uhr
Samstags, 9 – 13 Uhr

Stadtbücherei
Dienstags, 10 – 12.30 Uhr, 14 – 18 Uhr
Donnerstags, 10 – 12.30 Uhr, 14 – 18 Uhr
Freitags, 14 – 18 Uhr
Samstags, 10 – 12.30 Uhr

Tourist-Information
Montags – freitags, 9 – 12 Uhr, 14 - 17 Uhr

Fachbereich Forst
Forstrevier Pfullendorf (Stadt- und Spitalwald)
Förster Dieter Manz, Telefon 07552/5421, Fax 07552/409308, E-Mail: frsued@web.de
Forstrevier Ostrach (Privatwald)
Förster Wolfgang Richter, Telefon 07585/1210, Fax 07585/934144, E-Mail: wolfgang.richter@LRASIG.de

WOCHENMARKT

MÄRKTE

Pfullendorf:
Dienstags und samstags, 7 – 12 Uhr
Marktplatz, Wochenmarkt

Aach-Linz:
Donnerstags, 16 – 18.30 Uhr
Martinsplatz, Bauern- und Wochenmarkt

FERIENREGION NÖRDLICHER BODENSEE

Freitag, 8. Mai, 10 Uhr
Pfullendorf: Marktplatz, Historische Stadtführung
Info-Telefon: 07552/251131

Freitag, 8. Mai, 8 Uhr
Wilhelmsdorf: Naturschutzzentrum, Tagesexkursion „Eiszeitrelikte und Vogelforschung"
Anmeldung: 07503/739

Freitag, 8. Mai, 11 Uhr
Pfullendorf: Betriebsführung bei Kramer

Freitag, 8. Mai, 20 Uhr
Samstag, 9. Mai, 20 Uhr
Wilhelmsdorf: Theater in der Scheune, Schauspiel „Stützen der Gesellschaft"
Reservierung: 07503/694

Samstag, 9. Mai, 11 – 19 Uhr
Sonntag, 10. Mai, 11 – 19 Uhr
Ostrach-Laubbach: Atelier Laubbach, Ausstellung „Landschaft und Licht"
Info-Telefon:
07585/935361

Sonntag, 10. Mai, 11 Uhr
Wald-Ruhestetten: Neue Kunst am Ried, Eröffnung der Frühjahrsausstellung
Info-Telefon: 07578/1336

Sonntag, 10. Mai
Pfullendorf: Haltestelle am Stadtgarten, Radexpress Oberschwaben
Info-Telefon:
07552/251131
Mittwoch, 13. Mai, 14 Uhr
Pfullendorf: Stadtgartenvorplatz, Mittwochswandern
Info-Telefon:
07552/251131

KULTUR

Pfarrkirche Denkingen
Freitag, 8. Mai, 20 Uhr
Konzert mit „Entzücklika"

Seepark-Restaurant
Sonntag, 10. Mai, 11 Uhr
Brunch mit „Swiss-German Dixie-Corporation"

Maria Schray
Sonntag, 10. Mai,
17 Uhr
Serenadenkonzert

Galerie „Kunst & Werk"
Samstags, 10 – 14 Uhr
Mittwochs, 15 – 17 Uhr
Ausstellung „Farbenspiele"

VEREINE

Geberit-Rentner
Donnerstag, 7. Mai,
14 Uhr
Geberit-Parkplatz,
Wandern

Alno-Rentner
Donnerstag, 7. Mai, 14.30 Uhr
Gasthaus „Deutscher Kaiser", Stammtisch

Netzwerk 50 plus
Donnerstag, 7. Mai, 14.30 Uhr
Treffpunkt im TIP, Spielkreis
Freitag, 8. Mai, 14 – 15.30 Uhr
Treffpunkt im TIP,
Computersprechstunde
Freitags + montags, 10 Uhr
Sportcenter Barz,
Gesund und fit für Frauen

Kipptorbau-Rentner
Donnerstag, 7. Mai, 16 Uhr
Gasthaus „Frieden" (Aftholderberg), Stammtisch

Skatburg
Donnerstag, 7. Mai, 19 Uhr
Haus Linzgau, Spielabend

Radler-Club
Donnerstag, 7. Mai, 20 Uhr
Gasthaus „Deutscher Kaiser", Radler-Stammtisch

DAV
Freitags, 18 Uhr
Kletterturm im Tiefental,
Freies Klettern
Sonntag, 10. Mai, 6.30 Uhr
Stadtgartenvorplatz,
Bergwanderung
TSV Aach-Linz
Samstag, 9. Mai, 9 – 16 Uhr
Schrottsammlung in Pfullendorf und Aach-Linz

Schwäbischer Albverein
Sonntag, 10. Mai, 8.20 Uhr
Stadtgartenvorplatz, Fahrt zum Landesfest nach Sigmaringen

Unabhängige Liste
Mittwoch, 13. Mai, 18 Uhr
Schlemmerstall Joos, Treffen

Stegstrecker
Mittwoch, 13. Mai, 20 Uhr
Seepark-Restaurant, Mitgliederversammlung

SCP Schach
Freitags, 19 Uhr
Haus Linzgau, Jugendschach
Freitags, 20 Uhr
Haus Linzgau, Übungsabend für Aktive

Akkordeonorchester Aach-Linz
Freitags, 18 Uhr, Probe des Schülerorchesters
Freitags, 20 Uhr, Probe des 1. Orchesters
Mittwochs, 20 Uhr, Probe des Jugendorchesters

Ruderclub
Mittwochs, 18 Uhr
Physiotherapie Weiler,
Training

Schwarze Panter
Gruppenraum
Wölflinge: Freitags, 17.30 Uhr
White Tigers: Freitags, 17 Uhr
Blue Scorpions: Freitags,
17 Uhr
Red Rams: Donnerstags,
18 Uhr
Dark Rabbits: Donnerstags, 1
8 Uhr

Tanzsportclub Calypso
Montags, 19 Uhr
Donnerstags, 20.15 Uhr
Bonhoeffer-Haus, Training
14-tägig donnerstags, 18.45 Uhr
Bonhoeffer-Haus, Tanztreff für Junggebliebene

Stadtmusik
Montags, 17.30 – 18.15 Uhr
Orchestersaal, Probe des Vororchesters
Montags, 18.30 – 19.45 Uhr
Orchestersaal, Probe des Jugendblasorchesters
Dienstags, 20 – 22 Uhr
Freitags, 20 – 22 Uhr
Orchestersaal, Probe der Stadtmusik
Chips & Flips
Dorfgemeinschaftshaus Großstadelhofen
Dienstags
18.15 Uhr Probe der Juniors

Veranstaltungen

20.15 Uhr Probe der Erwachsenen

Rheuma-Arbeitskreis
Dienstags, 16 Uhr
Trockengymnastik, Sechslindenschule
Freitags, 14.55 Uhr
Freitags, 15.45 Uhr
Freitags, 16.30 Uhr
Wassergymnastik, Schwimmbad Heiligenberg

Fanfarenzug Großstadelhofen
Dorfgemeinschaftshaus
Freitags, 19.30 Uhr
Anfängerprobe
Freitags, 20.30 Uhr
Hauptprobe

Seniorentanzgruppe
Dienstags, 13.45 Uhr
Kolpinghaus, Übungsnachmittag

Gesangverein
Montags, 20 Uhr
Musikschule, Frauenchorprobe
Mittwochs, 20 Uhr
Musikschule, Männerchorprobe

Osteoporose-Gruppe
Mittwochs, 17.30 Uhr
Mittwochs, 18.30 Uhr
Sechslinden-Turnhalle, Übungsstunde

Selbsthilfegruppe Morbus Bechterew
Donnerstag, 7. Mai, 18.30 Uhr
Hallenbad Heiligenberg, Gymnastik

SHG für depressiv Erkrankte
Mittwochs, 19 Uhr
Krankenhaus (Raum 10), Treffen

SONSTIGES

Tafelladen
Uttengasse 25
Mittwochs 15 – 16.30 Uhr geöffnet
Freitags 15 – 16.30 Uhr geöffnet

Weltladen
Am alten Spital 10
Öffnungszeiten:
montags – samstags
9 – 12 Uhr
montags – freitags
15 – 18 Uhr
Sozialstation
Überlinger Straße 1
Jeden Montag, Dienstag, Mittwoch, Donnerstag, Freitag und Sonntag,
14 – 17 Uhr
Betreuungsgruppe

Kleiderlager
Martin-Schneller-Straße 14
Annahme: mittwochs,
9 – 11 Uhr
Ausgabe: mittwochs,
15 – 16.30 Uhr

Diakonisches Werk
Dienstags, mittwochs, freitags,
9 – 11 Uhr
Dienstags 15 – 17 Uhr
Melanchthonweg 3,
Sprechstunde

Atelier Rudnik
Adolf-Kolping-Straße 11
Nach telefonischer Vereinbarung
07552/97100
Wortschatzinsel für Kinder

Haus Linzgau
Mittwochs, Kino-Tag

Heimatmuseum im Bindhaus
Mittwochs, 14 – 16 Uhr
Samstags, 14 – 16 Uhr

Museum der Stadtgeschichte im Alten Haus
Mittwochs, 14 – 16 Uhr
Samstags, 14 – 16 Uhr

Elternschule
Mittwoch, 6. Mai, 17.30 Uhr
Krankenhaus, Säuglingspflegekurs II
Hebamme Ruth Schwarz, Telefon 07553/917333

Galerie „Grünes Haus"
Montags – donnerstags von 16 bis 18 Uhr geöffnet

Furtmühle
Samstags, 15 – 17 Uhr
Mühlencafé
Meet & Speak
Donnerstag, 7. Mai,
19.30 Uhr
Gasthaus „Mohren",
Englisch-Stammtisch

Computer Oldies
Freitag, 8. Mai, 9.30 Uhr
TSV-Heim Aach-Linz,
Stammtisch

Lautenbach
Sonntag, 10. Mai, 19 Uhr
Wilhelm-Meister-Saal,
Jazz-Latin-Pop-Fusion
Ostrach
Puppenbühne Ostrach
Sonntag, 10. Mai, 15 Uhr
Alter Bahnhof, Puppentheater „Die Geschichte vom Wackelzahn"

SPORT

Nordic Walking
Dienstags, donnerstags, 18 Uhr
Treffpunkt beim Waldstadion

Tennisclub
Montags, 18.30 Uhr
Sechslinden-Turnhalle, Fit durch den Winter

TVP Badminton
Sechslinden-Turnhalle
Dienstags, 20.15 Uhr, Training Erwachsene
Freitags, 18.30 Uhr, Training Jugendliche
Freitags, 20 Uhr, Training Erwachsene

TVP Fit Mix
Montags, 19 Uhr
Härle-Turnhalle, Übungsstunde

TVP Turnen
Härle-Turnhalle
Montags: 16 Uhr, Mutter-Vater-Kind
Dienstags: 16 Uhr, Bambinis
Mittwochs: 16 Uhr, Mädchen 7 bis 9 Jahre
Mittwochs: 17 Uhr, Mädchen 4 bis 6 Jahre
Donnerstags: 17 Uhr, Buben 4 bis 6 Jahre
Donnerstags: 18 Uhr, Buben ab 7 Jahren
Donnerstags: 19.30 Uhr, Gemischt ab 16 Jahre

TVP Fitness ab 45
Mittwochs, 18 Uhr, Härle-Turnhalle

TVP Rope Skipping
Härle-Turnhalle
Dienstags: 18 Uhr, Anfänger ab 8 Jahren
Dienstags: 19 Uhr, Fortgeschrittene

TVP Aerobic
Mittwochs, 19 Uhr, Härle-Turnhalle
Freitags, 18.30 Uhr, Härle-Turnhalle

TVP Lauftreff/Nordic Walking
Dienstags, 18.30 Uhr
Freitags, 18.30 Uhr
Waldstadion, Treffen
TVP Aikido
Freitags + mittwochs, 20 Uhr
Sonntags, 10.30 Uhr
Sechslinden-Turnhalle, Training für Erwachsene
Sonntags, 9.30 Uhr
Sechslinden-Turnhalle, Training für Kinder

TVP Herzsportgruppe
Dienstags, 16.45 Uhr
Sechslinden-Turnhalle, Übungsgruppe
Dienstags, 17.45 Uhr
Sechslinden-Turnhalle, Trainingsgruppe

TSV Aach-Linz
Montags, 9.30 Uhr
Blumenstraße 18, Nordic Walking

DRK Seniorengymnastik
Aach-Linz: Dienstags, 16.15 Uhr, Gymnastikraum in der Schlossgarten-Halle
Pfullendorf: Montags, 16.30 Uhr, Gymnastikraum der Kasimir-Walchner-Schule

Boxclub Pfullendorf
Montags, mittwochs, freitags, 18 Uhr
Sechslinden-Turnhalle, Training
TSV Aach-Linz Tischtennis
Dienstags, 19 Uhr
Schlossgarten-Halle, Training für Erwachsene
Donnerstags, 18.30 Uhr
Schlossgarten-Halle, Training für Jugendliche und Erwachsene

Reha-Sport
Dienstags, 18 Uhr
Sechslinden-Turnhalle, Übungsstunde
Donnerstags, 18 Uhr
Krankenhaus, Übungsstunde

Ihr starker Werbepartner in der Region.

PFULLENDORF aktuell

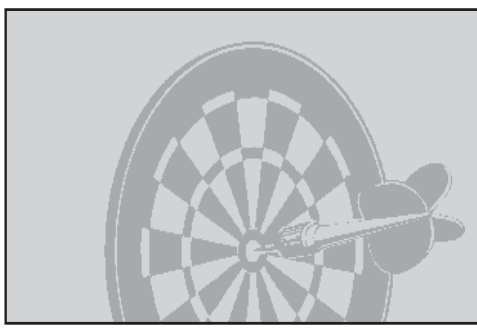

Mit Anzeigen in »Pfullendorf aktuell« treffen Sie sicher ins Schwarze.

PFULLENDORF aktuell

Schwarzes Brett

Abberger Dienstleistungsbetrieb
spezialisiert auf Gartenpflege
alle Arbeiten rund ums Haus
88639 Wald, Tel. 07578-933022, mobil 0173-7323461

Verstopft? dann ...
Rohrwurm©
Bodenseekreis
Tag und Nacht / Sonn- und Feiertag
Kanal TV-Rohrreinigung
Auto 0171/3235255
oder
Tel. 07555/929930
Bodenseekreis

Immobilienmarkt

Mietgesuche

Beruftstätig sucht 2-Zi.-Whg. Pfullendorf u. Umgebung, EBK, Stellplatz, KM bis 350,– €
Tel. 015203628758

Ihr starker Werbepartner in der Region.
PFULLENDORF aktuell

Stellenmarkt

Gesuche Minijobs

Suche Aushilfsbeschäftigung
nachmittags/abends auf Geringfügigkeitsbasis, gel. Industriekauffrau mit langj. Berufspraxis (nicht nur Bürotätigkeit)
Tel. 0152 08844357 (ab 13 Uhr)

Angebote Minijobs

Suche
Reinigungsfrau
in Pfullendorf.
Tel. 0172-6252002

DANCERS INSIDE
TANZSCHULE PÄSLER
Neue Tanzkurse - jetzt starten!

- Hochzeitskurse
- Gesellschaftstanz
- Tango Argentino
- Boogie Woogie
- Salsa
- Discofox
- Tanzabende
- Schülerkurse
- Hip Hop
- Ballett
- Modern Dance
- Jazz Dance

Infos unter: www.tanzschule-ueberlingen.de
Tanzschule Päsler, Krummebergstr. 10, 88662 Überlingen, Tel 07551 95 79 672 oder 0172 976 12 34

Gesucht.
Gefunden.
Südfinder.
südfinder.de
Südfinder

Gutes tun mit Geld-zurück-Garantie

Das Stifterdarlehen: Zinsen in Hilfe umwandeln!

Mit dem **Stifterdarlehen** überlassen Sie uns einen Geldbetrag Ihrer Wahl. Sie bestimmen, wie lange wir Ihr Geld arbeiten lassen dürfen. Die Zinserträge Ihres Stifterdarlehens fließen in Projekte der Welthungerhilfe. Sobald Sie Ihr Geld wieder haben möchten, zahlen wir Ihnen den bereitgestellten Betrag eins zu eins zurück. Garantiert!

Stiftung Deutsche Welthungerhilfe
Friedrich-Ebert-Str. 1, 53173 Bonn
Tel.: (0228) 28040-0
www.hoffnung-stiften.de
welt hunger hilfe

Impressum

Herausgeber: Stadt Pfullendorf, 88630 Pfullendorf, Kirchplatz 1. Verantwortlich für die amtlichen Nachrichten der Stadt: Bürgermeister Thomas Kugler, Verantwortlich für den übrigen Inhalt, Verteilung und Anzeigenteil: Günther Müller, Schwäbische Zeitung, Am Alten Spital 12, 88630 Pfullendorf, Tel. 07552/922861, Fax 0751/2955998399, Redaktion: Anthia Schmitt (stt), SZ-Geschäftsstelle in Pfullendorf, Am Alten Spital 12, 88630 Pfullendorf, Tel. 07552/92286-7, Fax 0751-2955998399, E-Mail: pfullendorf.aktuell@schwaebische.de. Die Redaktion behält sich vor, eingereichte Manuskripte zu kürzen. Namentlich gekennzeichnete Beiträge sind nicht in jedem Fall mit der Meinung der Redaktion identisch.

Anzeigen: Annahme und Beratung in der SZ-Geschäftsstelle in Pfullendorf, Am Alten Spital 12, 88630 Pfullendorf, Günther Kolb, Tel. 07552/922867, Fax 0751/2955998399, E-Mail: g.kolb@schwaebische.de.
Erscheint i.d.R. wöchentlich. Anzeigenschluss: Freitag 12 Uhr.
Redaktionsschluss: Freitag 16 Uhr. Auflage: 5.700 Exemplare. Es gilt die Anzeigenpreisliste Nr. 21 vom 1. Januar 2015 mit den Allgemeinen Geschäftsbedingungen.
Druck: Druckhaus Ulm-Oberschwaben, Weingarten.
Alle Rechte vorbehalten: Nachdruck von Texten, Bildern oder Logos, auch auszugsweise sowie jede Art von mechanischer, fotomechanischer oder elektronischer Wiedergabe ist untersagt.
Pfullendorf aktuell wird auf 100% Recyclingpapier gedruckt.

Immobilienmarkt

Immobilie verkaufen.
Immobilie kaufen.
Immobilie finanzieren.

Wissen, wie's geht.
Ihr Immo-Team der
Volksbank Bad Saulgau

Jeder Mensch hat etwas, das ihn antreibt.

Ihre Immo-Spezialisten in der Region!

Wir machen den Weg frei.

Telefon: 07581 202-0
E-Mail: info@v-bs.de
www.v-bs.de/immobilien

Melden Sie sich einfach zu einem unverbindlichen Gespräch bei uns.

Volksbank Bad Saulgau | Die Bank der Region kompetent und fair

Pfullendorfer Wohnungsmarkt

1 Zimmer ETW, 38 m² Wohnfl., EBK, Keller, Stellol. EA-V 157 kWh m², Öl BJ 80 Kl.F 45 000 €

2 Zimmer ETW, 51 m², Altstadt V- 62, 1kWHm²a Bl 98 Kl.C 56 000€

2 Zimmer ETW, 41 m² Wohnfl., neu renoviert, EBK, Keller, BJ 59, EA-V 221 kWk m² Kl.G Öl 49 000 €

3 Zimmer ETW, 77 m² Wohnfl., Keller, Stellpl., EA-V 157 kWh m², Öl Kl. F BJ 90 79 000 €

Immobilien Reisky sen.
Tel. 07552 9357283
info@immobilienperle.de
wir suchen für viele Kunden Immobilien aller Art

ivd

Gesucht.
Gefunden.
Südfinder.

südfinder.de

Südfinder IMMO

Peter Reisky
Immer eine gute Wahl

www.immobilien-reisky.de

Immobilien Reisky
Hauptstr. 37, Pfullendorf
Tel. 0 75 52 / 46 10

Ihr starker Werbepartner in der Region.

PFULLENDORF aktuell

Gesucht.
Gefunden.
Südfinder.

südfinder.de

Südfinder HANDWERK

3 große Neueröffnungstage der offenen Tür in Pfullendorf - Denkingen!

Renovierungs-Lösungen nach Maß für alte Türen, Haustüren und Treppen

Pfullendorf: **Manfred Stecher und Tim Stern haben Ihren etablierten Schreinereibetrieb um den Geschäftsbereich „PORTAS-Fachbetrieb" erweitert und damit ihre Angebotspalette deutlich vergrößert. Am 08., 09., und 10. Mai 2015 laden alle Pfullendorfer und ihre Freunde zur großen Ausstellungseröffnung am Firmenstandort in der Malaienstraße 18 in Denkingen ein.**

Neukauf oder Renovierung – das ist eine Überlegung wert. Bevor man sich für viel Geld neue Türen zulegt oder gar seine alte Treppe rausreißen lässt, macht es Sinn, sich über Alternativen zu informieren.

Manfred Stecher und Tim Stern, Inhaber des PORTAS-Fachbetriebs, zeigen an den Tagen zur Neueröffnung vom 08. bis 10. Mai, wie aus alten Türen, Haustüren und Treppen, – meist in nur einem Tag - wieder richtige Schmuckstücke werden können.

Für alle Bereiche gibt es eine große Auswahl an Modellen. Jede Renovierung wird individuell nach Kundenwunsch ausgeführt. Vieles ist hierbei noch Handarbeit und verwendet werden ausschließlich hochwertigste Materialien.
Für jeden Bereich gibt es ein spezielles Verfahren. Die Renovierungsexperten demonstrieren, wie diese innovativen Renovierungssysteme eingesetzt werden. So gibt es für alle alten Türen das Ummantelungssystem.

Das PORTAS-Team Stecher lädt zur Neueröffnung vom 08. bis zum 10. Mai nach Pfullendorf-Denkingen ein.

Die im Kern gut erhaltene Tür wird hierbei mit einem hochwertigen Material im Wunsch-Dekor ummantelt. Außerdem ermöglicht dieses Verfahren, dass auch aus einer glatten Tür eine exklusive Stiltür oder eine Glasausschnitt-Tür wird.
Ein weiterer Vorteil ist, dass diese Türen nie mehr gestrichen werden müssen.

Auch aus einer alten Haustür wird dank PORTAS wieder ein repräsentativer Blickfang.
Einbruchhemmende Systeme sorgen für Sicherheit. Zargen und Seitenteile werden nicht herausgerissen und auch die im Kern gut erhaltene Tür wird nicht weggeworfen. Das spart Kosten, Lärm und Schmutz.

Ausgetretene Stufen alter Treppen sind nicht nur unschön, sondern oft auch gefährlich. Das Stufe-auf-Stufe-System mit Echtholz oder Laminat schafft hier dauerhaft Abhilfe und das für alle Treppenarten.
Während der kurzen Renovierungsdauer bleibt die Treppe sogar begehbar.

Einen großen Vorteil haben alle Verfahren gemeinsam - es fallen dabei keine Stemm-, Abbruch- und Mauerarbeiten an, das Heim des Kunden wird nicht zur Baustelle.
Viele Informationen und aussagekräftige Videos findet man auch im Internet unter **www.portas.de**

Herzliche Einladung zur Neueröffnung! Lassen Sie sich von den einzigartigen Möglichkeiten der bewährten PORTAS-Renovierungslösungen begeistern!

Fr. 08.05. 15.00 - 18.00 Uhr | **Sa. 09.05.** 10.00 - 17.00 Uhr | **So. 10.05.** 10.00 - 17.00 Uhr

Alte Türen, Haustür oder Treppe?

Schnell, sauber, solide, stilvoll

Alleinverarbeiter für den LK Bodenseekreis, die Stadt Sigmaringen, und den angrenzenden südlichen Teil des LK Sigmaringen.

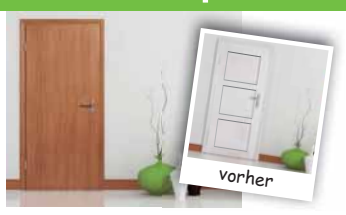

✓ Ohne Rausreißen in nur einem Tag
✓ Türen nie mehr streichen
✓ Für alle Türen und Rahmen geeignet
✓ Über 1.000 Modelle zur Wahl

✓ Morgens geholt - abends gebracht
✓ Witterungsunempfindlich, pflegeleicht
✓ Auf Wunsch mit Sicherheitsausstattung
✓ Keine Stemm- und Maurerarbeiten

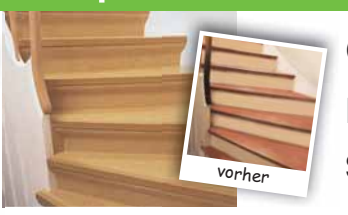

✓ Neue Stufen in Echtholz oder Laminat
✓ Kein Raußreißen des Treppenkerns
✓ Mehr Sicherheit dank Antirutschkante
✓ Auf Wunsch Beleuchtung u. Geländer

Clever renovieren statt ersetzen!

PORTAS®
Europas Renovierer Nr. 1

PORTAS-Fachbetrieb Schreinerei Stecher GmbH • Malaienstr. 18 • 88630 Pfullendorf-Denkingen

Besuchen Sie uns: ☎ 0 75 52 / 61 60 • www.stecher.portas.de

Veranstalter: Schuhhaus Nipp, Inhaber Theodor Nipp e.K., Krauchenwies

SchuhBasar

über 5000 Paar Schuhe reduziert!

30% 50% 70%

ab sofort wieder geöffnet

Krauchenwies
Ortsende Richtung Pfdf. gegenüber Tego-Metall

Öffnungszeiten:
Mo. – Fr. 9 – 12.30
14 – 18 Uhr
Sa. 9 – 13 Uhr

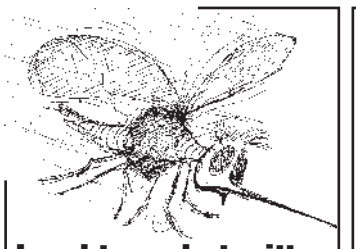

Insektenschutzgitter vom Fachmann

Friedbert Blersch e.K.
Carl-Benz-Str. 15
88471 Laupheim–Osu.
Telefon (0 73 92) 96 60-0
Fax (0 73 92) 96 60 29
www.blersch-insektenschutz.de

Geflügelbrüterei
G. Eichholz
Am Andelsbach 18
88630 Pfullendorf
Tel. 0 75 52 / 85 96

Küken - Junghennen
alle Altersklassen
aus Bodenhaltungsaufzucht, schutzgeimpft, bis Dezember
laufend abzugeben!
– Auf Wunsch frei Haus –

Nadelöhr
das kreative Bastel- & Handarbeitsgeschäft

STOFFE 33% Rabatt ab 0,5m
Den ganzen MAI 2015

Nadelöhr Ruth Bronner
Pfullendorfer Str. 5 · 88356 Ostrach
Tel. 07585/91157 · Fax 07585/91158
nadeloehr@nadeloehr-ostrach.de
www.nadeloehr-ostrach.de + Online Shop

Neue Öffnungszeiten! Ab 11. Mai 2015
Mo - Fr 9.00 - 12.15 Uhr und 14.00 - 18.00 Uhr, Sa 9.00 - 13.00 Uhr

„Bei uns ist es schön – sorgen wir dafür, dass es so bleibt!“

Mit unserer Landschaft, ihrer einzigartigen Tier- und Pflanzenwelt muss sorgsam umgegangen werden. Sie braucht Pflege und muss vernünftig weiter entwickelt werden. Wir sind darum bemüht! Unterstützen Sie unsere Aktion **„Bei uns ist es schön – sorgen wir dafür, dass es so bleibt!“**

Silberdistel

Werden Sie Mitglied beim Schwäbischen Albverein.

Auskunft und Broschüre beim:
Schwäbischer Albverein
Postfach 10 46 52
70041 Stuttgart

Spendenkonto: 2826000 bei der LBBW, BLZ 60050101

Wasser ist Leben

Gesundheit: Heute haben knapp zwei Drittel der Menschen Zugang zu sauberem Trinkwasser. 1990 waren es noch nicht einmal die Hälfte.

Brot für die Welt
Postbank Köln
500 500-500
BLZ 370 100 50

Quelle: UNDP-Bericht über die menschliche Entwicklung 1999

Renovieren
Garagen- & Hoftore

Pfullendorfer® TOR-SYSTEME

88630 Pfullendorf
Telefon 0 75 52 / 26 02-35
www.pfullendorfer.de

lutz Bau- und Möbelschreinerei
Tel 0 75 52 / 78 07
Brunnhausen 8 · 88630 Pfullendorf · www.schreinerei-franz-lutz.de

Fenster • Türen • Beschattung • Böden • Möbel • Reparaturen

annette stroh
Print- und Webdesign

Logos | Geschäftspapiere | Visitenkarten
Broschüren | Flyer | Plakate | Webseiten

www.stroh-design.de • Tel. 07552/9281320 • 88630 Pfullendorf

Wir trocknen und sanieren schnell Ihren Wasserschaden

Jacob

Malerwerkstätte, Raumgestaltung
Fachmarkt
Sigmaringer Str. 25, Pfullendorf
Fon: 07552 92283-0
www.malerjacob.de

Ihr Ansprechpartner für PFULLENDORF aktuell

Mediaberater Günther Kolb

Schwäbische Zeitung, Am Alten Spital 12, 88630 Pfullendorf
Telefon 07552 - 922 86-7 · Telefax 0751 - 2955 998399
Mobil 0172 - 8 54 04 02 · Anzeigenschluss: freitags 12.00 Uhr
E-Mail: g.kolb@schwaebische.de

Gesucht.
Gefunden.
Südfinder.

südfinder.de

Südfinder

Stellenangebote

Regionalnetze Linzgau

Die **Regionalnetze Linzgau GmbH** mit Sitz in Pfullendorf ist ein dienstleistungsorientiertes Energieversorgungsunternehmen und sucht zum nächstmöglichen Zeitpunkt einen

Elektromonteur (w/m)

vorzugsweise mit Erfahrung auf dem Gebiet eines Energieversorgungsunternehmens.

Schwerpunkte Ihrer Aufgaben:

- Inbetriebnahme von EEG-Anlagen
- Instandhaltung der Mittel- und Niederspannungsnetze sowie von 20-/0,4-kV-Stationen
- Zählerarbeiten
- Teilnahme an der Rufbereitschaft für Störungseingrenzung, -behebung und Wiederversorgung (Wohnsitz in der Nähe des Versorgungsgebiets erforderlich)

Ihre Qualifikation:

- abgeschlossene Berufsausbildung in einem Elektroberuf
- Erfahrungen im Bau, sowie der Instandhaltung von Mittelspannungs- und Niederspannungsnetzen und 20-/0,4-kV-Stationen sind von Vorteil
- Selbstständiges, team- und kundenorientiertes Arbeiten
- Führerschein Klasse B, C1E wäre von Vorteil

Wir bieten Ihnen eine abwechslungsreiche unbefristete Vollzeitstelle, mit tarifgerechter Bezahlung nach dem TV-V. Eine umfassende Einweisung und gegebenenfalls auch notwendige Weiterbildungen werden betrieblich zugesichert.

Wir freuen uns auf Ihre schriftliche Bewerbung bis 29. Mai 2015 an die Stadtverwaltung Pfullendorf -Personalamt- Kirchplatz 1, 88630 Pfullendorf oder per Email marlies.matheis@stadt-pfullendorf.de.

Für Rückfragen stehen Ihnen der Abteilungsleiter Netzbetrieb Strom Herr Klaus Gerstenmaier, Telefon: 07552/25-1792 oder die Personalamtsleiterin Frau Marlies Matheis, Telefon: 07552/25-1141, gerne zur Verfügung.